

BEYOBASI
(MUĞLA)

021-b-06-d-3-b

MUĞLA İLİ KÖYGEZİĞ İLÇESİ BEYOBASI MAHALLESİ
KÖYÜĞİ MEVKİİ 108 ADA 13 PARSEL İLKOKUL ALANI AMAÇLI
1/1000 ÖLÇEKLİ UYGULAMA İMAR PLANI DEĞİŞİKLİĞİ

GÖSTERİM

SINIRLAR

PLAN DEĞİŞİKLİĞİ ONAMA SINIRI

MÜLKİYET SINIRI

ÖNEMLİ ALAN SINIRI

YAPI YAKLAŞMA SINIRI

AFET TEHLİKELİ ALANLAR

JEOLOJİK AÇIDAN ÖNEMLİ ALAN-S.1

SOSYAL ALTYAPISI ALANLARI

EĞİTİM TESİSLERİ ALANI

ULAŞIM

TAŞIT YOLU

PLAN HÜKÜMLERİ

1. İLKOKUL ALANI OLARAK TANIMLI ALANINDA YAPILAMA KOŞULLARI: E=0.40, YERLEŞİM: 3 KATTIR, YAPI YAKLAŞMA MESAFELERİ KOMŞU PARSEL SINIRINDAN 3 METRE, TAŞIT YOLUNDAN 5 METREDİR.
2. MUĞLA ÇEVRE VE ŞEHİRCİLİK İL MÜDÜRLÜĞÜ TARAFINDAN 19.12.2018 TARİHİNDE ONAYLANAN İMAR PLANINA ESAS JEOLOJİK-JEOTEKNİK ETÜT RAPORUNDA PLANLAMA ALANI "ÖNEMLİ ALAN S.1" OLARAK BELİRLENMİŞ OLUP, BU ALANLARDA YAPILACAK ÇALIŞMALARDA ETÜT RAPORUNDA BELİRTİLEN HUSUSLARA UYULACAKTIR.
3. BU PLAN HÜKÜMLERİNDE AÇIKLANMAYAN HUSUSLARDA; ONAYLI 1/1000 ÖLÇEKLİ UYGULAMA İMAR PLANI DEĞİŞİKLİĞİ VE HÜKÜMLERİ, ONAYLI 1/5000 ÖLÇEKLİ NAZIM İMAR PLANI DEĞİŞİKLİĞİ VE HÜKÜMLERİ, ONAYLI KÖYGEZİĞ-DALYAN ÖZEL ÇEVRE KORUMA BÖLGESİ 1/25.000 ÖLÇEKLİ ÇEVRE DÜZENİ PLANI VE HÜKÜMLERİ İLE 3194 SAYILI İMAR KANUNU VE İLGİLİ DİĞER YÖNETMELİK HÜKÜMLERİ GEÇERLİDİR.

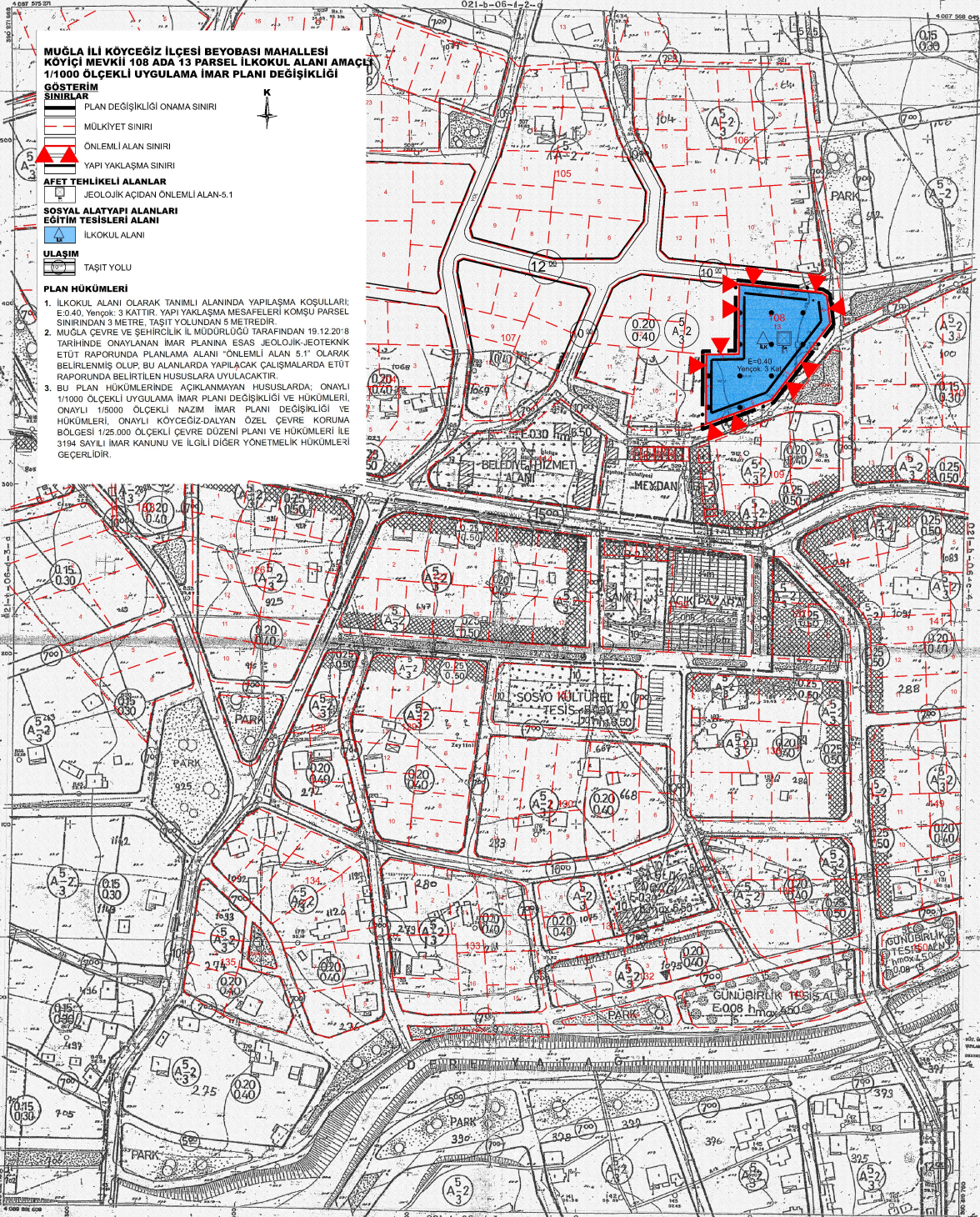

1:1000

Sahipler
Beyobasi Mahallesi

Güler FIRAT
Bilgi Yat. Me. Y.



İLLER BAKANLIĞI
MÜHÜR