MUĞLA İLİ, MİLAS İLÇESİ, BAĞDAMLAR MAHALLESİ 110 ADA, 1 PARSEL YENİLENEBİLİR ENERJİ KAYNAKLARINA DAYALI ÜRETİM TESİSİ ALANI(GÜNEŞ ENERJİ SANTRALİ) AMAÇLI 1/1000 ÖLÇEKLİ UYGULAMA İMAR PLANI

PAFTA NO:N19-C-12-B-2-B **ÖLÇEK: 1/1000**

PAFTA İNDEKSİ

N19-C-12-B-2-B

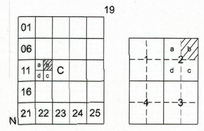

MUĞLA - MİLAS - BAĞDAMLAR

(AYDIN)

N19-c-12-b-2-b

N19-c-07-c-3-c

4 113 491.15 — 4 113 496.10 — 575 511.80 — 574 996.55

Dosya No : 481137847
Plan No: : UİP-481109267
Ölçek : 1/1000

Müellifi tarafından hazırlanan Muğla İli, Milas İlçesi Bağdamlar Mahallesi 110 Ada 1 Parsel numaralı taşınmaz üzerinde 6,49194 MWm Kurulu Güce Sahip Lisanssız Güneş Enerji Santrali Projesine İlişkin 1/1.000 Ölçekli Uygulama İmar Planı 3194 Sayılı İmar Kanununun Ek 11. Maddesinin (h) bendi uyarınca onaylanmıştır.

T.C.
ÇEVRE, ŞEHİRCİLİK VE İKLİM DEĞİŞİKLİĞİ BAKANLIĞI
Mekânsal Planlama Genel Müdürü a.

GENEL HÜKÜMLER

1. 3194 SAYILI İMAR KANUNU VE İLGİLİ YÖNETMELİK HÜKÜMLERİNE UYULMASI ZORUNLUDUR.
2. 2872 SAYILI ÇEVRE KANUNU VE BU KANUNA DAYALI OLARAK ÇIKARILAN YÖNETMELİKLERİN İLGİLİ HÜKÜMLERİNE UYULMASI ZORUNLUDUR.
3. 2863 SAYILI KÜLTÜR VE TABİAT VARLIKLARI KORUMA KANUNU HÜKÜMLERİNE UYULMASI ZORUNLUDUR. BU KANUNUN 4. MADDESİ UYARINCA: ALANDA YAPILACAK FAALİYETLER ESNASINDA HERHANGİ BİR KÜLTÜR VE TABİAT VARLIĞINA RASTLANILMASI DURUMUNDA, FAALİYETLERİN DERHAL DURDURULMASI VE DURUMUN EN YAKIN MÜLKİ AMİRLİĞE VEYA MÜZE MÜDÜRLÜĞÜNE/İLGİLİ BÖLGE KOMİSYONUNA BİLDİRİLMESİ ZORUNLUDUR.
4. 5403 SAYILI TOPRAK KORUMA VE ARAZİ KULLANIMI KANUNUNA VE BU KANUNA BAĞLI OLARAK ÇIKARTILAN YÖNETMELİK HÜKÜMLERİNE UYULMASI ZORUNLUDUR.
5. PLANLAMA ALANI İÇERİSİNDE YAPILACAK HER TÜRLÜ YAPILAŞMADA "BİNALARIN YANGINDAN KORUNMASI HAKKINDA YÖNETMELİK""AFET BÖLGELERİNDE YAPILACAK YAPILAR HAKKINDA YÖNETMELİK" VE "DEPREM BÖLGELERİNDE YAPILACAK BİNALAR HAKKINDA YÖNETMELİK" VE 18.03.2018 TARİHLİ RESMİ GAZETEDE YAYIMLANAN "TÜRKİYE BİNA DEPREM YÖNETMELİĞİ" HÜKÜMLERİNE UYULACAKTIR.
6. SIĞINAK YÖNETMELİĞİ VE OTOPARK YÖNETMELİĞİ HÜKÜMLERİNE UYULMASI ZORUNLUDUR.
7. "KARAYOLLARI KENARINDA YAPILACAK VE AÇILACAK TESİSLER HAKKINDA YÖNETMELİK" HÜKÜMLERİNE UYULACAKTIR.
8. PLANLAMA ALANI İÇERİSİNDE ENERJİ VE TABİİ KAYNAKLAR BAKANLIĞINCA ONAYLANACAK AVAN PROJESİNE GÖRE UYGULAMA YAPILACAKTIR.
9. PLANLAMA ALANI İLE İLGİLİ OLARAK; MEVCUT BAĞLANTI YOLLARININ KULLANMASI, KARAYOLUNA İLAVE BAĞLANTI YAPILMAMASI, 2918 SAYILI TRAFİK KANUNU VE BU KANUNA İSTİNADEN KARAYOLLARI İLE İLGİLİ OLARAK ÇIKARILAN TÜM KANUN VE YÖNETMELİKLERE UYULMASI ZORUNLUDUR.
10. PLANLANAN ALANDA TESİS EDİLECEK ELEKTRİK, SU, KANALİZASYON, HABERLEŞME TESİSI VB. TEKNİK ALTYAPI TESİSLERİNE AİT PROJELER İLGİLİ KAMU KURULUŞLARININ ARADIĞI STANDARTLARA UYGUN OLARAK YAPILIP ONAYLANMADAN İNŞAAT RUHSATI VERİLEMEZ.
11. "ELEKTRİK KUVVETLİ AKIM TESİSLERİ YÖNETMELİĞİ" İLE KONUSUNA GÖRE İLGİLİ KANUN VE YÖNETMELİK HÜKÜMLERİNE UYULACAKTIR.
12. 4857 SAYILI İŞ KANUNU VE 6331 SAYILI İŞ SAĞLIĞI VE GÜVENLİĞİ KANUNUNA İLE BU KANUNA İSTİNADEN ÇIKARILAN, TÜM YÖNETMELİKLERİNİ İLGİLİ HÜKÜMLERİNE UYULMASI ZORUNLUDUR.
13. 1593 SAYILI UMUMİ HIFZISSIHHA KANUNU HÜKÜMLERİNE UYULMASI ZORUNLUDUR.
14. 15.06.1985 TARİH VE 18785 SAYILI RESMİ GAZETEDE YAYIMLANARAK YÜRÜRLÜĞE GİREN 3213 SAYILI MADEN KANUNU VE UYGULAMA YÖNETMELİĞİ'NE UYULMASI ZORUNLUDUR.
15. TESİSTE ÇALIŞACAK PERSONEL İÇİN SAĞLIKLI İÇME SUYU TEMİNİ AMACIYLA 17.02.2005 TARİH VE 25730 SAYILI İNSANI TÜKETİM AMAÇLI SULAR HAKKINDA YÖNETMELİK HÜKÜMLERİNE UYULMASI ZORUNLUDUR.
16. 167 SAYILI YERALTI SULARI KANUNU VE YERALTI SULARININ KİRLENMEYE VE BOZULMAYA KARŞI KORUNMASI HAKKINDA YÖNETMELİK HÜKÜMLERİNE UYULMASI ZORUNLUDUR.
17. SU KİRLİLİĞİ VE KONTROLÜ YÖNETMELİĞİ HÜKÜMLERİNE UYULACAKTIR.
18. İÇME SUYU TEMİN EDİLEN AKİFER VE KAYNAKLARIN KORUMA ALANLARININ BELİRLENMESİ HAKKINDA TEBLİĞ VE ANTALYA SU VE ATIKSU İDARESİ GENEL MÜDÜRLÜĞÜ'NÜN SU HAVZALARI KORUMA VE KONTROL YÖNETMELİĞİNDE BELİRTİLEN HÜKÜMLERE UYULACAKTIR.
19. ATIK YÖNETİMİ YÖNETMELİĞİ HÜKÜMLERİNE UYULACAKTIR.
20. LAĞIM MECRASI İNŞAASI MÜMKÜN OLMAYAN YERLERDE YAPILACAK ÇUKURLARA AİT YÖNETMELİK HÜKÜMLERİNE UYULMASI ZORUNLUDUR.
21. İŞ MAKİNALARI VE EKİPMANLARIN BAKIMLARI ZAMANINDA YAPILACAK, ARAÇLARIN BAKIMI VE ONARIMI SIRASINDA ORTAYA ÇIKABİLECEK ATIKLAR SAHADAN UZAKLAŞTIRILACAKTIR.
22. PLANLANAN FAALİYETLERDE DEĞİŞİKLİK OLMASI VEYA YENİ FAALİYETLERİN İLAVE EDİLMESİ DURUMUNDA ÇED YÖNETMELİĞİ ÇERÇEVESİNDE ÇEVRE ŞEHİRCİLİK VE İKLİM DEĞİŞİKLİĞİ İL MÜDÜRLÜĞÜ'NÜN UYGUN GÖRÜŞLERİ ALINACAKTIR.
23. PLANLAMA ALANINDA YER ALACAK HER TÜRLÜ YAPIDA VE ÇEVRE DÜZENLEME KARARLARINDA, PLAN, FEN, SAĞLIK, GÜVENLİ YAPILAŞMA, ESTETİK VE ÇEVRE ŞARTLARI İLE İLGİLİ MEVZUAT HÜKÜMLERİNE, TSE TARAFINDAN BELİRLENMİŞ STANDARTLARA VE 5378 SAYILI "ENGELLİLER HAKKINDA KANUN" HÜKÜMLERİNE UYULMASI ZORUNLUDUR.
24. PLANDA BELİRTİLEN KULLANIM ALANLARINDA KULANIM AMACI DIŞINDA HIÇ BIR TESIS YAPILAMAZ. YAPILACAK TESİSLER AMACI DIŞINDA KULLANILAMAZ.
25. "İŞYERİ AÇMA VE RUHSATLANDIRMA YÖNETMELİĞİ" HÜKÜMLERİNE UYULMASI ZORUNLUDUR.
26. YAPILAŞMA PLANLAMALARINDA ICAO ANNEX-14 CİLT 1 VE SHT-HES KRİTERLERİ İLE VE HAVALİMANLARINA İLİŞKİN İNŞAAT SINIRLAMALARINA AİT PLANLARIN YAPILMASI, YAYIMLANMASI, TAKİP ESASLARI VE SORUMLU KURULUŞLAR HAKKINDA 24.07.2012 TARİHLİ VE B.11.SHG.0.10.01.05/2549/1421 SAYILI HAVAALANLARI ÇEVRESİNDEKİ YAPILAŞMA KRİTERLERİ GENELGESİNE UYULACAKTIR
27. 6446 SAYILI ELEKTRİK PİYASASI KANUNU, 5346 SAYILI YENİLENEBİLİR ENERJİ KAYNAKLARININ ELEKTRİK ENERJİSİ ÜRETİMİ AMAÇLI KULLANILMASINA İLİŞKİN KANUN VE BU KANUNLARA DAYALI OLARAK ÇIKARILAN TÜM YÖNETMELİKLERİN İLGİLİ HÜKÜMLERİNE UYULMASI ZORUNLUDUR.
28. 4915 SAYILI KARA AVCILIĞI KANUNU VE BU KANUNA DAYALI OLARAK ÇIKARILAN TÜM YÖNETMELİKLERİN İLGİLİ HÜKÜMLERİNE UYULMASI ZORUNLUDUR.
29. SULAK ALANLARIN KORUNMASI YÖNETMELİĞİ HÜKÜMLERİNE UYULMASI ZORUNLUDUR.
30. 09/09/2006 TARİH VE 26284 SAYILI RESMİ GAZETEDE YAYIMLANAN 2006/27 SAYILI "DERE YATAKLARI VE TASKINLAR" KONULU BAŞBAKANLIK GENELGESİNDE BELİRTİLEN HÜKÜMLERE UYULMASI ZORUNLUDUR.
31. PLANLANAN TESİSİN KURULU GÜCÜ DEĞİŞTİRİLDİĞİ TAKDİRDE 2872 SAYILI ÇEVRE KANUNU VE BU KANUNA İSTİNADEN ÇIKARILAN YÖNETMELİK VE YÖNETMELİK DEĞİŞİKLİKLERİ VE MERİ MEVZUAT ÇERÇEVESİNDE DİĞER İŞLEMLER ALINACAKTIR.

ÖZEL HÜKÜMLER

1. GÜNEŞ ENERJİ SANTRALİ PROJESİ KAPSAMINDA YENİLENEBİLİR ENERJİ KAYNAKLARINA DAYALI ÜRETİM TESİSİ ALANINDA (GÜNEŞ PANELLERİ İLE TEKNİK ALTYAPI, İDARİ TESİS VB. GÜNEŞ ENERJİ SANTRALİNİN İŞLEYİŞİ İÇİN GEREKLİ OLAN DİĞER YAPILAŞMALAR İÇİN) E: 0,70 VE YENÇOK: 6,50 METRE OLARAK BELİRLENMİŞ OLUP ALAN İÇERİSİNDE HİÇBİR SURETLE KONAKLAMAYA İLİŞKİN YAPI YAPILAMAZ.
2. YENİLENEBİLİR ENERJİ KAYNAKLARINA DAYALI ÜRETİM TESİSİ (GÜNEŞ ENERJİ SANTRALİ) ALANINDA KURULACAK GÜNEŞ PANELLERİ; BAĞLANTI ANLAŞMASI İÇİN YAPILAN VE ONAYLANAN GÜNEŞ ENERJİSİNE DAYALI ÜRETİM TESİSİNE İLİŞKİN TEKNİK DEĞERLENDİRME RAPORUNDA BELİRTİLEN KOORDİNATLAR DIŞINDA YAPILAMAZ.
3. PLANLAMA ALANI KAPSAMINDAKİ SANTRAL ALANINDA ÜRETİME İLİŞKİN TESİSLERLE BUNLARIN TAMAMLAYICISI NİTELİĞİNDE ALT YAPI VE ÜST YAPI TESİSLERİ İLE TESİSİN İŞLEYİŞİ İÇİN GEREKLİ YAPI/BİNA YAPILABİLİR. PLANLAMA ALANI İÇİNDE ULAŞIMI SAĞLAYACAK SERVİS YOLLARI İNŞA EDİLEBİLİR.
4. 20.05.2025 TARİHİNDE MUĞLA ÇEVRE, ŞEHİRCİLİK VE İKLİM DEĞİŞİKLİĞİ İL MÜDÜRLÜĞÜ TARAFINDAN ONAYLANAN İMAR PLANINA ESAS JEOLOJİK-JEOTEKNİK ETÜT RAPORU VE RAPOR EKİ "YERLEŞİME UYGUNLUK PAFTALARINDA" BELİRTİLEN TÜM HUSUSLARA UYULMASI ZORUNLUDUR. PLANLAMA ALANINDA YAPILACAK HER TÜRLÜ YAPILAŞMADA PARSEL BAZINDA HAZIRLANACAK TEMEL VE ZEMİN ETÜT RAPORLARI ONAYLANMADAN VE BU RAPORLARDA BELİRTİLEN MÜHENDİSLİK ÖNLEMLERİ ALINMADAN UYGULAMAYA GEÇİLEMEZ.
5. YAPILACAK YAPILARA AİT LABORATUVAR DENEYLERİNE DAYALI SONDAJLI ZEMİN ETÜDÜ UYGUN GÖRÜLMEDEN PROJE ONAYI YAPILAMAZ.
6. GÜNEŞ ENERJİ SANTRALİ İÇİN HAZIRLANAN İMAR PLANININ YAPIM VE UYGULAMA AŞAMASINDA BÜYÜKŞEHİR BELEDİYESİNİN GÖREV, YETKİ VE SORUMLULUĞUNDA OLAN YOLLARA KALICI HASAR VERİLMEMESİ VE ULAŞIM GÜVENLİĞİ STANDARTLARINI KORUMAK ADINA, MUĞLA BÜYÜKŞEHİR BELEDİYE BAŞKANLIĞI SORUMLULUĞUNDA OLAN MAHALLE YOLLARINDA HERHANGİ BİR KAZI İŞLEMİ YAPILMASI DURUMUNDA GEREKLİ İZİN VE RUHSATLARIN ALINMASI ZORUNLUDUR.
7. MUĞLA BÜYÜKŞEHİR BELEDİYE BAŞKANLIĞI İMAR VE ŞEHİRCİLİK DAİRESİ BAŞKANLIĞI'NIN 03.07.2025 TARİH VE 439376 SAYILI YAZISINA İSTİNADEN: İÇME KULLANMA SUYU VE ATIKSU (KANALİZASYON) HATTININ BULUNMAMASINDAN DOLAYI MUĞLA SU VE KANALİZASYON İDARESİ GENEL MÜDÜRLÜĞÜ TARAFINDAN İÇME-KULLANMA SUYU İHTİYACININ, EVSEL NİTELİKLİ ATIKSULARIN BERTARAFI VE YAĞMUR SUYU ÖNLEMLERİNİN KARŞILANAMAYACAĞI, MUĞLA SU VE KANALİZASYON İDARESİ GENEL MÜDÜRLÜĞÜ'NÜN GÖREV, YETKİ VE SORUMLULUKLARI ÇERÇEVESİNDE KARŞILANINCAYA KADAR GEÇİÇİ BİR SÜRELİ BİLE OLSA KAMU KAYNAKLARININ ETKİN, EKONOMİK VE EFEKTİF KULLANILMASI, YATIRIM VE HİZMET SÜREKLİLİĞİNİN SAĞLANMASI AMACIYLA YÜRÜRLÜKTEKİ MEVZUAT UYARINCA İLGİLİSİ/İLGİLİLERİ VEYA YATIRIMCI KURUM/KURULUŞ TARAFINDAN KURUMUN BİLGİSİ VE UYGUN GÖRDÜĞÜ ŞEKİLDE KARŞILANACAKTIR.
8. DOĞAL HAYATIN VE YABAN HAYATININ ZARAR GÖRMEMESİ, SÜRDÜRÜLEBİLİRLİĞİNİN SAĞLANABİLMESİ İLE BÖLGEYE ULAŞILABİLİRLİĞİN VE ERİŞİLEBİLİRLİĞİN ENGELLENMEMESİ İÇİN PLANLAMA ALANI İÇERİSİNDE GEREKLİ TEDBİRLER ALINACAKTIR.
9. ÇEVRE YERLEŞMELERE GÖTÜRÜLEN ALTYAPI HİZMETLERİNE (YOLLAR, İÇME SU İSALE HATLARI, KANALLAR V.B) HİÇ BİR ŞEKİLDE ZARAR VERİLMEYECEK OLUP, ZARAR VERİLMESİ DURUMUNDA GEREKLİ BAKIM VE ONARIMLAR YATIRIMCI FİRMA TARAFINDAN GERÇEKLEŞTİRİLECEKTİR.
10. PROJE KAPSAMINDA İNŞA EDİLECEK YAPILAR İÇİN, 3194 SAYILI İMAR KANUNU'NA GÖRE 10.08.2005 TARİH 25902 SAYILI RESMİ GAZETEDE YAYIMLANARAK YÜRÜRLÜĞE GİREN İŞ YERİ AÇMA VE ÇALIŞMA RUHSATLARINA İLİŞKİN YÖNETMELİĞİN 5. MADDESİ GEREĞİNCE İŞYERİ AÇMA VE ÇALIŞMA RUHSATI (GSM) ALINACAKTIR.
11. YAPI YAKLAŞMA MESAFELERİ DIŞINDA, YALNIZCA GİRİŞ-ÇIKIŞ KONTROLÜ MAKSADI İLE KONTROL VE GÜVENLİK KULÜBESİ, GİRİŞ TAKI VB. TESİSLER YER ALABİLİR.
12. İŞLETMEYE AİT ARAÇ VE EKİPMAN PARKI, ALAN İÇERİSİNDEN KARŞILANACAKTIR.
13. BU İMAR PLANI, PLAN HÜKÜMLERİ VE PLAN AÇIKLAMA RAPORU İLE BİR BÜTÜNDÜR.
14. PLAN VE PLAN NOTLARINDA AÇIKLANMAYAN HUSUSLARDA İLGİLİ KANUN MEVZUAT VE YÖNETMELİK HÜKÜMLERİ GEÇERLİDİR.

MUĞLA İLİ, MİLAS İLÇESİ, BAĞDAMLAR MAHALLESİ 110 ADA, 1 PARSEL YENİLENEBİLİR ENERJİ KAYNAKLARINA DAYALI ÜRETİM TESİSİ ALANI (GÜNEŞ ENERJİ SANTRALİ) AMAÇLI 1/1000 ÖLÇEKLİ UYGULAMA İMAR PLANI

GÖSTERİM

SINIRLAR

PLANLAMA SINIRLARI

- PLAN ONAMA SINIRI
- MÜLKİYET SINIRI
- KORUNMASI GEREKLİ KÜLTÜR VARLIĞI KORUMA ALAN SINIRI
- YAPI YAKLAŞMA SINIRI

AFET TEHLİKELİ ALANLAR

- ÖNLEMLİ ALAN SINIRI
- OA 2.1 — YERLEŞİME UYGUNLUK AÇISINDAN ÖNLEMLİ ALAN 2.1.
- OA 5.1 — YERLEŞİME UYGUNLUK AÇISINDAN ÖNLEMLİ ALAN 5.1.

KORUNACAK ALANLAR

- TES — TESCİLLİ YAPI

AÇIK VE YEŞİL ALANLAR

- PASİF YEŞİL ALAN

ENERJİ ÜRETİM-DAĞITIM VE DEPOLAMA

- YEN — YENİLENEBİLİR ENERJİ KAYNAKLARINA DAYALI ÜRETİM TESİSİ ALANI (GÜNEŞ ENERJİ SANTRALİ)

TEKNİK ALTYAPI

ULAŞIM

- 10.00 — TAŞIT YOLU
- 10.00 — YAYA YOLU
- P — OTOPARK ALANI

MÜTEFAHHİT; NOKTAHARİTA(ALİ DENİZ ÇIRAK) TARAFINDAN YAPILAN 2 ADET 1/1000 ÖLÇEKLİ VE 2 ADET 1/5000 ÖLÇEKLİ HALİHAZIR HARİTA 3194 SAYILI İMAR KANUNUNUN 7/A MADDESİNE GÖRE İNCELENDİ VE ONANDI.

KONTROL
TASDİK

Ali Ümit MERAŞ
Harita Mühendisi

Tuğer SÜRMEN
Şube Müdür V.

Onur ÜLMİRTAŞ
İmar ve Şehircilik Dairesi Başkanı

ONAY
09.10.2024
Tayfun KUMAŞ
Büyükşehir Belediye Başkanı
Çevre Selameti

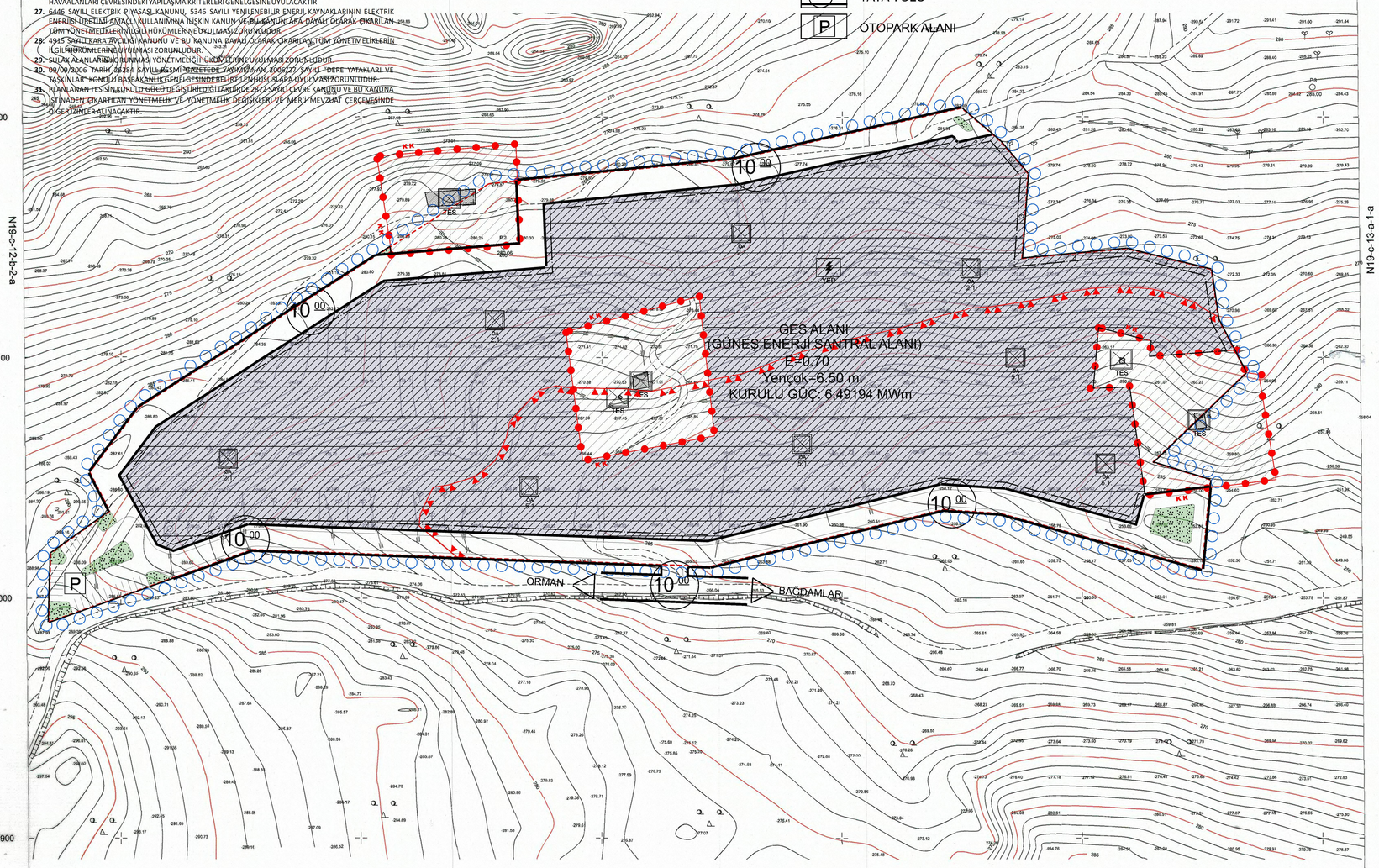

ELİPSOİD : GRS80
DATUM :ITRF96
BAŞLANGIÇ EPOKU :2005
PROJEKSİYON :UTM(27-3)

1/1000

MÜTEAHHİT :NOKTA HARİTA
SORUMLU MÜH. :ALİ DENİZ ÇIRAK
TERSİMAT :ALİ DENİZ ÇIRAK

MUĞLA - MİLAS - BAĞDAMLAR-N19-c-12-b-2-b
(AYDIN)