

01					
06	a	b			
11	a	b	A		
16					
21	22	23	24	25	

MUĞLA-YATAĞAN-YAVA N20-A-07-C-2-A

N20-a-07-b-3-d

4 144 239.78

MUĞLA İLİ - YATAĞAN İLÇESİ - HİSARARDI MAHALLESİ YAZKIR MEVKİİ - 140 ADA - 2 VE 3 PARSELLER ENERJİ ÜRETİM ALANI (GÜNEŞ ENERJİ SANTRALİ) AMAÇLI 1/1000 ÖLÇEKLİ UYGULAMA İMAR PLANI



MÜTEAHHİT: GÖNEY MÜHENDİSLİK TUR.SAN.İÇ.ŞTİ.
SANTİTEL:0212 333 81 81
4 ADET 1500 ÖLÇEKLİ HARİTA
İNCELENDİ ONANDI.

GÖSTERİM SINIRLAR

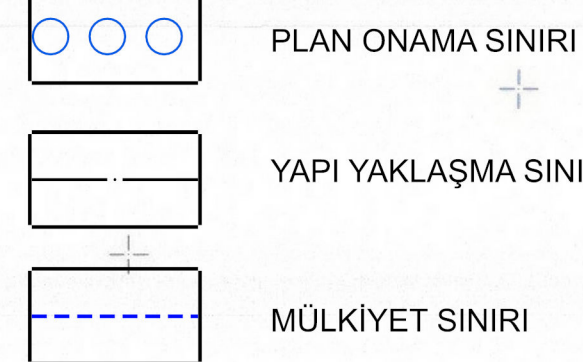

ENERJİ ÜRETİM-DAĞITIM VE DEPOLAMA

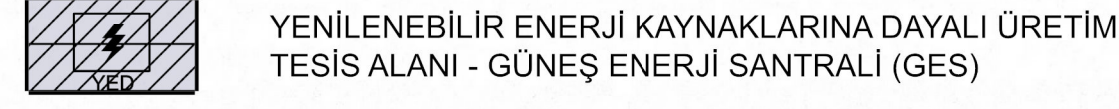

ALAN KULLANIMLARI



SU, ATIKSU VE ATIK SİSTEMLERİ

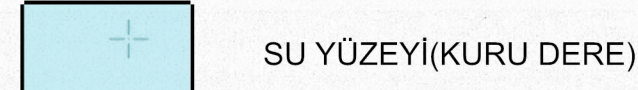

AFET TEHLİKELİ ALANLAR



ULAŞIM



1/1000 ÖLÇEKLİ UYU PLAN NOTLARI

GENEL HÜKÜMLER

- 3194 SAYILI İMAR KANUNU VE İLGİLİ YÖNETMELİK HÜKÜMLERİNE UYULMASI ZORUNLUDUR.
- 2872 SAYILI ÇEVRE KANUNU VE BU KANUNA DAYALI OLARAK ÇIKARILAN YÖNETMELİKLERİN İLGİLİ HÜKÜMLERİNE UYULMASI ZORUNLUDUR.
- 2863 SAYILI KÜLTÜR VE TABİAT VARLIKLARI KORUMA KANUNU HÜKÜMLERİNE UYULMASI ZORUNLUDUR. BU KANUNUN 4. MADDESİ UYARINCA: ALANDA YAPILACAK FAALİYETLER ESNASINDA HERHANGİ BİR KÜLTÜR VE TABİAT VARLIĞINA RASTLANILMASI DURUMUNDA, FAALİYETLERİN DERHAL DURDURULMASI VE DURUMUN EN YAKIN MÜLKİ AMİRLİĞE VEYA MÜZE MÜDÜRLÜĞÜNE İLGİLİ BÖLGE KOMİSYONUNA BİLDİRİLMESİ ZORUNLUDUR.
- 5403 SAYILI TOPRAK KORUMA VE ARAZİ KULLANIMI KANUNUNA VE BU KANUNA BAĞLI OLARAK ÇIKARILAN YÖNETMELİK HÜKÜMLERİNE UYULMASI ZORUNLUDUR.
- PLANLAMA ALANI İÇERİSİNDE YAPILACAK HER TÜRLÜ YAPILAMADA "BİNALARIN YANGINDAN KORUNMASI HAKKINDA YÖNETMELİK" "AFET BÖLGELERİNDE YAPILACAK YAPILAR HAKKINDA YÖNETMELİK" VE "DEPREM BÖLGELERİNDE YAPILACAK BİNALAR HAKKINDA YÖNETMELİK" VE 18.03.2018 TARİHLİ RESMİ GAZETEDE YAYIMLANAN "TÜRKİYE BİNA DEPREM YÖNETMELİĞİ" HÜKÜMLERİNE UYULACAKTIR.
- SİĞIRAK YÖNETMELİĞİ VE OTOYOL YÖNETMELİĞİ HÜKÜMLERİNE UYULMASI ZORUNLUDUR.
- "KARAYOLLARI KENARINDA YAPILACAK VE AÇILACAK TESİSLER HAKKINDA YÖNETMELİK" HÜKÜMLERİNE UYULACAKTIR.
- PLANLAMA ALANI İÇERİSİNDE ENERJİ VE TABİİ KAYNAKLAR BAKANLIĞINCA ONAYLANACAK AVAN PROJESİNE GÖRE UYGULAMA YAPILACAKTIR.
- PLANLAMA ALANI İLE İLGİLİ OLARAK; MEVCUT BAĞLANTI YOLLARININ KULLANIMI, KARAYOLUNA İLAVE BAĞLANTI YAPILMAMASI, 2918 SAYILI TRAFİK KANUNU VE BU KANUNA İSTİNADEN KARAYOLLARI İLE İLGİLİ OLARAK ÇIKARILAN TÜM KANUN VE YÖNETMELİKLERE UYULMASI ZORUNLUDUR.
- PLANLANAN ALANDA TESİS EDİLECEK ELEKTRİK, SU, KANALİZASYON, HABERLEŞME TESİSİ VB. TEKNİK ALTYAPI TESİSLERİNE AİT PROJELER İLGİLİ KANUN KURULUŞLARININ ARADIGI STANDARTLARA UYGUN OLARAK YAPILIP ONAYLANMADAN İNŞAAT RUHSATI VERİLEMEZ.
- "ELEKTRİK KUVVETLİ AKIM TESİSLERİ YÖNETMELİĞİ" İLE KONUSUNA GÖRE İLGİLİ KANUN VE YÖNETMELİK HÜKÜMLERİNE UYULACAKTIR.
- 4857 SAYILI İŞ KANUNU VE 6331 SAYILI İŞ SAĞLIĞI VE GÜVENLİĞİ KANUNUNA İLE BU KANUNA İSTİNADEN ÇIKARILAN, TÜM YÖNETMELİKLERİN İLGİLİ HÜKÜMLERİNE UYULMASI ZORUNLUDUR.
- 1593 SAYILI UMUMİ HİFZISSİHHA KANUNU HÜKÜMLERİNE UYULMASI ZORUNLUDUR.
- 15.06.1985 TARİH VE 18785 SAYILI RESMİ GAZETEDE YAYIMLANARAK YÜRÜRLÜĞE GİREN 3213 SAYILI MADEN KANUNU VE UYGULAMA YÖNETMELİĞİNE UYULMASI ZORUNLUDUR.
- TESİSTE ÇALIŞACAK PERSONEL İÇİN SAĞLIKLI İÇME SUYU TEMİNİ AMACIYLA 17.02.2005 TARİH VE 25730 SAYILI İNSANI TÜKETİM AMAÇLI SULAR HAKKINDA YÖNETMELİK HÜKÜMLERİNE UYULMASI ZORUNLUDUR.
- 167 SAYILI YERALTI SULARI KANUNU VE YERALTI SULARININ KİRLENMEYE VE BOZULMAYA KARŞI KORUNMASI HAKKINDA YÖNETMELİK HÜKÜMLERİNE UYULMASI ZORUNLUDUR.
17. SU KİRLİLİĞİ VE KONTROLÜ YÖNETMELİĞİ HÜKÜMLERİNE UYULACAKTIR.
- ATIK YÖNETİMİ YÖNETMELİĞİ HÜKÜMLERİNE UYULACAKTIR.
- LAĞİM MECRASI İNŞAASI MÜMKÜN OLMAYAN YERLERDE YAPILACAK ÇUKURLARA AİT YÖNETMELİK HÜKÜMLERİNE UYULMASI ZORUNLUDUR.
- İŞ MAKİNELERİ VE EKİPMANLARIN BAKIMLARI ZAMANINDA YAPILACAK, ARAÇLARIN BAKIMI VE ONARIMI SIRASINDA ORTAYA ÇIKABİLECEK ATIKLAR SAHADAN UZAKLAŞTIRILACAKTIR.
- PLANLANAN FAALİYETLERDE DEĞİŞİKLİK OLMASI VEYA YENİ FAALİYETLERİN İLAVE EDİLMESİ DURUMUNDA CED YÖNETMELİĞİ ÇERÇEVESİNDE ÇEVRE ŞEHİRCİLİK VE İKLİM DEĞİŞİKLİĞİ İL MÜDÜRLÜĞÜNÜN UYGUN GÖRÜŞLERİ ALINACAKTIR.
- PLANLAMA ALANINDA YER ALACAK HER TÜRLÜ YAPIDA VE ÇEVRE DÜZENLEME KARARLARINDA, PLAN, FEN, SAĞLIK, GÜVENLİK, ESTETİK VE ÇEVRE ŞARTLARI İLE İLGİLİ MEVZUAT HÜKÜMLERİNE, TESE TARAFINDAN BELİRLENMİŞ STANDARTLARA VE 5378 SAYILI "ENGELLİLER HAKKINDA KANUN" HÜKÜMLERİNE UYULMASI ZORUNLUDUR.
- PLANDA BELİRTİLEN KULLANIM ALANLARINDA KULLANIM AMACI DIŞINDA HIÇ BİR TESİS YAPILAMAZ YAPILACAK TESİSLER AMACI DIŞINDA KULLANILMAZ.
- "İŞYERİ AÇMA VE RUHSATLANDIRMA YÖNETMELİĞİ" HÜKÜMLERİNE UYULMASI ZORUNLUDUR.
- YAPILAMA PLANLAMALARINDA İCAO ANNEX-14 CİLT 1 VE SHT-HES KRİTERLERİ İLE VE HAVALİMANLARINA İLİŞKİN İNŞAAT SINIRLAMALARINA AİT PLANLARIN YAPILMASI, YAYIMLANMASI, TAKİP ESASLARI VE SORUMLU KURULUŞLAR HAKKINDA 24.07.2012 TARİHLİ VE B.11.SHG.0.10.01.05/2549/1421 SAYILI HAVAALANLARI ÇEVRESİNDEKİ YAPILAMA KRİTERLERİ GENELGESİNE UYULACAKTIR.
- 6446 SAYILI ELEKTRİK PİYASASI KANUNU, 5346 SAYILI YENİLENEBİLİR ENERJİ KAYNAKLARININ ELEKTRİK ENERJİSİ ÜRETİMİ AMAÇLI KULLANIMINA İLİŞKİN KANUN VE BU KANUNLARA DAYALI OLARAK ÇIKARILAN TÜM YÖNETMELİKLERİN İLGİLİ HÜKÜMLERİNE UYULMASI ZORUNLUDUR.
- 4915 SAYILI KARA AVCILIĞI KANUNU VE BU KANUNA DAYALI OLARAK ÇIKARILAN TÜM YÖNETMELİKLERİN İLGİLİ HÜKÜMLERİNE UYULMASI ZORUNLUDUR.
- SULAK ALANLARIN KORUNMASI YÖNETMELİĞİ HÜKÜMLERİNE UYULMASI ZORUNLUDUR.
- 09/09/2006 TARİH 26284 SAYILI RESMİ GAZETEDE YAYIMLANAN 2006/27 SAYILI "DERE YATAKLARI VE TAŞKINLAR" KONUSU BAŞBAKANLIK GENELGESİNDE BELİRTİLEN HUSUSLARA UYULMASI ZORUNLUDUR.
- YENİLENEBİLİR ENERJİ KAYNAKLARINA DAYALI ÜRETİM TESİSİ ALANINDA TESİSİN KURULU GÜCÜ DEĞİŞTİRİLDİĞİ TAKDİRDE 2872 SAYILI ÇEVRE KANUNU VE BU KANUNA İSTİNADEN ÇIKARILAN YÖNETMELİK VE YÖNETMELİK DEĞİŞİKLİKLERİ VE MERİ MEVZUAT ÇERÇEVESİNDE DİĞER İZİNLER ALINACAKTIR.

ÖZEL HÜKÜMLER

- GÜNEŞ ENERJİ SANTRALİ TESİSİ YAPILAMA KOŞULLARI; YENİLENEBİLİR ENERJİ KAYNAKLARINA DAYALI ÜRETİM TESİS ALANI'NDA (GÜNEŞ ENERJİ SANTRALİ ÜRETİM ALANI) GÜNEŞ ENERJİ PANELLERİ (PANEL AYAKLARI) İÇİN YAPILAMA KOŞULLARI E=0.02, YENÇOK=6.50 M., TEKNİK ALTYAPI ALANI İÇİN E=0.10, YENÇOK=6.50 M OLARAK BELİRLENMİŞTİR.
- A İLE GÖSTERİLEN ALANDA EN FAZLA 987.84 KW, B İLE GÖSTERİLEN ALANDA EN FAZLA 998.13 KW KURULU GÜÇLERİNDE GÜNEŞ ENERJİ SANTRALİ KURULACAKTIR.
- PLANLAMA ALANI KAPSAMINDAKİ SANTRAL ALANINDA ÜRETİME İLİŞKİN TESİSLERLE BUNLARIN TAMAMLAYICISI NİTELİĞİNDE ALT YAPI VE ÜST YAPI TESİSLERİ İLE TESİSİN İŞLEYİŞİ İÇİN GEREKLİ YAPILAMA YAPILABİLİR. PLANLAMA ALANI İÇİNDE ULAŞIMI SAĞLAYACAK SERVIS YOLLARI İNŞA EDİLEBİLİR.
- 23.11.2021 TARİHİNDE MUĞLA ÇEVRE, ŞEHİRCİLİK VE İKLİM DEĞİŞİKLİĞİ İL MÜDÜRLÜĞÜ TARAFINDAN ONAYLANAN 1/5000 ÖLÇEKLİ NAZİM VE 1/1000 ÖLÇEKLİ UYGULAMA İMAR PLANINA ESAS JEOLOJİK-JEOTEKNİK ETÜT RAPORU VE RAPOR EKİ "YERLEŞİME UYGUNLUK PAFTALARINDA" BELİRTİLEN TÜM HUSUSLARA UYULMASI ZORUNLUDUR. PLANLAMA ALANINDA YAPILACAK HER TÜRLÜ YAPILAMADA PARSEL BAZINDA HAZIRLANACAK TEMEL VE ZEMİN ETÜT RAPORLARI ONAYLANMADAN VE BU RAPORLARDA BELİRTİLEN MÜHENDİSLİK ÖNLEMLERİ ALINMADAN UYGULAMAYA GEÇİLEMEZ.
- YAPILACAK YAPILARA AİT LABORATUVAR DENEYLERİNE DAYALI SONDAJLI ZEMİN ETÜDÜ UYGUY GÖRÜLMEDEN PROJE ONAYI YAPILAMAZ.
- MUĞLA BÜYÜKŞEHİR BELEDİYE BAŞKANLIĞININ (ÇEVRE KORUMA VE KONTROL DAİRESİ BAŞKANLIĞI) 08.09.2021 TARİHLİ VE E-13327030-115.01.99-47644 SAYILI YAZISI UYARINCA; PLANLANAN ÇALIŞMALARDA 2872 SAYILI ÇEVRE KANUNUNA VE İLGİLİ YÖNETMELİK HÜKÜMLERİNE VE DİĞER MERİ MEVZUAT HÜKÜMLERİNE UYULMASI, GEREKLİ İZİNLERİN ALINMASI VE ÇEVRENİN KORUNMASINA İLİŞKİN GEREKLİ TEDBİRLERİN ALINMASI ZORUNLUDUR.
- MUĞLA BÜYÜKŞEHİR BELEDİYE BAŞKANLIĞININ (ULAŞIM DAİRESİ BAŞKANLIĞI) 14.09.2021 TARİHLİ VE E-21365815-115.01.99-49074 SAYILI YAZISI UYARINCA; PARSELLERDE YAPILACAK İFRAZ İŞLEMİNİN SONRA OLUŞACAK YENİ PARSELLERİN EN AZ BİR CEPHESİNİN TAŞIT YOLUNDAN CEPHE ALMASI ZORUNLUDUR.
- MUĞLA SU VE KANALİZASYON İDARESİ GENEL MÜDÜRLÜĞÜNÜN 15.09.2021 TARİHLİ VE E-93846640-756.99-27759 SAYILI YAZISI UYARINCA, PLANLAMA ALANI İÇERİSİNDE YAĞMUR SULARININ BERTARAFI, TESİSİN İNŞAASI VEYA FAALİYETİ SIRASINDA TESİSTEN ÇIKACAK OLAN SIZINTI SULARI, ATIK SULAR VB. İÇİN İLGİLİ MEVZUAT ÇERÇEVESİNDE YERALTI VEYA YÜZEY SULARINA ULAŞMAMASI İÇİN GEREKLİ TUM ÖNLEMLERİN İLGİLİLERİ TARAFINDAN YAPILMASI ZORUNLUDUR.
- MUĞLA VALİLİĞİ (İL SAĞLIK MÜDÜRLÜĞÜ) 06.09.2021 TARİHLİ VE 388 SAYILI YAZISI UYARINCA; 1593 SAYILI UMUMİ HİFZISSİHHA KANUNU, 2872 SAYILI ÇEVRE KANUNU, 6331 SAYILI İŞ SAĞLIĞI VE GÜVENLİĞİ KANUNU VE BU KANUNLARA DAYANILARAK ÇIKARTILAN İLGİLİ MEVZUATA UYULMASI ZORUNLUDUR.
- ENERJİ VE TABİİ KAYNAKLAR BAKANLIĞININ (MADEN TETKİK VE ARAMA GENEL MÜDÜRLÜĞÜ) 14.09.2021 TARİHLİ VE 146095 SAYILI YAZISI UYARINCA; PLANLAMA ALANI ÇEVRESİNDE MADEN TETKİK VE ARAMA GENEL MÜDÜRLÜĞÜNÜN BUNDAN SONRA YAPABİLECEĞİ OLASI ÇALIŞMALAR SAKLI KALACAKTIR.
- TARIM VE ORMAN BAKANLIĞININ (DSİ 21. BÖLGE MÜDÜRLÜĞÜ) PLANLAMA ALANINDA MEVCUT OLAN KURU DERE YATAĞINDAN ASGARİ 5 METRE ÇEKİME MESAFESİ BIRAKILMASI ZORUNLU OLUP BU ALANDA HERHANGİ BİR YAPILAMAYA GİRİLEMEZ VE OLABİLECEK TAŞKINLARDAN TARIM VE ORMAN BAKANLIĞI (DSİ 21. BÖLGE MÜDÜRLÜĞÜ) SORUMLU TUTULAMAZ.
- MUĞLA VALİLİĞİNİN (YATAĞAN MİLLİ EMLAK SEFLİĞİ) 07.10.2021 TARİHLİ VE E-1914971 SAYILI YAZISI UYARINCA; 140 ADA 2 PARSELİN KUZEYİNDE KOMŞU OLAN HAZINEYE AİT 106 ADA 540 PARSEL NO LU TAŞINMAZA İZİNSİZ GİRİLEMEZ.
- PLAN VE PLAN NOTLARINDA AÇIKLANMAYAN HUSUSLARDA İLGİLİ KANUN MEVZUAT VE YÖNETMELİK HÜKÜMLERİ İLE AYDIN-MUĞLA-ĐENİZLİ PLANLAMA BÖLGESİ 1/100.000 ÖLÇEKLİ ÇEVRE DÜZENİ PLANI HÜKÜMLERİ GEÇERLİDİR.
- DOĞAL HAYATIN VE YABAN HAYATININ ZARAR GÖRMESİ, SÜRDÜRÜLEBİLİRLİĞİNİN SAĞLANABİLİRLİĞİ İLE BÖLGEYE ULAŞILABİLİRLİĞİN VE ERİŞİLEBİLİRLİĞİNİN SAĞLANMASI İÇİN PLANLAMA ALANI İÇERİSİNDE GEREKLİ TEDBİRLER ALINACAKTIR.
- ÇEVRE YERLEŞMELERE GÖTÜRÜLEN ALTYAPI HİZMETLERİNE (YOLLAR, İÇME SU İSALE HATLARI, KANALLAR VB) HIÇ BİR SEKİLDE ZARAR VERİLMEMEYİ VE ZARAR VERİLMESİ DURUMUNDA GEREKLİ BAKIM VE ONARIMLAR YATIRIMCI FIRMA TARAFINDAN GERÇEKLEŞTİRİLECEKTİR.
- PROJE KAPSAMINDA İNŞA EDİLECEK YAPILAR İÇİN, 3194 SAYILI İMAR KANUNUNA GÖRE 10.08.2005 TARİH 25902 SAYILI RESMİ GAZETEDE YAYIMLANARAK YÜRÜRLÜĞE GİREN İŞ YERİ AÇMA VE ÇALIŞMA RUHSATLARINA İLİŞKİN YÖNETMELİĞİN 5. MADDESİ GEREGİNCE İŞYERİ AÇMA VE ÇALIŞMA RUHSATI (GSM) ALINACAKTIR.
- YAPI YAKLAŞMA MESAFELERİ DIŞINDA, YALNIZCA GİRİŞ-ÇIKIŞ KONTROLÜ MAKSADI İLE KONTROL VE GÜVENLİK KULÜBESİ, GİRİŞ TAKİ VB. TESİSLER YER ALABİLİR.
- İŞLETMEYE AİT ARAÇ VE EKİPMAN PARKI, ALAN İÇERİSİNDE KARŞILANACAKTIR.
- BU İMAR PLANI, PLAN HÜKÜMLERİ VE PLAN AÇIKLAMA RAPORU İLE BİR BUTUNDUR.
- SOZ KONUSU YENİLENEBİLİR ENERJİ KAYNAKLARINA DAYALI ELEKTRİK ÜRETİM TESİS ALANININ İMAR PLANINA, PLAN NOTLARINA VE MEVZUATA UYGUN GERÇEKLEŞTİRİLMESİNİN İLGİLİ İDARELER SORUMLUDUR.

MUĞLA BÜYÜKŞEHİR BELEDİYE MECLİSİNİN
12.01.2017 TARİH 3 SAYILI KARARI İLE ONAYLI

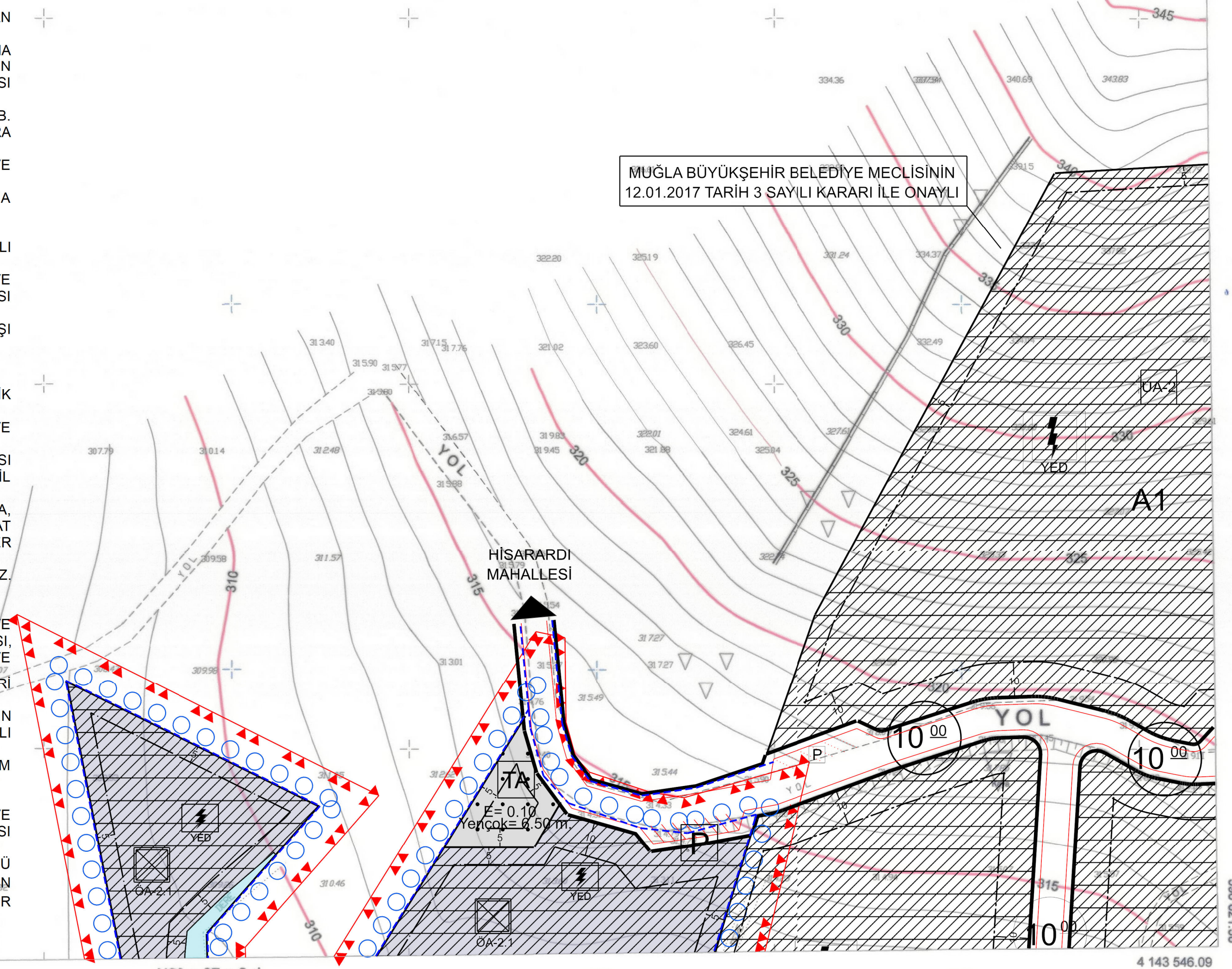

1/1000

ELİPSOİD :GRS80
DATUM :ITRF96
BAŞLANGIÇ EPOKU :2005
PROJEKSİYON :UTM(27-3)
MAVİ KARELAJ EDİŞİ DATUM SİSTEMİNDEDİR.

MÜTEAHHİT: GÖNEY MÜHENDİSLİK TUR.SAN.İÇ.ŞTİ.
SORUMLU MÖH: MUSTAFA GÖKÇÖL
TERİSİMAT: YILMAZ ÇOBANOĞLU