

MUĞLA-MİLAS  
KAYADERESİ  
N19-c-03-d-3-b  
N19-c-03-d-2-c

MUĞLA İLİ - MİLAS İLÇESİ - KAYADERESİ MAHALLESİ  
GÖKBEL MEVKİİ - 101 ADA - 585, 586, 590, 591, 592 PARSELLER  
ENERJİ ÜRETİM ALANI (GÜNEŞ ENERJİ SANTRALİ) AMAÇLI  
1/1000 ÖLÇEKLİ UYGULAMA İMAR PLANI

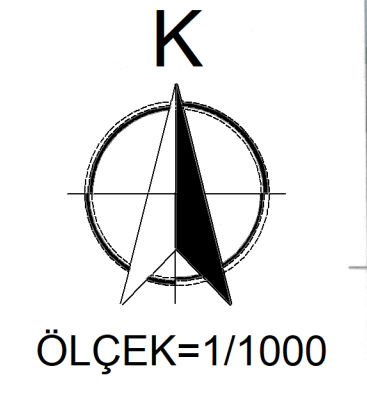

LEJANT

SINIRLAR



PLAN ONAMA SINIRI



PLAN DEĞİŞİKLİĞİ SINIRI

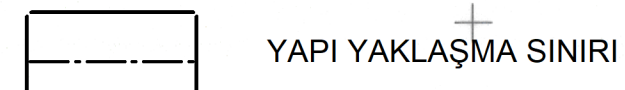

YAPI YAKLAŞMA SINIRI

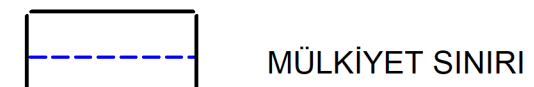

MÜLKİYET SINIRI

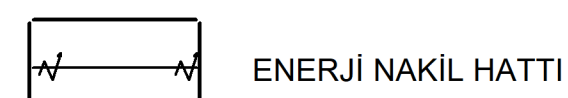

ENERJİ NAKİL HATTI

YAPI SINIRLAMASI GETİRİLEREK KORUNACAK ALANLAR



ENERJİ NAKİL HATTI KORUMA KUŞAĞI

ENERJİ ÜRETİM-DAĞITIM VE DEPOLAMA

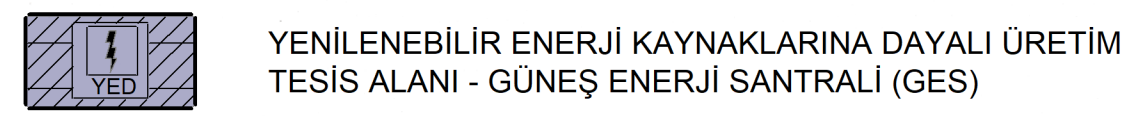

YENİLENEBİLİR ENERJİ KAYNAKLARINA DAYALI ÜRETİM TESİS ALANI - GÜNEŞ ENERJİ SANTRALİ (GES)



TEKNİK ALTYAPI ALANI

AFET TEHLİKELİ ALANLAR

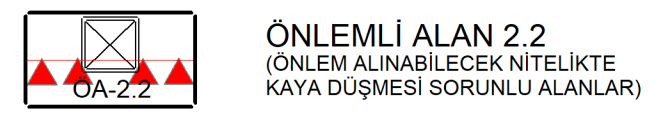

ÖNLEMLİ ALAN 2.2  
(ÖNLEM ALINABİLECEK NİTELİKTE KAYA DÜŞMESİ SORUNLU ALANLAR)

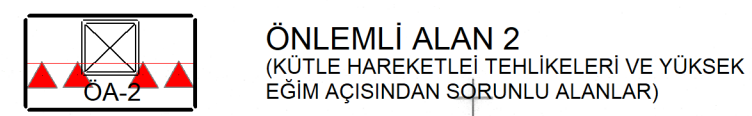

ÖNLEMLİ ALAN 2  
(KÜTLE HAREKETLİ TEHLİKELERİ VE YÜKSEK EGİM AÇISINDAN SORUNLU ALANLAR)

ULAŞIM



10.00 TAŞIT YOLU

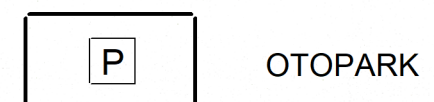

P OTOPARK

MUT. REFİK MUTLU TARAFINDAN  
YAPILAN 4 ADET 1/1000 ÖLÇEKLİ HARİTA  
3194 SAYILI KANUNUN 7/A MADDESİNE  
GÖRE İNCELENDİ VE ONANDI.

KONTROL  
TASDİK

DİLARA YÖCERAN  
HARİTA MÜHENDİSİ

ÖZTÜRK ENGİN  
HARİTA ŞUBE MÜDÜR V.

.../.../2016

ONAY



N19-c-03-d-3-b

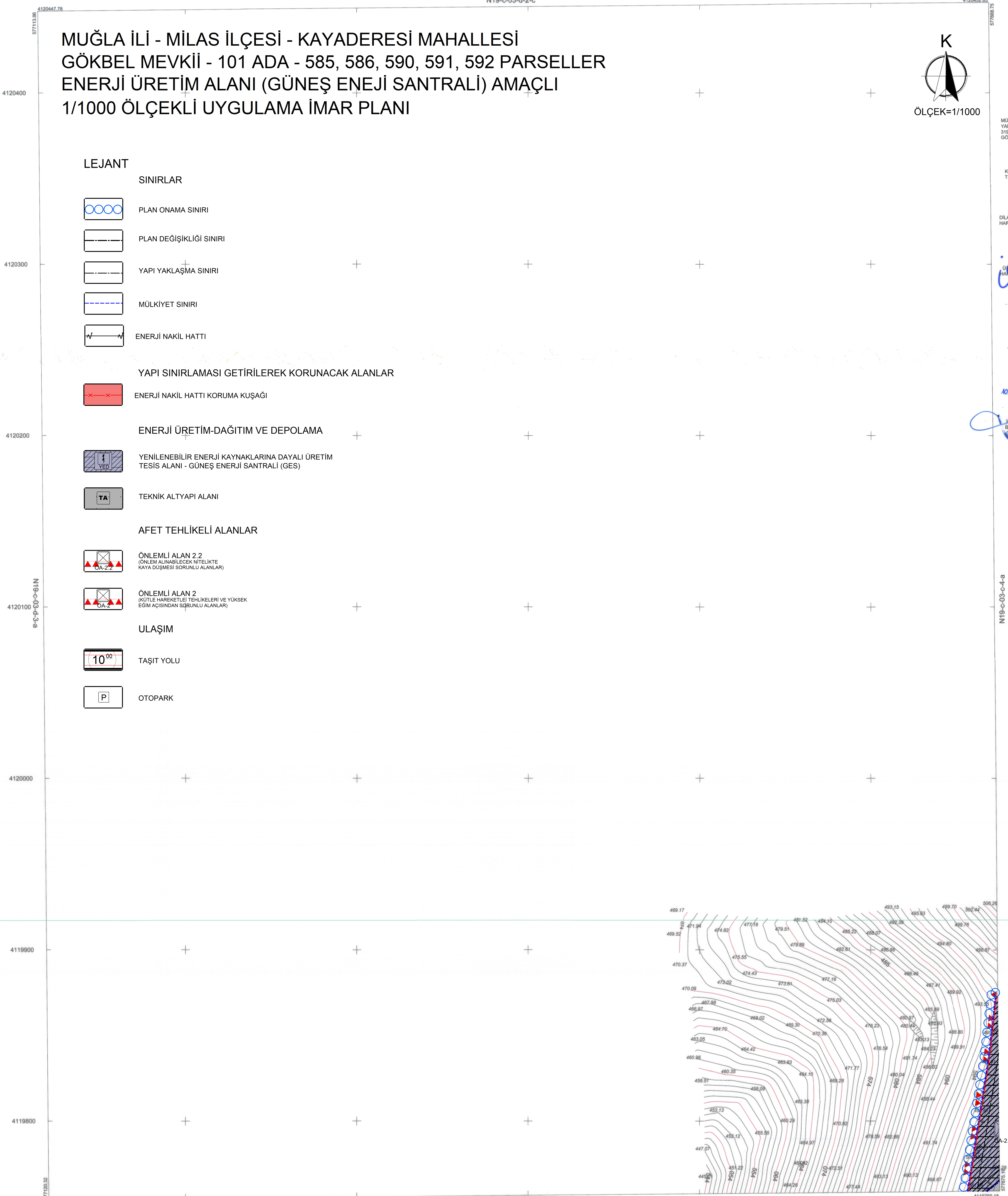

ELIPSOİD : GRSS0  
DATUM : ITRF98  
BASALNGIÇ EPOKU : 2005  
PROJEKSİYON : UTM27-3

N19-c-03-d-3-c

1:1000

MUTEAHHİT : REFİK MUTLU  
MESUL MUH : REFİK MUTLU  
TERSİMİYAT : REFİK MUTLU