MUĞLA İLİ, BODRUM İLÇESİ, BİTEZ MAHALLESİ, 174 ADA 1-2 PARSELLERE AİT 1/5000 ÖLÇEKLİ KORUMA AMAÇLI NAZIM İMAR PLANI DEĞİŞİKLİĞİ

Sıla ÖZDEMİR
Y. Şehir Plancısı

Umut MÜFTÜOĞLU
D. Bölge Planlama Şube Müdürü V.

Murat DEMİRCİOĞLU
İmar Planlama Daire Başkanı

PİN Kodu: NİP-36014
Plan No:16/2018
Ölçek: 1/5000

Muğla İli, Bodrum İlçesi, Bitez Mahallesi, 174 ada 1-2 parsellere ait 1/5000 ölçekli Koruma Amaçlı Nazım İmar Planı Değişikliği incel.edi. Bakan'ın Makamının 16.11.2018 tarih ve 210795 sayılı Olur'u ile Cumhurbaşkanlığı Teşkilatı Hakkında Cumhurbaşkanlığı Kararnamesi, enen 109. Maddesi uyarınca onandı.

ÇEVRE VE ŞEHİRCİLİK BAKANLIĞI
Tabiat Varlıklarını Koruma Genel Müdürü
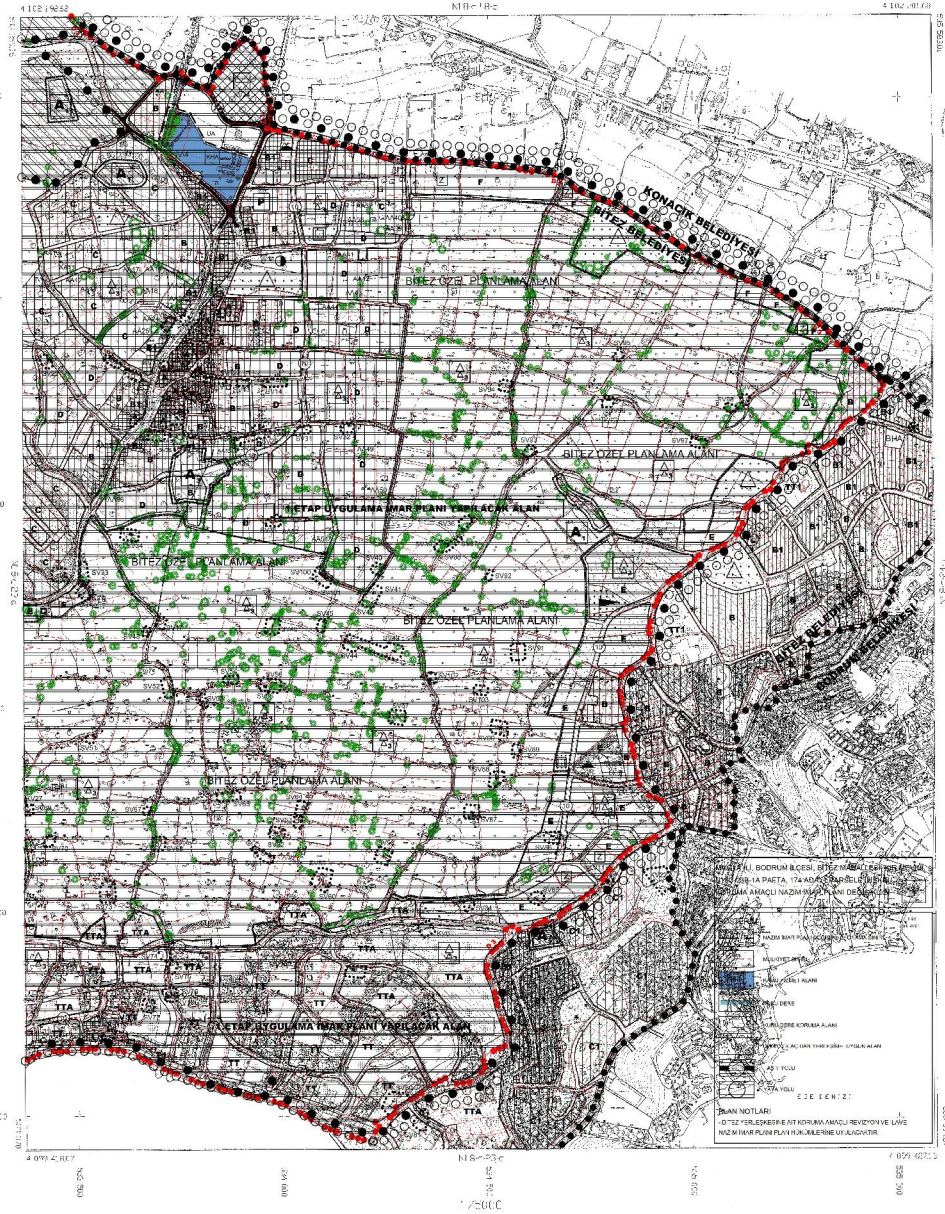
Ahmet DEMİRTAŞ
Genel Müdür Yardımcısı V.