

01					
06					
11	D				
16					
21					
22					
23					
24					
25					

MUĞLA-FETHİYE-KARGI

O22-D-07-B-1-D

FETHİYE-GÖCEK ÖZEL ÇEVRE KORUMA BÖLGESİ
MUĞLA İLİ, FETHİYE İLÇESİ, KARGI MAHALLESİ, 2 ADA 144 PARSELE İLİŞKİN 1/1000 ÖLÇEKLİ UYGULAMA İMAR PLANI DEĞİŞİKLİĞİ

Plan İsim No: FTH-001069151
Kırsım Anlaş. No: 2024/12
Ölçek: 1/1000

Muğla İl, Fethiye İlçesi, Kargı Mahallesi, 2 ada 144 parseline ilişkin hazırlanan 1/1000 ölçekli Uygulama İmar Planı değişikliği tasarımları Bakanlık Makamına 10.10.2024 tarihli ve 19670914 sayılı Otorite ile 1 nolu Cumhurbaşkanlığı Kararnamesinin 109. maddesi uyarınca onandı.

ÇEVRE, ŞEHİRCİLİK VE İKLİM DEĞİŞİKLİĞİ BAKANLIĞI
Tabiiat Varlıklarını Koruma Genel Müdürlüğü



FETHİYE-GÖCEK ÖZEL ÇEVRE KORUMA BÖLGESİ
MUĞLA İLİ, FETHİYE İLÇESİ, KARGI MAHALLESİ
KOCAÇALIŞ-MEVKİİ 2 ADA 144 NUMARALI PARSELE
İLİŞKİN 1/1000 ÖLÇEKLİ UYGULAMA İMAR PLANI
DEĞİŞİKLİĞİ

GÖSTERİM:

— PLAN DEĞİŞİKLİĞİ ONAMA SINIRI

— YAPI YAKLAŞMA SINIRI

— MÜLKİYET SINIRI

— BÜGÜNKÜ ARAZİ KULLANIMI
— DEVAM ETTİRİLEREK KORUNACAK ALANLAR

— TARIMSAL NİTELİKLİ ALAN

— ULAŞIM

— YAYA YOLU

PLAN NOTU:
BU PLANDA YER ALMAYAN HUSUSLARDA KOCAÇALIŞ UYGULAMA İMAR PLANI HÜKÜMLERİ, MÜLGA ÖZEL ÇEVRE KORUMA KURUMU BAŞKANLIĞI TARAFINDAN 25.12.2008 TARİHİNDE OYUNLANAN FETHİYE-GÖCEK ÖZEL ÇEVRE KORUMA BÖLGESİNE AIT ÇEVRE RZDENİ PLANI VE PLAN HUSUSLARINA İLİŞKİN İMAR KANUNU, 2863 SAYILI KÜLTÜR VE TABBAT VARLIKLARINI KORUMA KANUNU, 2872 SAYILI ÇEVRE KANUNU VE BU KANUNUN İLGİLİ YANETMEKÇERİ İLE AYRICA KANUNUN İLGİSİNE GÖRE DİĞER MEVZUAT HÜKÜMLERİ GEÇERLİDİR.

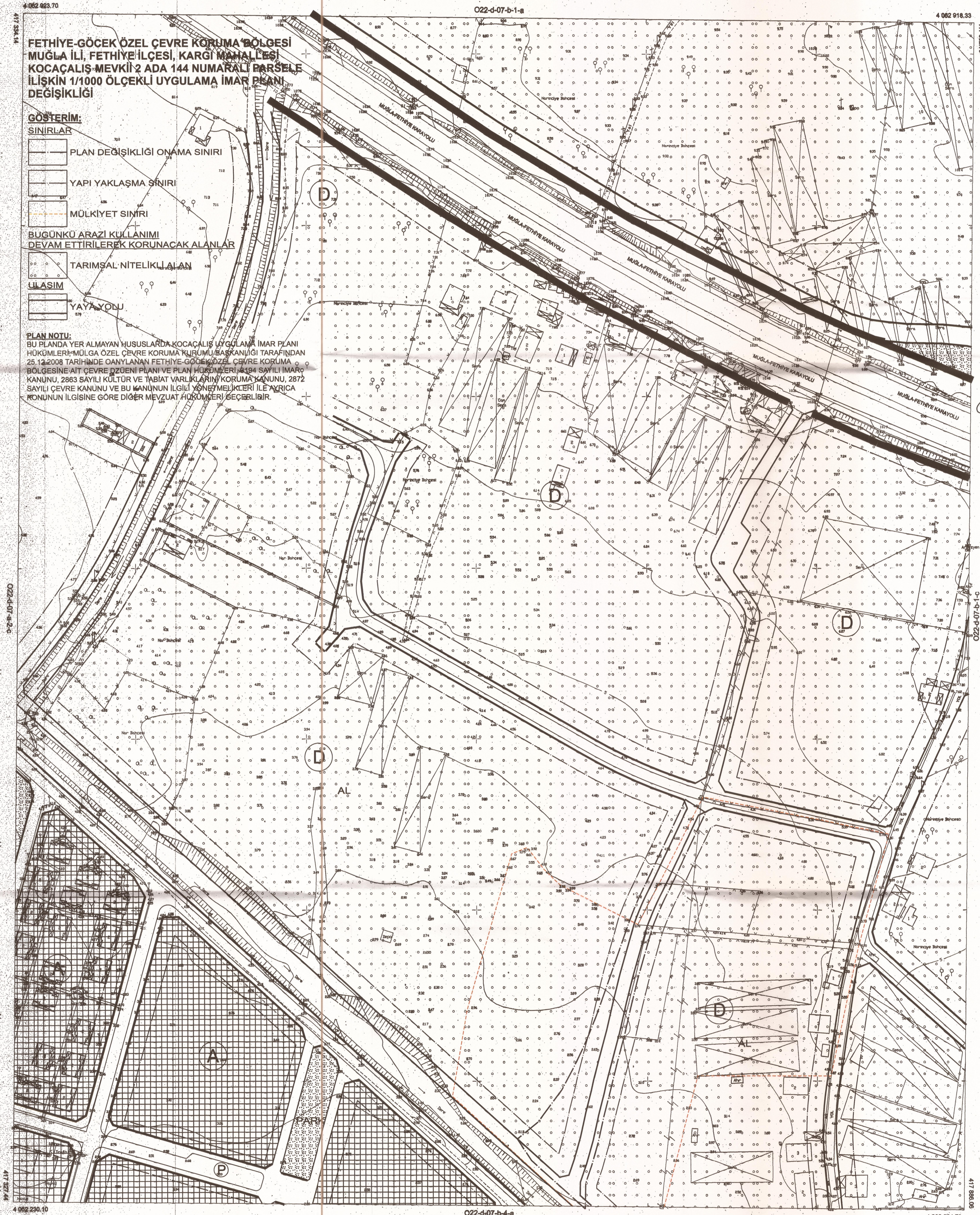

MÜTEAHHİT: GRAFİK HARİTA TARAFINDAN YAPILAN 1 ADET 1/1000 ÖLÇEKLİ HALIHAZIR HARİTA 204 SAYILI İMAR KANUNUNUN 7/A MADDESİNE GÖRE İNCELENDİ ONANDI.

KONTROL
TASDİK

Obay
Dilem KOCAMAZ
Harita Kadrosu Md.

Obay
Harita Şube Müdürü V.

.../2016

ONAY
.../2016

Harita Şube Başkanı V.
Genel Müdür V.

ELİPSOİD
DATUM
BAŞLANGIÇ EPOKU
PROJEKŞİYON

GR880
ITRF96
2000.00
UTM(50-3)

1/1000

MÜTEAHHİT
SORUMLU MÜH
TERİMSAT

UMUT KURU - GRAFİK HARİTA
UMUT KURU
UMUT KURU