

MUGLA BODRUM TURIZM MERKEZİ ÇOMÇA MEVKİİ 104 ADA 1, 2, 12 NOLU PARSELLERİN 1/1000 ÖLÇEKTEKİ KORUMA AMAÇLI UYGULAMA İMAR PLANI

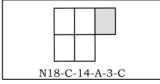

Planlama No: 01B-0102/041
Konusu: 104 Ada 1, 2, 12 Nolu Parsellerin 1/1000 Ölçekteki Koruma Amaçlı Uygulama İmar Planı

Planlama No: 01B-0102/041
Konusu: 104 Ada 1, 2, 12 Nolu Parsellerin 1/1000 Ölçekteki Koruma Amaçlı Uygulama İmar Planı

Planlama No: 01B-0102/041
Konusu: 104 Ada 1, 2, 12 Nolu Parsellerin 1/1000 Ölçekteki Koruma Amaçlı Uygulama İmar Planı

Planlama No: 01B-0102/041
Konusu: 104 Ada 1, 2, 12 Nolu Parsellerin 1/1000 Ölçekteki Koruma Amaçlı Uygulama İmar Planı

Planlama No: 01B-0102/041
Konusu: 104 Ada 1, 2, 12 Nolu Parsellerin 1/1000 Ölçekteki Koruma Amaçlı Uygulama İmar Planı

Planlama No: 01B-0102/041
Konusu: 104 Ada 1, 2, 12 Nolu Parsellerin 1/1000 Ölçekteki Koruma Amaçlı Uygulama İmar Planı

Planlama No: 01B-0102/041
Konusu: 104 Ada 1, 2, 12 Nolu Parsellerin 1/1000 Ölçekteki Koruma Amaçlı Uygulama İmar Planı

Planlama No: 01B-0102/041
Konusu: 104 Ada 1, 2, 12 Nolu Parsellerin 1/1000 Ölçekteki Koruma Amaçlı Uygulama İmar Planı

Planlama No: 01B-0102/041
Konusu: 104 Ada 1, 2, 12 Nolu Parsellerin 1/1000 Ölçekteki Koruma Amaçlı Uygulama İmar Planı

Planlama No: 01B-0102/041
Konusu: 104 Ada 1, 2, 12 Nolu Parsellerin 1/1000 Ölçekteki Koruma Amaçlı Uygulama İmar Planı

Planlama No: 01B-0102/041
Konusu: 104 Ada 1, 2, 12 Nolu Parsellerin 1/1000 Ölçekteki Koruma Amaçlı Uygulama İmar Planı

Planlama No: 01B-0102/041
Konusu: 104 Ada 1, 2, 12 Nolu Parsellerin 1/1000 Ölçekteki Koruma Amaçlı Uygulama İmar Planı

Planlama No: 01B-0102/041
Konusu: 104 Ada 1, 2, 12 Nolu Parsellerin 1/1000 Ölçekteki Koruma Amaçlı Uygulama İmar Planı

Planlama No: 01B-0102/041
Konusu: 104 Ada 1, 2, 12 Nolu Parsellerin 1/1000 Ölçekteki Koruma Amaçlı Uygulama İmar Planı

Planlama No: 01B-0102/041
Konusu: 104 Ada 1, 2, 12 Nolu Parsellerin 1/1000 Ölçekteki Koruma Amaçlı Uygulama İmar Planı

Planlama No: 01B-0102/041
Konusu: 104 Ada 1, 2, 12 Nolu Parsellerin 1/1000 Ölçekteki Koruma Amaçlı Uygulama İmar Planı

Planlama No: 01B-0102/041
Konusu: 104 Ada 1, 2, 12 Nolu Parsellerin 1/1000 Ölçekteki Koruma Amaçlı Uygulama İmar Planı

Planlama No: 01B-0102/041
Konusu: 104 Ada 1, 2, 12 Nolu Parsellerin 1/1000 Ölçekteki Koruma Amaçlı Uygulama İmar Planı

Planlama No: 01B-0102/041
Konusu: 104 Ada 1, 2, 12 Nolu Parsellerin 1/1000 Ölçekteki Koruma Amaçlı Uygulama İmar Planı

Planlama No: 01B-0102/041
Konusu: 104 Ada 1, 2, 12 Nolu Parsellerin 1/1000 Ölçekteki Koruma Amaçlı Uygulama İmar Planı

Planlama No: 01B-0102/041
Konusu: 104 Ada 1, 2, 12 Nolu Parsellerin 1/1000 Ölçekteki Koruma Amaçlı Uygulama İmar Planı

Planlama No: 01B-0102/041
Konusu: 104 Ada 1, 2, 12 Nolu Parsellerin 1/1000 Ölçekteki Koruma Amaçlı Uygulama İmar Planı

Planlama No: 01B-0102/041
Konusu: 104 Ada 1, 2, 12 Nolu Parsellerin 1/1000 Ölçekteki Koruma Amaçlı Uygulama İmar Planı

Planlama No: 01B-0102/041
Konusu: 104 Ada 1, 2, 12 Nolu Parsellerin 1/1000 Ölçekteki Koruma Amaçlı Uygulama İmar Planı

Planlama No: 01B-0102/041
Konusu: 104 Ada 1, 2, 12 Nolu Parsellerin 1/1000 Ölçekteki Koruma Amaçlı Uygulama İmar Planı

Planlama No: 01B-0102/041
Konusu: 104 Ada 1, 2, 12 Nolu Parsellerin 1/1000 Ölçekteki Koruma Amaçlı Uygulama İmar Planı

Planlama No: 01B-0102/041
Konusu: 104 Ada 1, 2, 12 Nolu Parsellerin 1/1000 Ölçekteki Koruma Amaçlı Uygulama İmar Planı

GÖL-TÜRKBÜKÜ (MUĞLA) N18-C-14-a-3-c

MUĞLA-BODRUM TÜRKBÜKÜ DOĞUSU TURİZM MERKEZİ ÇOMÇA MEVKİİ 104 ADA 1, 2, 12 NOLU PARSELLER KORUMA AMAÇLI UYGULAMA İMAR PLANI



GÖSTERİM SINIRLARI

- PLAN OLABAMA SINIRI
- ETAP SINIRI
- YAPIL YAKLAŞAMA SINIRI
- MÜLKİYET SINIRI
- KIYI KENAR ÇİZGİSİ
- TURİZM ANLARI
- OTEL ALANI
- GÖRÜNÜRLÜK TESTİS ALANI
- KORUNACAK ALANLAR
- SİT VE KORUNACAK ALANLAR
- 2. DERECE DOĞAL SİT SINIRI
- 4. DERECE ARKEOLOJİK SİT SINIRI
- 3. DERECE ARKEOLOJİK SİT SINIRI
- SÖRÜNDÜRÜLÜK KORUMA VE KONTROL KULLANIM ALANI SINIRI
- AFET TEHLİKELİ ALANLAR
- ONLEMLİ ALANLAR
- ONLEMLİ ALAN
- AKIK VE YEŞİL ALANLAR
- PARK
- BÜGÜNKÜ ARAZI KULLANIMI DEVAM ETTİRİLEBİLİR KORUNACAK ALANLAR
- ORMAN ALANI
- KENTSEL TEKNİK ALTYAPTI
- YAŞIL YOLLARI
- YAYA YOLLARI

PLAN NOTLARI

1. AMAÇ
Bu planın amacı, Türkiye Cumhuriyeti Turizm Bakanlığı'nun 1984 yılında çıkarılan 1111 sayılı Turizm Kanunu ile Bakanlar Kurulu'nun 1984/1111 sayılı kararı ile kabul edilmiş olan Turizm Kanunu'nun 11. maddesinde belirtilen amaçlarla, Bodrum Turizm Merkezi Çomça Mvkii'nde bulunan 104 Ada 1, 2, 12 nolu parsellerin koruma amaçlı uygulama imar planı olarak düzenlenmesidir.

2. KAPSAM
Bu planın kapsamı, Bodrum Turizm Merkezi Çomça Mvkii'nde bulunan 104 Ada 1, 2, 12 nolu parselleri kapsar.

3. BİRLEŞİR
Bu plan, Bodrum Turizm Merkezi Çomça Mvkii'nde bulunan diğer imar planlarıyla birleştirilerek uygulanacaktır.

4. ÖZELLİKLERİ
Bu planın özellikleri, Bodrum Turizm Merkezi Çomça Mvkii'nde bulunan diğer imar planlarıyla benzerlik göstermektedir.

5. UYGULAMA ESASLARI
Bu planın uygulanması, Bodrum Turizm Merkezi Çomça Mvkii'nde bulunan diğer imar planlarıyla uyumlu olmalıdır.

6. İZLENİMLER
Bu planın izlenimleri, Bodrum Turizm Merkezi Çomça Mvkii'nde bulunan diğer imar planlarıyla benzerlik göstermektedir.

7. KONTROL VE İZLENİMLER
Bu planın kontrol ve izlenimleri, Bodrum Turizm Merkezi Çomça Mvkii'nde bulunan diğer imar planlarıyla benzerlik göstermektedir.

8. İZLENİMLERİN KONTROLÜ
Bu planın izlenimlerinin kontrolü, Bodrum Turizm Merkezi Çomça Mvkii'nde bulunan diğer imar planlarıyla benzerlik göstermektedir.

9. İZLENİMLERİN KONTROLÜ
Bu planın izlenimlerinin kontrolü, Bodrum Turizm Merkezi Çomça Mvkii'nde bulunan diğer imar planlarıyla benzerlik göstermektedir.

10. İZLENİMLERİN KONTROLÜ
Bu planın izlenimlerinin kontrolü, Bodrum Turizm Merkezi Çomça Mvkii'nde bulunan diğer imar planlarıyla benzerlik göstermektedir.

KIYI KENAR ÇİZGİSİ TESPİT KOMİSYONU

BASKAN ÜYE ÜYE
SÜREKÇİ ÜL HÜYA DENİZLİĞÜ SÜREKÇİ ÜL
HARİP HİMİT
ÜYE ÜYE ÜYE
A. ÖZDEMİR HÜSEYİN GÜVEN FLATİRCİOĞLU
SÜREKÇİ ZİR Y. MUH. ÜL MÜH. ÜL MÜH.

GÖL-TÜRKBÜKÜ N18-C-14-a-3-c (MUGLA)



35 L.İ.İ. ve 35 L.İ.İ.İ. nolu Nihai kararlar üzerine hazırlanmış olan bu planın, 11.11.1984 tarihli Bakanlar Kurulu kararı ile kabul edilmiş olan Turizm Kanunu'nun 11. maddesinde belirtilen amaçlarla, Bodrum Turizm Merkezi Çomça Mvkii'nde bulunan 104 Ada 1, 2, 12 nolu parsellerin koruma amaçlı uygulama imar planı olarak düzenlenmesidir.

31.01.2003
F. A. AĞUN
Vali Yardımcısı

1/1000

1/1000

1/1000

1/1000

1/1000

1/1000

1/1000

1/1000

1/1000

1/1000

1/1000

1/1000

1/1000

1/1000

1/1000

1/1000

1/1000

1/1000

1/1000

1/1000

1/1000

1/1000

1/1000

1/1000

1/1000

1/1000

MUGLA İNCELEMİ YÖNERGESİ'NE GÖRE
TÜZEM MERKEZİ COMCA MEYVE 104 ADA
1, 2, 12 NOLU PAFTALARIN 1/1.000 ÖLÇEKTE
BODURTA İNCELEME VE İYİLEŞTİRME PLANI

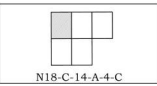

İNCELEME VE İYİLEŞTİRME PLANI
1/1.000 ÖLÇEKTE
MUGLA İNCELEMİ YÖNERGESİ'NE GÖRE
TÜZEM MERKEZİ COMCA MEYVE 104 ADA
1, 2, 12 NOLU PAFTALARIN 1/1.000 ÖLÇEKTE
BODURTA İNCELEME VE İYİLEŞTİRME PLANI

Plan No: 1/1000-104/1-12
Kısım No: 1/1000-104/1-12/1
Mevki: Bodurta, Comca Meyve 104 Ada 1, 2, 12
Nolu Paftaların 1/1.000 Ölçekinde İnceleme ve
İyileştirme Planı

Plan No: 1/1000-104/1-12
Kısım No: 1/1000-104/1-12/1
Mevki: Bodurta, Comca Meyve 104 Ada 1, 2, 12
Nolu Paftaların 1/1.000 Ölçekinde İnceleme ve
İyileştirme Planı

Plan No: 1/1000-104/1-12
Kısım No: 1/1000-104/1-12/1
Mevki: Bodurta, Comca Meyve 104 Ada 1, 2, 12
Nolu Paftaların 1/1.000 Ölçekinde İnceleme ve
İyileştirme Planı

Plan No: 1/1000-104/1-12
Kısım No: 1/1000-104/1-12/1
Mevki: Bodurta, Comca Meyve 104 Ada 1, 2, 12
Nolu Paftaların 1/1.000 Ölçekinde İnceleme ve
İyileştirme Planı

Plan No: 1/1000-104/1-12
Kısım No: 1/1000-104/1-12/1
Mevki: Bodurta, Comca Meyve 104 Ada 1, 2, 12
Nolu Paftaların 1/1.000 Ölçekinde İnceleme ve
İyileştirme Planı

Plan No: 1/1000-104/1-12
Kısım No: 1/1000-104/1-12/1
Mevki: Bodurta, Comca Meyve 104 Ada 1, 2, 12
Nolu Paftaların 1/1.000 Ölçekinde İnceleme ve
İyileştirme Planı

Plan No: 1/1000-104/1-12
Kısım No: 1/1000-104/1-12/1
Mevki: Bodurta, Comca Meyve 104 Ada 1, 2, 12
Nolu Paftaların 1/1.000 Ölçekinde İnceleme ve
İyileştirme Planı

Plan No: 1/1000-104/1-12
Kısım No: 1/1000-104/1-12/1
Mevki: Bodurta, Comca Meyve 104 Ada 1, 2, 12
Nolu Paftaların 1/1.000 Ölçekinde İnceleme ve
İyileştirme Planı

Plan No: 1/1000-104/1-12
Kısım No: 1/1000-104/1-12/1
Mevki: Bodurta, Comca Meyve 104 Ada 1, 2, 12
Nolu Paftaların 1/1.000 Ölçekinde İnceleme ve
İyileştirme Planı

Plan No: 1/1000-104/1-12
Kısım No: 1/1000-104/1-12/1
Mevki: Bodurta, Comca Meyve 104 Ada 1, 2, 12
Nolu Paftaların 1/1.000 Ölçekinde İnceleme ve
İyileştirme Planı

Plan No: 1/1000-104/1-12
Kısım No: 1/1000-104/1-12/1
Mevki: Bodurta, Comca Meyve 104 Ada 1, 2, 12
Nolu Paftaların 1/1.000 Ölçekinde İnceleme ve
İyileştirme Planı

Plan No: 1/1000-104/1-12
Kısım No: 1/1000-104/1-12/1
Mevki: Bodurta, Comca Meyve 104 Ada 1, 2, 12
Nolu Paftaların 1/1.000 Ölçekinde İnceleme ve
İyileştirme Planı

Plan No: 1/1000-104/1-12
Kısım No: 1/1000-104/1-12/1
Mevki: Bodurta, Comca Meyve 104 Ada 1, 2, 12
Nolu Paftaların 1/1.000 Ölçekinde İnceleme ve
İyileştirme Planı

Plan No: 1/1000-104/1-12
Kısım No: 1/1000-104/1-12/1
Mevki: Bodurta, Comca Meyve 104 Ada 1, 2, 12
Nolu Paftaların 1/1.000 Ölçekinde İnceleme ve
İyileştirme Planı

Plan No: 1/1000-104/1-12
Kısım No: 1/1000-104/1-12/1
Mevki: Bodurta, Comca Meyve 104 Ada 1, 2, 12
Nolu Paftaların 1/1.000 Ölçekinde İnceleme ve
İyileştirme Planı

Plan No: 1/1000-104/1-12
Kısım No: 1/1000-104/1-12/1
Mevki: Bodurta, Comca Meyve 104 Ada 1, 2, 12
Nolu Paftaların 1/1.000 Ölçekinde İnceleme ve
İyileştirme Planı

Plan No: 1/1000-104/1-12
Kısım No: 1/1000-104/1-12/1
Mevki: Bodurta, Comca Meyve 104 Ada 1, 2, 12
Nolu Paftaların 1/1.000 Ölçekinde İnceleme ve
İyileştirme Planı

Plan No: 1/1000-104/1-12
Kısım No: 1/1000-104/1-12/1
Mevki: Bodurta, Comca Meyve 104 Ada 1, 2, 12
Nolu Paftaların 1/1.000 Ölçekinde İnceleme ve
İyileştirme Planı

Plan No: 1/1000-104/1-12
Kısım No: 1/1000-104/1-12/1
Mevki: Bodurta, Comca Meyve 104 Ada 1, 2, 12
Nolu Paftaların 1/1.000 Ölçekinde İnceleme ve
İyileştirme Planı

Plan No: 1/1000-104/1-12
Kısım No: 1/1000-104/1-12/1
Mevki: Bodurta, Comca Meyve 104 Ada 1, 2, 12
Nolu Paftaların 1/1.000 Ölçekinde İnceleme ve
İyileştirme Planı

Plan No: 1/1000-104/1-12
Kısım No: 1/1000-104/1-12/1
Mevki: Bodurta, Comca Meyve 104 Ada 1, 2, 12
Nolu Paftaların 1/1.000 Ölçekinde İnceleme ve
İyileştirme Planı

Plan No: 1/1000-104/1-12
Kısım No: 1/1000-104/1-12/1
Mevki: Bodurta, Comca Meyve 104 Ada 1, 2, 12
Nolu Paftaların 1/1.000 Ölçekinde İnceleme ve
İyileştirme Planı

Plan No: 1/1000-104/1-12
Kısım No: 1/1000-104/1-12/1
Mevki: Bodurta, Comca Meyve 104 Ada 1, 2, 12
Nolu Paftaların 1/1.000 Ölçekinde İnceleme ve
İyileştirme Planı

Plan No: 1/1000-104/1-12
Kısım No: 1/1000-104/1-12/1
Mevki: Bodurta, Comca Meyve 104 Ada 1, 2, 12
Nolu Paftaların 1/1.000 Ölçekinde İnceleme ve
İyileştirme Planı

Plan No: 1/1000-104/1-12
Kısım No: 1/1000-104/1-12/1
Mevki: Bodurta, Comca Meyve 104 Ada 1, 2, 12
Nolu Paftaların 1/1.000 Ölçekinde İnceleme ve
İyileştirme Planı

Plan No: 1/1000-104/1-12
Kısım No: 1/1000-104/1-12/1
Mevki: Bodurta, Comca Meyve 104 Ada 1, 2, 12
Nolu Paftaların 1/1.000 Ölçekinde İnceleme ve
İyileştirme Planı

Plan No: 1/1000-104/1-12
Kısım No: 1/1000-104/1-12/1
Mevki: Bodurta, Comca Meyve 104 Ada 1, 2, 12
Nolu Paftaların 1/1.000 Ölçekinde İnceleme ve
İyileştirme Planı

Plan No: 1/1000-104/1-12
Kısım No: 1/1000-104/1-12/1
Mevki: Bodurta, Comca Meyve 104 Ada 1, 2, 12
Nolu Paftaların 1/1.000 Ölçekinde İnceleme ve
İyileştirme Planı

Plan No: 1/1000-104/1-12
Kısım No: 1/1000-104/1-12/1
Mevki: Bodurta, Comca Meyve 104 Ada 1, 2, 12
Nolu Paftaların 1/1.000 Ölçekinde İnceleme ve
İyileştirme Planı

Plan No: 1/1000-104/1-12
Kısım No: 1/1000-104/1-12/1
Mevki: Bodurta, Comca Meyve 104 Ada 1, 2, 12
Nolu Paftaların 1/1.000 Ölçekinde İnceleme ve
İyileştirme Planı

Plan No: 1/1000-104/1-12
Kısım No: 1/1000-104/1-12/1
Mevki: Bodurta, Comca Meyve 104 Ada 1, 2, 12
Nolu Paftaların 1/1.000 Ölçekinde İnceleme ve
İyileştirme Planı

Plan No: 1/1000-104/1-12
Kısım No: 1/1000-104/1-12/1
Mevki: Bodurta, Comca Meyve 104 Ada 1, 2, 12
Nolu Paftaların 1/1.000 Ölçekinde İnceleme ve
İyileştirme Planı

Plan No: 1/1000-104/1-12
Kısım No: 1/1000-104/1-12/1
Mevki: Bodurta, Comca Meyve 104 Ada 1, 2, 12
Nolu Paftaların 1/1.000 Ölçekinde İnceleme ve
İyileştirme Planı

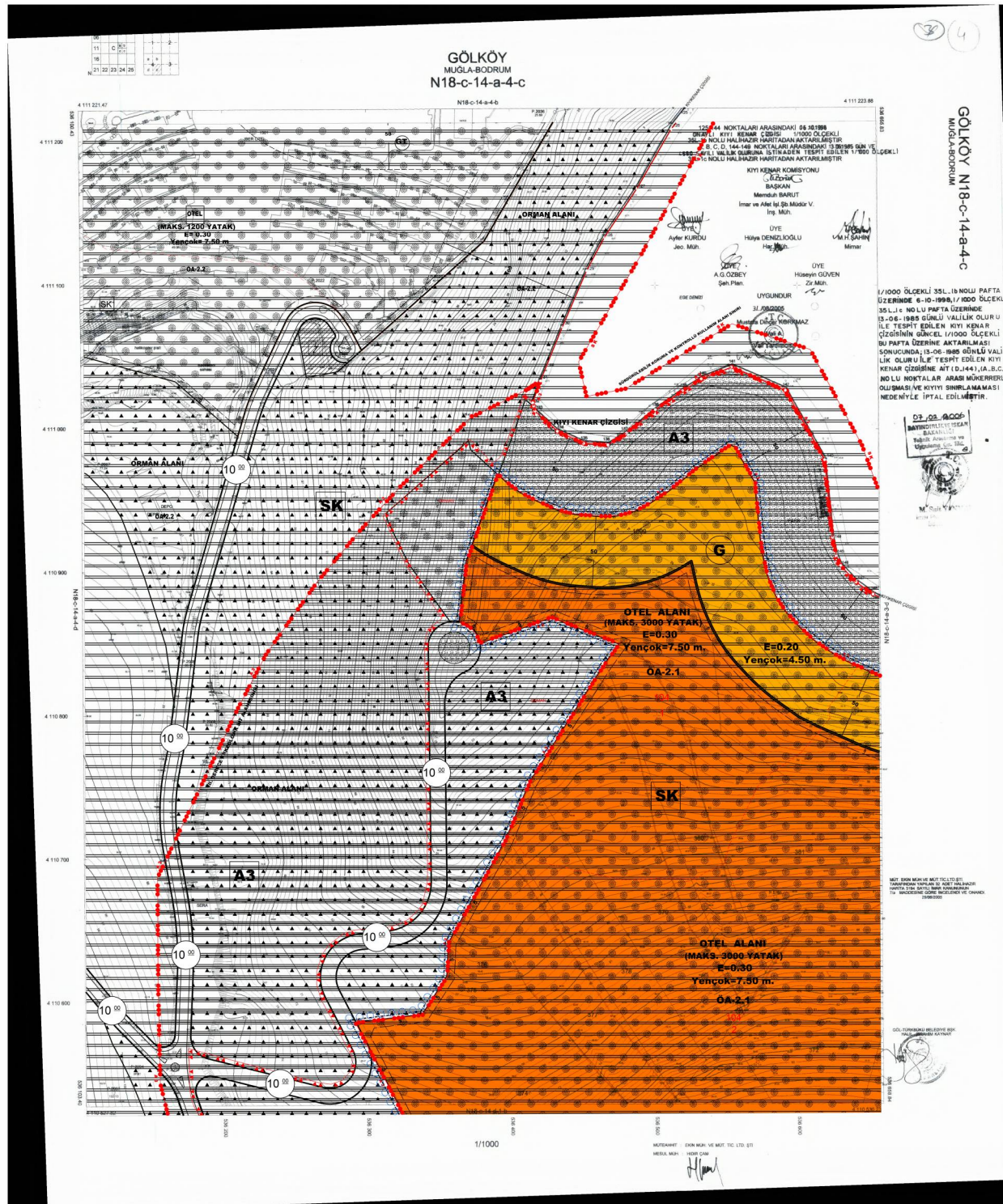

4

GÖLKÖY N18-c-14-a-4-c
MUĞLA-BODURTA

12244 NOKTALARI ARASINDAKİ 06.08.1988
GÜZELİ KİMYA KENAR ÇİZGİSİ
3000' Lİ NOLU HALIHAZIR HARİTADAN AKTARILMIŞTIR.
E. D. 144-148 NOKTALARI ARASINDAKİ 13.06.1985 GÜNÜ
1000' Lİ HALIHAZIR HARİTADAN İYİLEŞTİRİLEN 1/1000 ÖLÇEKTE
12244 NOLU HALIHAZIR HARİTADAN AKTARILMIŞTIR.
KİMYA KENAR ÇİZGİSİNİN
BAŞKANI
Mehmet BARUT
İmar ve Afet İşleri Müdürü V.
İng. M. H.
ÜYE
Hayri DENİZLİOĞLU
Hayri DENİZLİOĞLU
Mimar
ÜYE
Hüseyin GÜVEN
Z. M. H.
ÜYELER
A. G. ÖZBEY
Şahin Fidan
UYGUNDUR
31/08/2008
M. S. Y. Y. Y.

1/1000 ÖLÇEKTE 33L 18 NOLU PAFTA
ÜZERİNDE 06-10-1988/1/1000 ÖLÇEKTE
33L 18 NOLU PAFTA ÜZERİNDE
13-06-1985 GÜNÜ Lİ VALLİK OLUR U
İLE TESPİT EDİLEN KİMYA KENAR
ÇİZGİSİNİN 06.08.1988 ÖLÇEKTE
BU PAFTA ÜZERİNE AKTARILMASI
SONUCUNDA 13-06-1985 GÜNÜ Lİ VALLİK
OLUR U İLE TESPİT EDİLEN KİMYA
KENAR ÇİZGİSİNİ AIT (D.144), (A. B. C.)
NOLU NOKTALAR ARASİ MÜHÜRLEMEK
OLUNMASI VE KİMYA KENAR ÇİZGİSİNİN
NEDENLİLE İPTAL EDİLMİŞTİR.

02.08.2008
M. S. Y. Y. Y.

MUTERAKKİP
M. S. Y. Y. Y.

MUTERAKKİP
M. S. Y. Y. Y.

MUTERAKKİP
M. S. Y. Y. Y.

