AYDIN İLİ, KARPUZLU İLÇESİ İLE MUĞLA İLİ, MİLAS İLÇESİNDE YENİLENEBİLİR ENERJİ KAYNAKLARINA DAYALI ÜRETİM TESİSİ ALANI (FALP RES – 75,6 Mwm) AMAÇLI 1/1000 ÖLÇEKLİ UYGULAMA İMAR PLANI

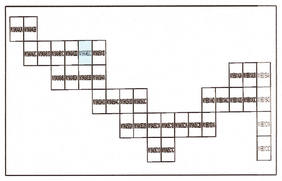

ÖZKAN ŞEHİRCİLİK PLANLAMA MİMARLIK DAN. LTD. ŞTİ.
Mehmet Akif Ersoy Mah. Ankara Cad. No:231 Develidi/Kayseri
Tel: 0352 [illegible] Cevdet Yıl.: 9950452340
Mustafa ÖZKAN
Şehir Plancısı (ŞPO: 4881)

Ali Serkan EREL
Şube Müdürü

Dosya No	**: 481137844**
Plan No:	**: ÜİP-001078750**
Ölçek	**: 1/1000**

Müellifi tarafından hazırlanan Aydın İli, Karpuzlu İlçesi ile Muğla İli, Milas İlçesi Sınırları İçerisinde Kalan ve 75,6 MWm Kurulu Güce Sahip FALP Rüzgar Enerji Santraline İlişkin 1/1000 Ölçekli Uygulama İmar Planı 3194 Sayılı İmar Kanununun Ek 11. Maddesi'nin (b) bendi uyarınca onaylanmıştır.

21 Ocak 2025

T.C.
ÇEVRE, ŞEHİRCİLİK VE İKLİM DEĞİŞİKLİĞİ BAKANLIĞI
Mekânsal Planlama Genel Müdürü a.

Serkan GENÇ
Daire Başkanı

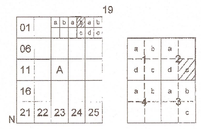

MİLAS
(MUĞLA)
N19-a-04-b-2-c

N19-a-04-b-2-b

4 151 534.56 — 4 151 538.65 — 561 903.37 — 561 350.86

4 151 500
4 151 400
4 151 300
4 151 200
4 151 100
4 151 000
4 150 900

N19-a-04-b-2-d — N19-a-04-b-2-a

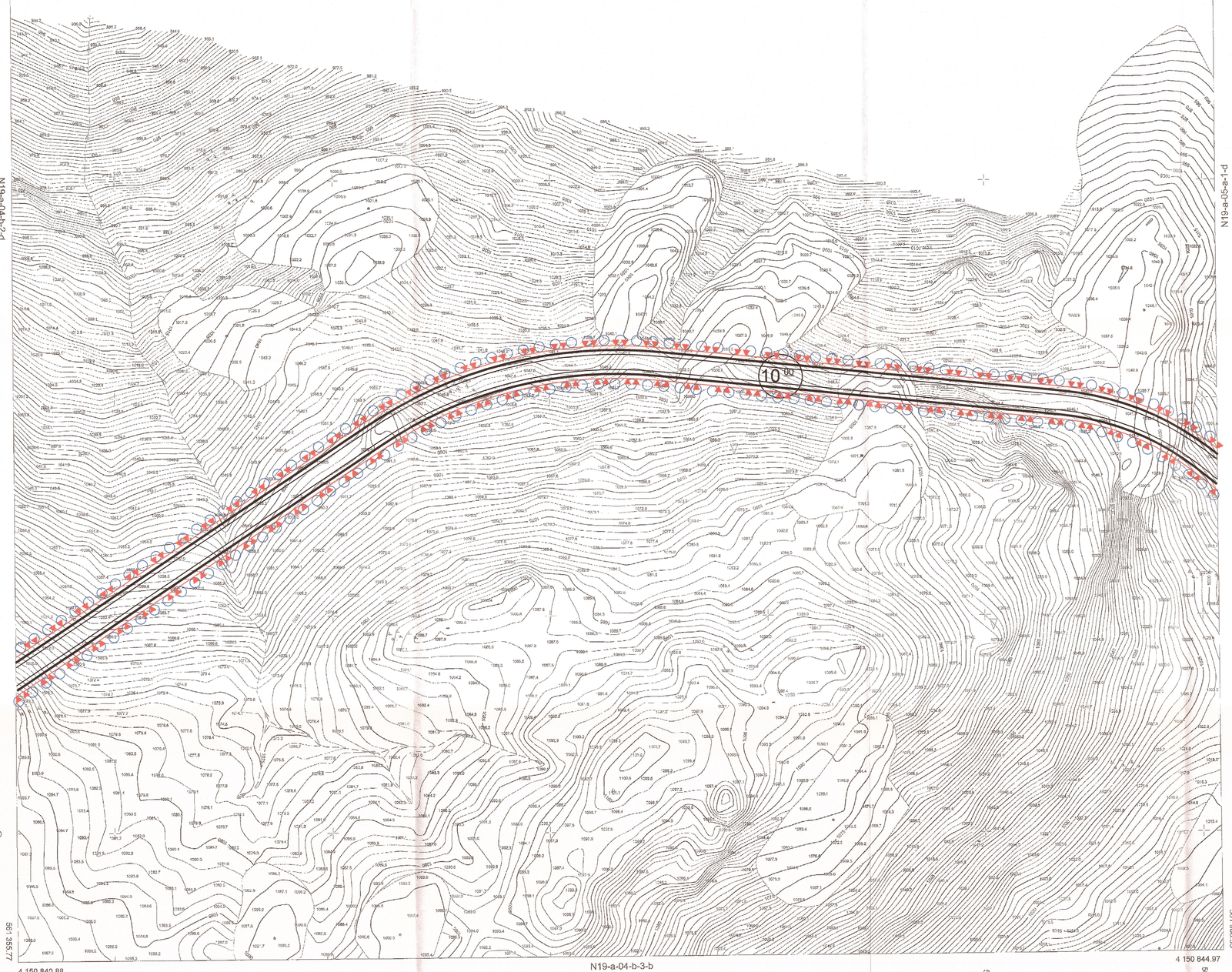

561 355.77 — 4 150 840.88 — N19-a-04-b-3-b — 4 150 844.97 — 561 608.53

561 400 | 561 500 | 561 600 | 561 700 | 561 800 | 561 900

ITRF 98 KOORDİNAT SİSTEMİNDE VE 2005.0 EPOGUNDA FORTEK İNŞAAT MÜHENDİSLİK SAN. TUR. VE TİC. LTD. ŞTİ. TARAFINDAN YAPILAN MUĞLA FALP RES İŞİNE AİT 1/06 ADET 1/1000 ÖLÇEKLİ HALİHAZIR HARİTA 1 NUMARALI CUMHURBAŞKANLIĞI KARARNAMESİ HÜKÜMLERİNE GÖRE ONANMIŞTIR.

17/05/2023
Y. ERDAL KAYAPINAR
GENEL MÜDÜR
ÇEVRE VE ŞEHİRCİLİK VE İKLİM DEĞİŞİKLİĞİ BAKANLIĞI
MEKÂNSAL PLANLAMA GENEL MÜDÜRLÜĞÜ

19/12/2022 TARİHİNDE ÇEKİLEN HAVA FOTOĞRAFLARINDAN ÜRETİLEN PAFTALARDA, KIYMETLENDİRME BİNA DIŞ ÇATI SINIRLARINDAN YAPILMI

1/1000

MÜTEAHHİT: FORTEK İNŞAAT MÜHENDİSLİK SAN. TUR. VE
17/05/2023

MİLAS-N19-a-04-b-2-c
(MUĞLA)