

MUĞLA-BODRUM TÜRKBÜKÜ DOĞUSU
TURİZM MERKEZİ ÇOMÇA MEVKİİ 104 ADA
1, 2, 12 NOLU PARSELLER 1/5.000 ÖLÇEKLİ
KORUMA AMAÇLI NAZIM İMAR PLANI

N18-C-14-A

01					
06					
11					
16					
21					
22					
23					
24					
25					

MUĞLA -BODRUM

(AYDIN)

N18 - c - 14 - a

N18-c-09-d

Çapraz BÖLGESEL
Şehir Planları

TÜRKBÜKÜ DOĞUSU TURİZM MERKEZİ, MUĞLA İLİ, İZMİRİM BÜYÜK
GÖL MANTALINI, İZMİRİMLERİN KORUNMASI VE KONTROLÜ
KULLANIM ALANI İZMİRİMİN KALIN
194 ADA 1 VE 12 NOLU PARSELLERİN YÖNELİM NAZIM PLANI
1/5.000 ÖLÇEKLİ KORUMA AMAÇLI NAZIM İMAR PLANI

Plan No: N18-C-14-A/194
Konusu: N18-C-14-A/194
Açıklık: 1/5000

Şehir İmar Planı, Çizim Mafakası 194 ada 12 ve 12 ada
Parçeleri Bölge 2.1. Bölge 1.000 Ölçekli Şehir İmar Planı
Şehir İmar Planı, Çizim Mafakası 194 ada 12 ve 12 ada
Parçeleri Bölge 2.1. Bölge 1.000 Ölçekli Şehir İmar Planı
Şehir İmar Planı, Çizim Mafakası 194 ada 12 ve 12 ada
Parçeleri Bölge 2.1. Bölge 1.000 Ölçekli Şehir İmar Planı

ÇEVRE, ŞEHİR İLİK VE İZMİRİN DEĞERLENDİRİLMİŞ
BAKANLIĞI
Tehnik Kuruluşları Kurumu Genel Müdürlüğü

Şube Müdürü ÖZTÜRK
İmar Planlama Daire Başkanı

Şişli İYİHAZIRI
3. Bölge Planlama Şube Müdürü

MİTAKHAT - KÖRFEZ HARİTACILIK PLANLAMA LTD. ŞTİ.
110. SİTİ, ŞİŞLİ, EĞİRCİLER, İZMİR 35100
1/5000 ÖLÇEKLİ HARİTA, 194 ADA 12 NOLU PARÇE
KONUSUNDA 1/5.000 ÖLÇEKLİ ŞEHİR İZMİRİMİN
KORUMA AMAÇLI NAZIM İMAR PLANI

KONTROL
TASLAK

Harita Müdürü

ŞEHİR İZMİRİM
GENEL MÜDÜRÜ
Harita Şube Müdürü V.

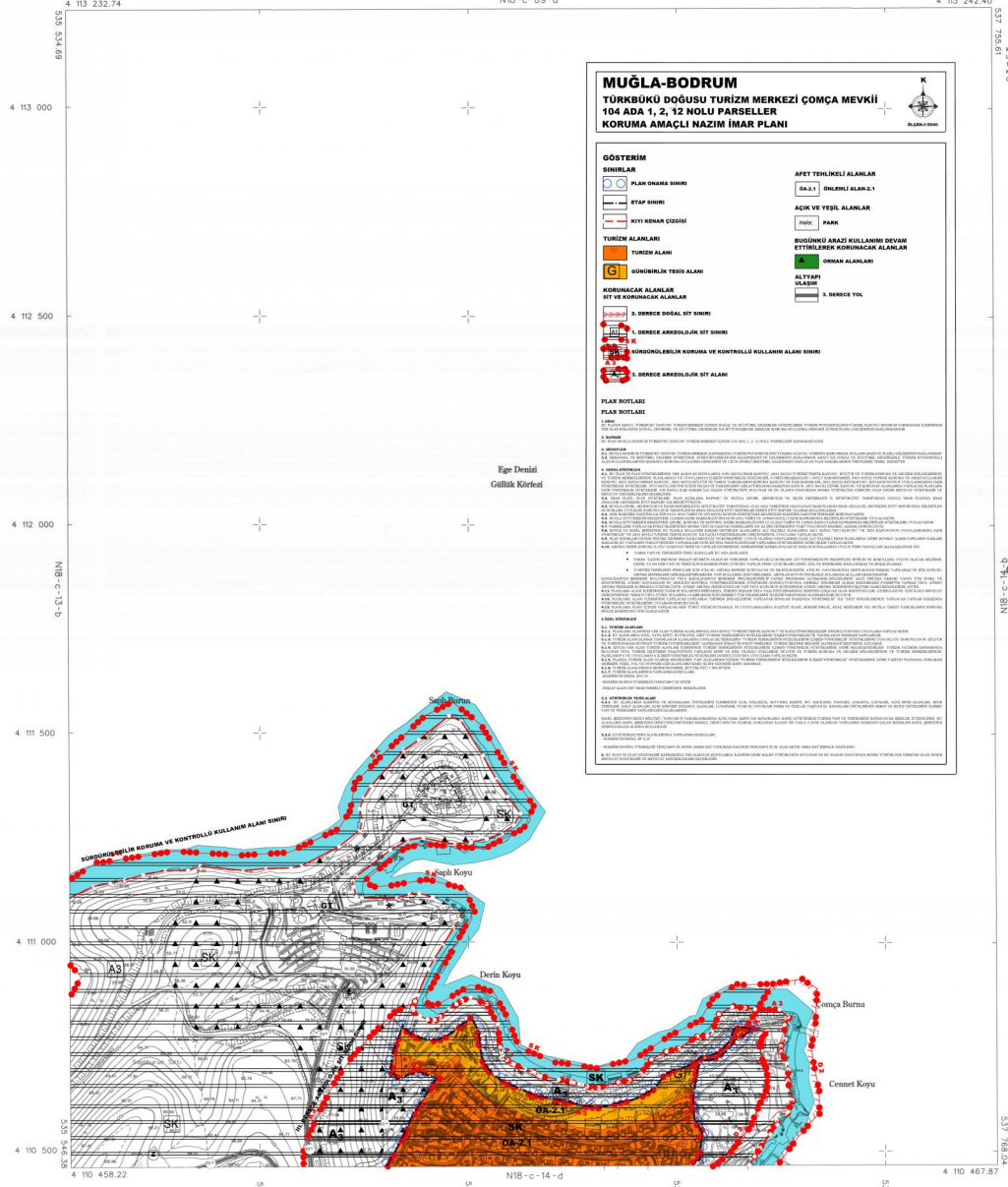

MUĞLA-BODRUM TÜRKBÜKÜ DOĞUSU TURİZM MERKEZİ ÇOMÇA MEVKİİ 104 ADA 1, 2, 12 NOLU PARSELLER KORUMA AMAÇLI NAZIM İMAR PLANI

GÖSTERİM SINIRLARI

PLAN SINIRI	AFET TEHLİKELİ ALANLAR
STAP SINIRI	GAZ-1 ÖLÇEKLİ ALAN-1
SİYİ KENAR GECİSİ	AKÇIK VE YEŞİL ALANLAR
TURİZM ALANLARI	PARK
TURİZM ALANI	BUGÜNKÜ ARAZI KULLANIMI DEVAM ETTİRİLEREK KORUNACAK ALANLAR
GÖRÜNÜRLÜK TESSİS ALANI	ALTYAPU ÜZLEŞİM
KORUNACAK ALANLAR	ORMAN ALANLARI
SIT VE KORUNACAK ALANLAR	3. DERECE YOL
2. DERECE DOĞAL SIT SINIRI	
1. DERECE ANKOLÜK SIT SINIRI	
2. DERECE ANKOLÜK KORUMA VE KONTROLÜ KULLANIM ALANI SINIRI	
1. DERECE ANKOLÜK SIT ALANI	

PLAN NOTLARI

1. PLAN

1.1. PLANIN AMACI: Bu planın amacı, Türkiye Cumhuriyeti Anayasası'nın 48. maddesinde belirtilen koruma amaçlı imar planlarının hazırlanması ve uygulanmasıdır.

1.2. PLANIN KONUSU: Bu planın konusu, Muğla-Bodrum Türkbükü Doğusu Turizm Merkezi Çomça Mevkii 104 Ada 1, 2, 12 Nolu Parsellerin Koruma Amaçlı Nazım İmar Planıdır.

1.3. PLANIN YETKİSİ: Bu planın yetkisi, Muğla-Bodrum Türkbükü Doğusu Turizm Merkezi Çomça Mevkii 104 Ada 1, 2, 12 Nolu Parsellerin Koruma Amaçlı Nazım İmar Planıdır.

1.4. PLANIN UYGULANMASI: Bu planın uygulanması, Muğla-Bodrum Türkbükü Doğusu Turizm Merkezi Çomça Mevkii 104 Ada 1, 2, 12 Nolu Parsellerin Koruma Amaçlı Nazım İmar Planıdır.

1.5. PLANIN İZLENİMİ: Bu planın izlenimi, Muğla-Bodrum Türkbükü Doğusu Turizm Merkezi Çomça Mevkii 104 Ada 1, 2, 12 Nolu Parsellerin Koruma Amaçlı Nazım İmar Planıdır.

1.6. PLANIN İZLENİMİNİN UYGULANMASI: Bu planın izleniminin uygulanması, Muğla-Bodrum Türkbükü Doğusu Turizm Merkezi Çomça Mevkii 104 Ada 1, 2, 12 Nolu Parsellerin Koruma Amaçlı Nazım İmar Planıdır.

1.7. PLANIN İZLENİMİNİN UYGULANMASI: Bu planın izleniminin uygulanması, Muğla-Bodrum Türkbükü Doğusu Turizm Merkezi Çomça Mevkii 104 Ada 1, 2, 12 Nolu Parsellerin Koruma Amaçlı Nazım İmar Planıdır.

1.8. PLANIN İZLENİMİNİN UYGULANMASI: Bu planın izleniminin uygulanması, Muğla-Bodrum Türkbükü Doğusu Turizm Merkezi Çomça Mevkii 104 Ada 1, 2, 12 Nolu Parsellerin Koruma Amaçlı Nazım İmar Planıdır.

1.9. PLANIN İZLENİMİNİN UYGULANMASI: Bu planın izleniminin uygulanması, Muğla-Bodrum Türkbükü Doğusu Turizm Merkezi Çomça Mevkii 104 Ada 1, 2, 12 Nolu Parsellerin Koruma Amaçlı Nazım İmar Planıdır.

1.10. PLANIN İZLENİMİNİN UYGULANMASI: Bu planın izleniminin uygulanması, Muğla-Bodrum Türkbükü Doğusu Turizm Merkezi Çomça Mevkii 104 Ada 1, 2, 12 Nolu Parsellerin Koruma Amaçlı Nazım İmar Planıdır.

1.11. PLANIN İZLENİMİNİN UYGULANMASI: Bu planın izleniminin uygulanması, Muğla-Bodrum Türkbükü Doğusu Turizm Merkezi Çomça Mevkii 104 Ada 1, 2, 12 Nolu Parsellerin Koruma Amaçlı Nazım İmar Planıdır.

1.12. PLANIN İZLENİMİNİN UYGULANMASI: Bu planın izleniminin uygulanması, Muğla-Bodrum Türkbükü Doğusu Turizm Merkezi Çomça Mevkii 104 Ada 1, 2, 12 Nolu Parsellerin Koruma Amaçlı Nazım İmar Planıdır.

1.13. PLANIN İZLENİMİNİN UYGULANMASI: Bu planın izleniminin uygulanması, Muğla-Bodrum Türkbükü Doğusu Turizm Merkezi Çomça Mevkii 104 Ada 1, 2, 12 Nolu Parsellerin Koruma Amaçlı Nazım İmar Planıdır.

1.14. PLANIN İZLENİMİNİN UYGULANMASI: Bu planın izleniminin uygulanması, Muğla-Bodrum Türkbükü Doğusu Turizm Merkezi Çomça Mevkii 104 Ada 1, 2, 12 Nolu Parsellerin Koruma Amaçlı Nazım İmar Planıdır.

1.15. PLANIN İZLENİMİNİN UYGULANMASI: Bu planın izleniminin uygulanması, Muğla-Bodrum Türkbükü Doğusu Turizm Merkezi Çomça Mevkii 104 Ada 1, 2, 12 Nolu Parsellerin Koruma Amaçlı Nazım İmar Planıdır.

1.16. PLANIN İZLENİMİNİN UYGULANMASI: Bu planın izleniminin uygulanması, Muğla-Bodrum Türkbükü Doğusu Turizm Merkezi Çomça Mevkii 104 Ada 1, 2, 12 Nolu Parsellerin Koruma Amaçlı Nazım İmar Planıdır.

1.17. PLANIN İZLENİMİNİN UYGULANMASI: Bu planın izleniminin uygulanması, Muğla-Bodrum Türkbükü Doğusu Turizm Merkezi Çomça Mevkii 104 Ada 1, 2, 12 Nolu Parsellerin Koruma Amaçlı Nazım İmar Planıdır.

1.18. PLANIN İZLENİMİNİN UYGULANMASI: Bu planın izleniminin uygulanması, Muğla-Bodrum Türkbükü Doğusu Turizm Merkezi Çomça Mevkii 104 Ada 1, 2, 12 Nolu Parsellerin Koruma Amaçlı Nazım İmar Planıdır.

1.19. PLANIN İZLENİMİNİN UYGULANMASI: Bu planın izleniminin uygulanması, Muğla-Bodrum Türkbükü Doğusu Turizm Merkezi Çomça Mevkii 104 Ada 1, 2, 12 Nolu Parsellerin Koruma Amaçlı Nazım İmar Planıdır.

1.20. PLANIN İZLENİMİNİN UYGULANMASI: Bu planın izleniminin uygulanması, Muğla-Bodrum Türkbükü Doğusu Turizm Merkezi Çomça Mevkii 104 Ada 1, 2, 12 Nolu Parsellerin Koruma Amaçlı Nazım İmar Planıdır.

1/5000

ELİF SÖZ
DATUM
BAĞLANTI EPÖKÜ
PROJEKSİYON
GDA TARAFI VE HATTAHİÇLİK BİLGİLERİ
2015 YILINDA GÖZLENEBİLİR FOTOGRAMETRİK
FOTOGRAFİK YÖNTEMLERLE İZLENİLMİŞTİR.

MİTAKHAT - KÖRFEZ HARİTACILIK PLANLAMA LTD. ŞTİ.
SOKAKLI MİNİ ADEZ TORU
FOTOGRAFİ - KÖRFEZ HARİTACILIK PLANLAMA LTD. ŞTİ.

ŞEHİR İZMİRİM
GENEL MÜDÜRÜ

MUĞLA-BODRUM TÜRKİYEKÜÇÜ DOĞUSU
TURİZM MERKEZİ ÇOMÇA MEVKİİ 104 ADA
1, 2, 12 NOLU PARSELLER 1/5.000 ÖLÇEKLİ
KORUMA AMAÇLI İNŞAAT İMAR PLANI

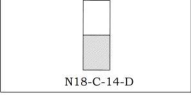

YATIRIMCI DOĞRUSU TURİZM MERKEZİ, MUĞLA İLİ, BODRUM İLÇESİ,
GÜZ MANTALARI, SİNCİNCİLERİN KÖYÜ MAHALLESİ VE KENTİÇİLİĞİ
KULLANIM ALANI İNŞAAT YÖNÜNDE KAYDOLAN
104 ADA 1 VE 12 NOLU PARSELLERE YÖNELİK İNŞAATLARI
1/5000 ÖLÇEKLİ KÖRFEZ HARİTA VE İNŞAAT İMAR PLANI

Plan No: 1/5000-010101010101
Kontur No: 1/5000-010101010101
Açıklık: 1/5000

Muğla İli Bodrum İlçesi ÇOMÇA MEVKİİ 104 ADA 1 ve 12 nolu
Parsellerin Bölme, 2. DURUM ÇİZİMİ KONTUR ÇİZİMİ, DÜZLEME
VE İNŞAAT İMAR PLANI, İZANCI, KAYIT NO: 1/5000-010101010101
104 ADA 1 VE 12 NOLU PARSELLERE YÖNELİK İNŞAATLARI
1/5000 ÖLÇEKLİ KÖRFEZ HARİTA VE İNŞAAT İMAR PLANI

Çizer: BÖLGE,
Şehir Plancısı

Şişli ŞİMARBAŞI
3. Bölge Planlama Şube Müdürlüğü

CEYREK, ŞİŞLİ İLİ VE İZANCI DEĞİŞİKLİK
BAKANLIĞI
Tehnik Yürürlük Kurumu Genel Müdürlüğü

Şube Başkanı ÖZTÜRK
İmar Planlama Daire Başkanı

01			
06			
11			
16			
21			
23			
24			
25			

MUĞLA - BODRUM

(AYDIN)

N18 - c - 14 - d

N18 - c - 14 - g

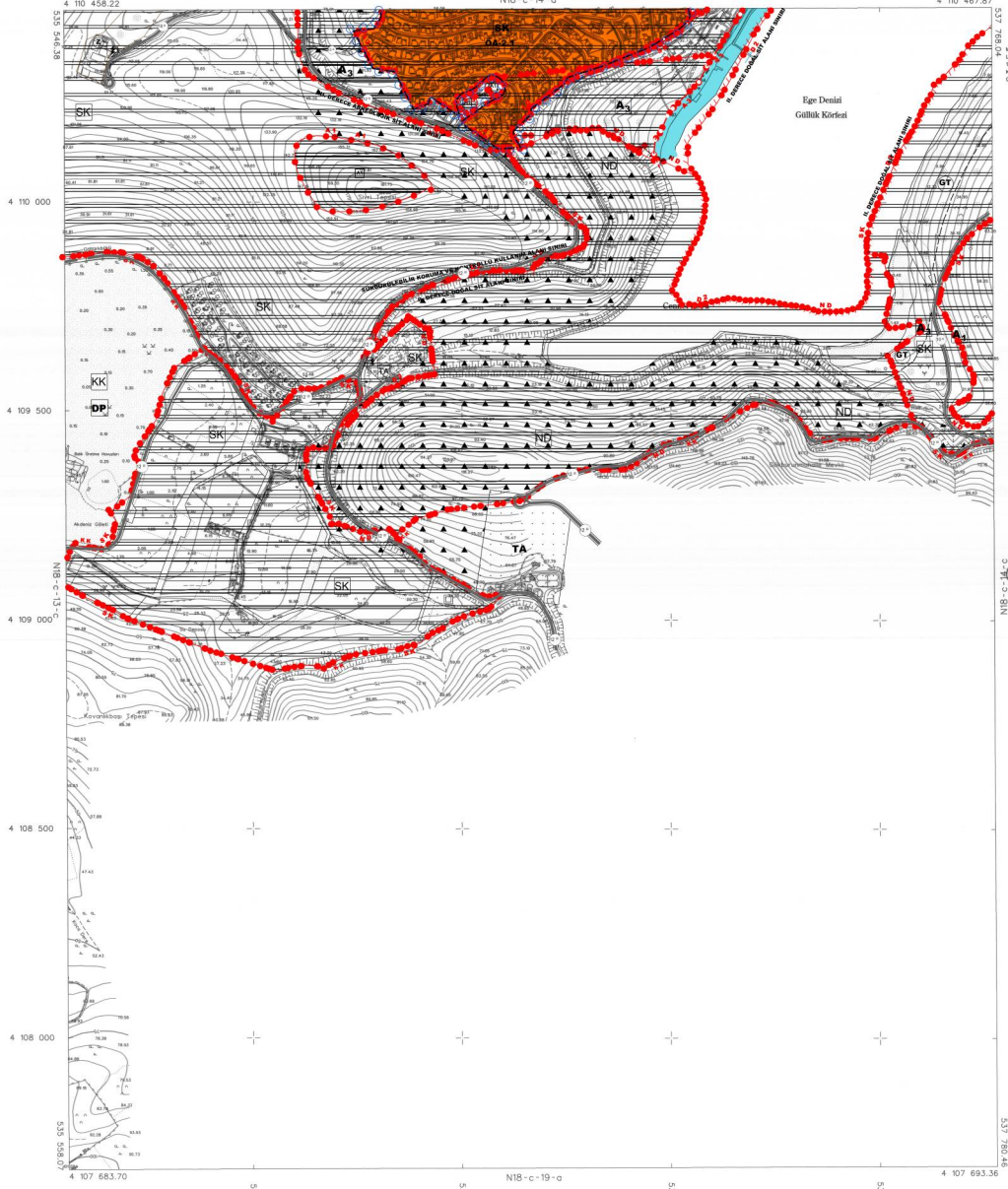

MİTAK441 - KÖRFEZ HARİTALIK PLANLAMA LTD. ŞTİ.
1/5000 ÖLÇEKLİ HARİTA VE İNŞAAT İMAR
KONTROL 7/16 MÜHÜRÜNE GÖRE İZANCI VE İZANCI
DİĞERİ

KONTROL
TASDİK

Harita Mühürü

Harita Şube Müd. V.



1/5000

ELİFŞİM
DATUM
BİLGİLERİ EKİM
PROJEKSİYON

09580
079796
0300
07M27/30-31

SEA TEMA VE HAYATÇILIK BAKANLIĞI TARAFINDAN
2018 YILINDA ÇIKARILAN HARİTA FOTODİJİTALİZASYON
FOTODİJİTALİZASYON YÖNTEMLERİ İZANCI VE İZANCI

MİTAK441 - KÖRFEZ HARİTALIK PLANLAMA LTD. ŞTİ.
SÖZMÜ MÜHÜR AYDIN TORUN
TODRUM - KÖRFEZ HARİTALIK PLANLAMA LTD. ŞTİ.