

MUĞLA-BODRUM TÜRKBÜKÜ DOĞUSU
TURİZM MERKEZİ ÇOMÇA MEVKİİ 104 ADA
1, 2, 12 NOLU PARSELLER 1/25.000 ÖLÇEKLİ
ÇEVRE DÜZENİ PLANI

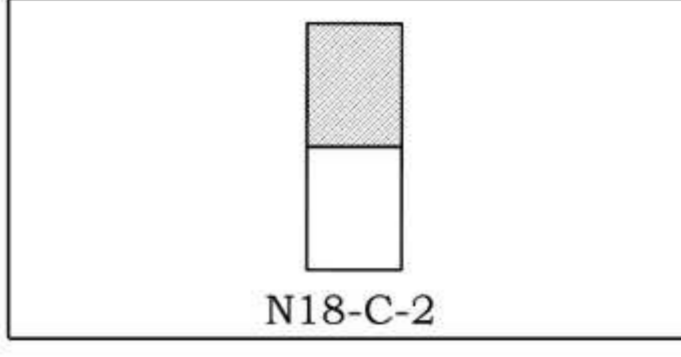

N18-C-2

TÜRKİYE'DE DOĞUSU TURİZM MERKEZİ, MUĞLA İLİ, BODRUM İLÇESİ,
OĞU MAHALLESİ, SÜRÜLEBİLİR KORUMA VE KONTROLLÜ
KULLANIM ALANI SINIRLARI DİĞERİNDE BELİRLENEN
104 ADA 1, 2 VE 12 NOLU PARSELLERE YÖNELİK HAZIRLANAN
1/25.000 ÖLÇEKLİ ÇEVRE DÜZENİ PLANI

Plan İsmi No: (CPD-41823/07)
Koruma Arşiv No: 115-2023
Ölçek: 1/25000

Mezile İl, Bodrum İlçesi, Göl Mahallesi 104 ada 1, 2 ve 12 nolu
Parcellere İlişkin - 2 - numara 1/25000 ölçekli Çevre Düzeni Planı
mevkiinde Bulunmak Üzere 04/08/2023 tarihli ve 7667/64 sayılı
Ordu ve 1 No'lu Cumhurbaşkanlığı Tezleri Hükümleri
Çerçevesinde Hazırlanmıştır. 199 maddesi uygulanır.

ÇEVRE, ŞEHİRCİLİK VE İZMİN DEĞİŞİKLİĞİ
BAKANLIĞI
Tabii Varlıkların Koruma Genel Müdürlüğü

Şule Dargut ÖZTÜRK
İmar Planlama Daire Başkanı

Caner BÜLBÜL
Şehir Plancısı

Sinan PINARBAŞI
3. Bölge Planlama Şube Müdürü

GÖLTÜRKBÜKÜ (MUĞLA-BODRUM) N18-c2

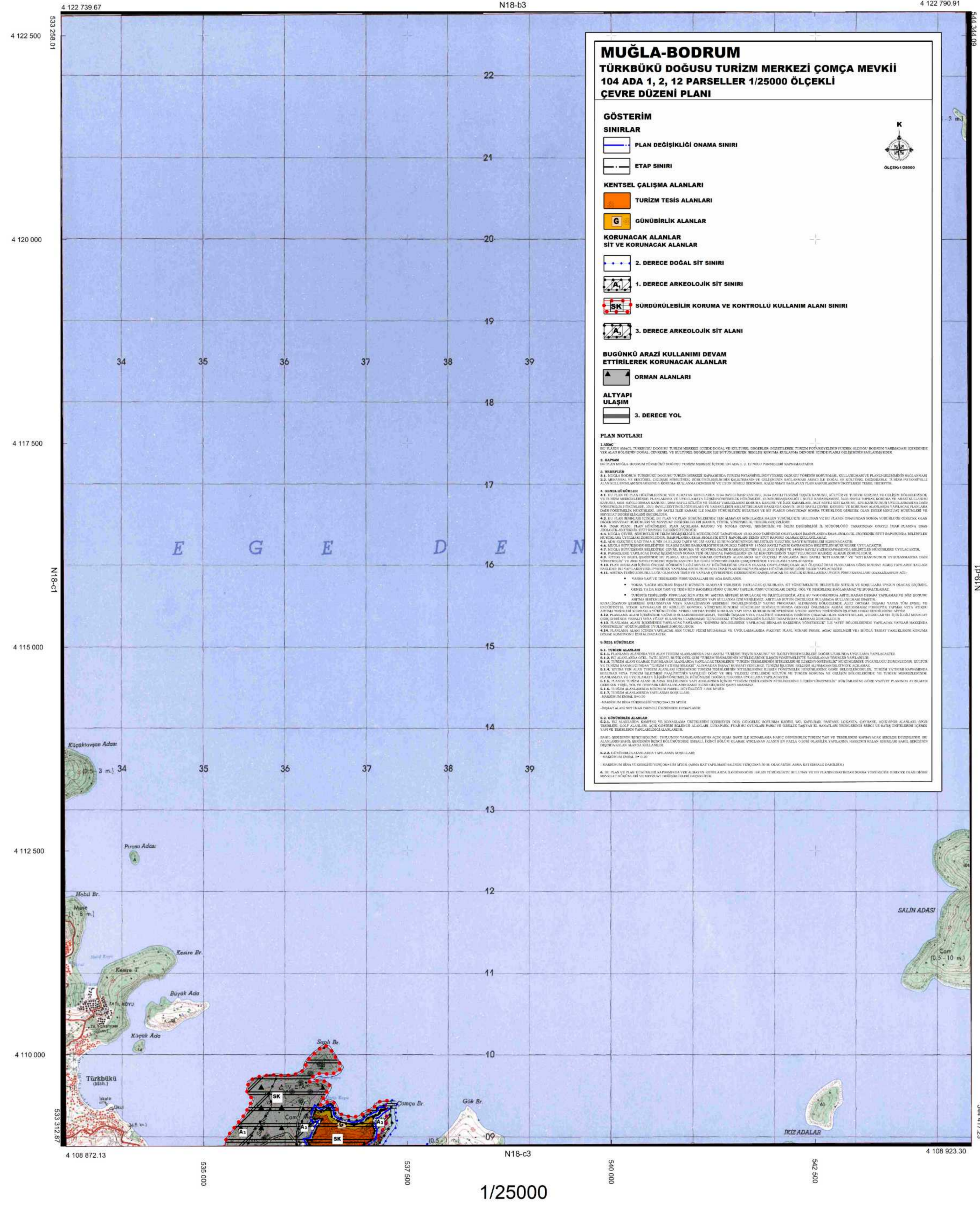

GÖLTÜRKBÜKÜ-N18-c2
(MUĞLA-BODRUM)

MUĞLA-BODRUM TÜRKÜBÜKÜ DOĞUSU
TURİZM MERKEZİ COMÇA MEVKİİ 104 ADA
1. 2. 12 NOLU PARSELLER 1/25.000 ÖLÇEKLİ
ÇEVRE DÜZENİ PLANI

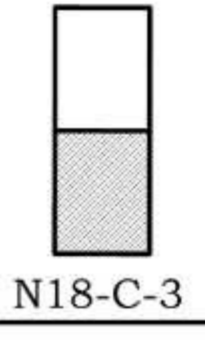

N18-C-3

TÜRKÜBÜKÜ DOĞUSU TURİZM MERKEZİ, MUĞLA İLİ, BODRUM İLÇESİ,
OĞU MAHALLESİ, SİĞİRCİLERİN KÖYÜNE VE KONTROLÜ
KİMLİK ALAN SINIRLARI DİĞERİNDEN BAĞLI
104 ADA 1.2 VE 12 NOLU PARSELLERİN YÖNELİK HAZIRLANAN
1/25.000 ÖLÇEKLİ ÇEVRE DÜZENİ PLANI

Plan İsmi No: (CP-4483587)
Korunma Arzı No: 115-2023
Ölçek: 1/25000

Mevki: İl, Bodrum İlçesi, Oğul Mahallesi 104 ada 1.2 ve 12 nolu
Parceller Bölgesi - 2 - parçaları 1/25000 ölçekli Çevre Düzeni Planı
ve Bölge Planı ile ilgili olarak 04/08/2023 tarihli ve 70676 sayılı
Orman ve İnceleme Bakanlığı Tebliği ile ilgili olarak
Çevre, Şehircilik ve İklim Değişikliği Bakanlığı tarafından
onaylanmıştır.

ÇEVRE, ŞEHİRCİLİK VE İKLİM DEĞİŞİKLİĞİ
BAKANLIĞI
Tebliğ Yürürlükten Koruma Genel Müdürlüğü

Şule Dargut ÖZTÜRK
İmar Planlama Daire Başkanı

Caner BÜLBÜL
Şehir Plancısı

Sinan PINARBAŞI
3. Bölge Planlama Şube Müdürü

GÖLTÜRKÜBÜKÜ
(MUĞLA-BODRUM)
N18-c3

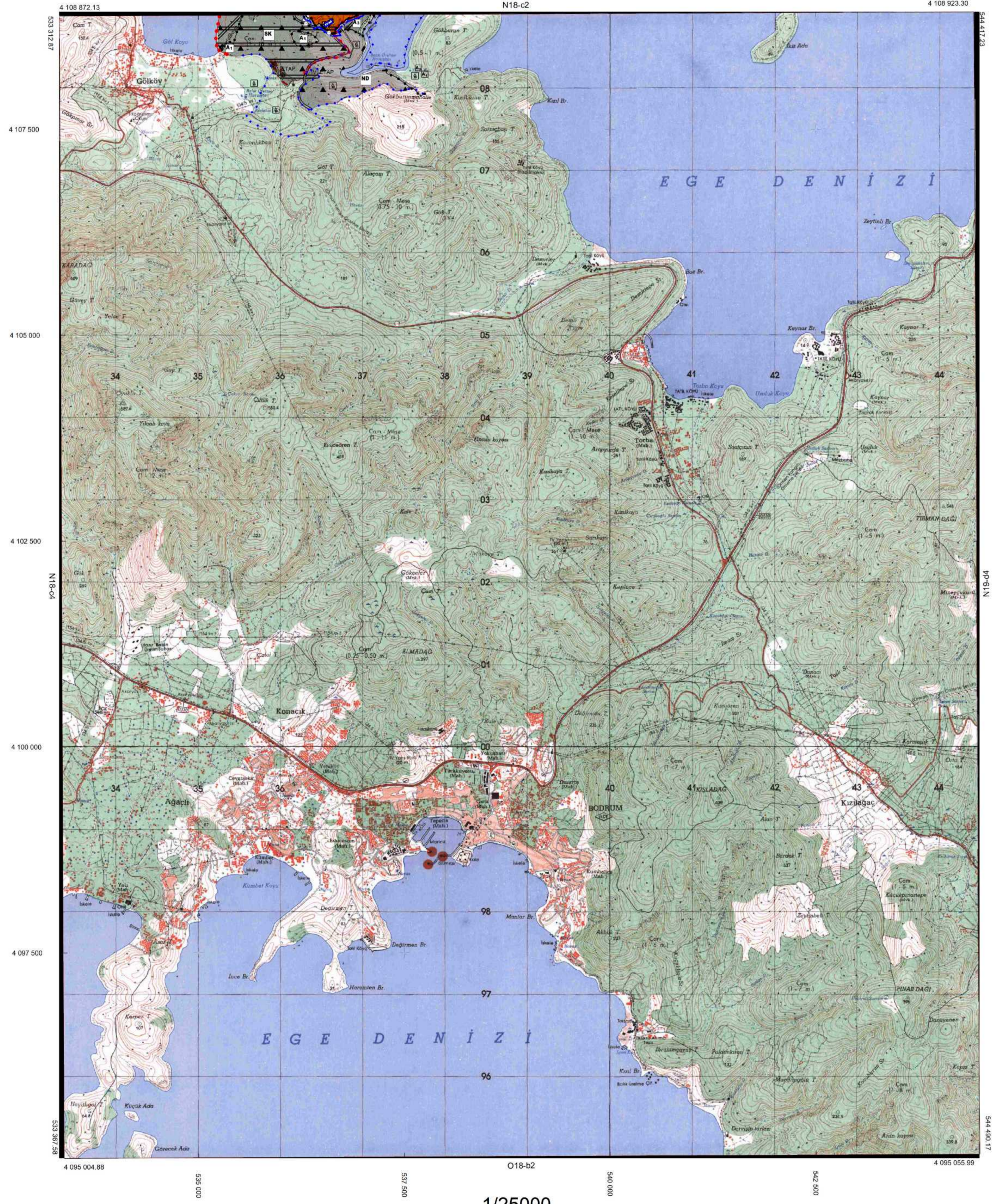

GÖLTÜRKÜBÜKÜ-N18-c3
(MUĞLA-BODRUM)