

Yasin İGDE  
Şehir Plancısı  
Uzman

Tutku DOĞAN  
İmar İşleri Şh.Md.

Ayşe SÜMEN  
İmar ve Planlama Dal.Bşk.



1/25000 ÖLÇEKLİ  
NAZIM İMAR PLANI DEĞİŞİKLİĞİ  
(MUĞLA İLİ, MENTEŞE İLÇESİ  
İSMETPAŞA MAHALLESİ)  
(464 ADA 14 PARSEL)

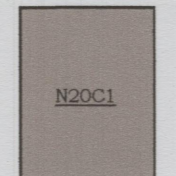

Ayşe Meryem ÜNER  
Şehir Plancısı

Dosya No : 482732001  
Plan No : NİP-481015853  
Ölçek : 1/25000

Toplu Konut İdaresi (TOKİ) tarafından  
hazırlanan Muğla İl, Menteşe İlçesi, İsmetpaşa  
Mahallesi 464 ada 14 parseline ilişkin  
1/25.000 ölçekli Nazım İmar Planı  
Değişikliği, 1 Numaralı Cumhurbaşkanlığı  
Kararname'sinin 97(ö) maddesi hükümleri ve  
3194 sayılı İmar Kanunu'nun 9. Maddesi  
uyarınca onaylanmıştır.

07 Haziran 2023

T.C.  
ÇEVRE, ŞEHİRCİLİK VE  
İKLİM DEĞİŞİKLİĞİ BAKANLIĞI  
Mekansal Planlama Genel Müdürlüğü a.

Diğer ŞEZGİN  
Daire Başkanı

MUĞLA 1/25.000 ÖLÇEKLİ  
NAZIM İMAR PLANI DEĞİŞİKLİĞİ  
(MENTEŞE İLÇESİ, ARÇAOVA MAHALLESİ)  
(464 ADA 14 PARSEL)

GÖSTERİM

SINIRLAR

PLAN DEĞİŞİKLİĞİ ONAMA SINIRI

YERLEŞME ALANLARI

GELİŞME KONUT ALANI

AFET TEHLİKELİ ALANLAR

ÖNEMLİ ALAN SINIRI

ÖNEMLİ ALAN

PLAN NOTLARI

BELİRTİLMİYEN HESULARDA 3194 SAYILI İMAR KANUNU VE İLGİLİ YÖNETMELİKLERİ İLE  
1/25.000 ÖLÇEKLİ MUĞLA NAZIM İMAR PLANI HÜKÜMLERİ GEÇERLİDİR.

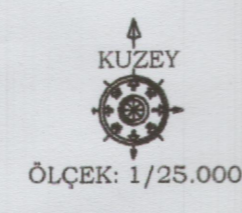

ÖLÇEK: 1/25.000

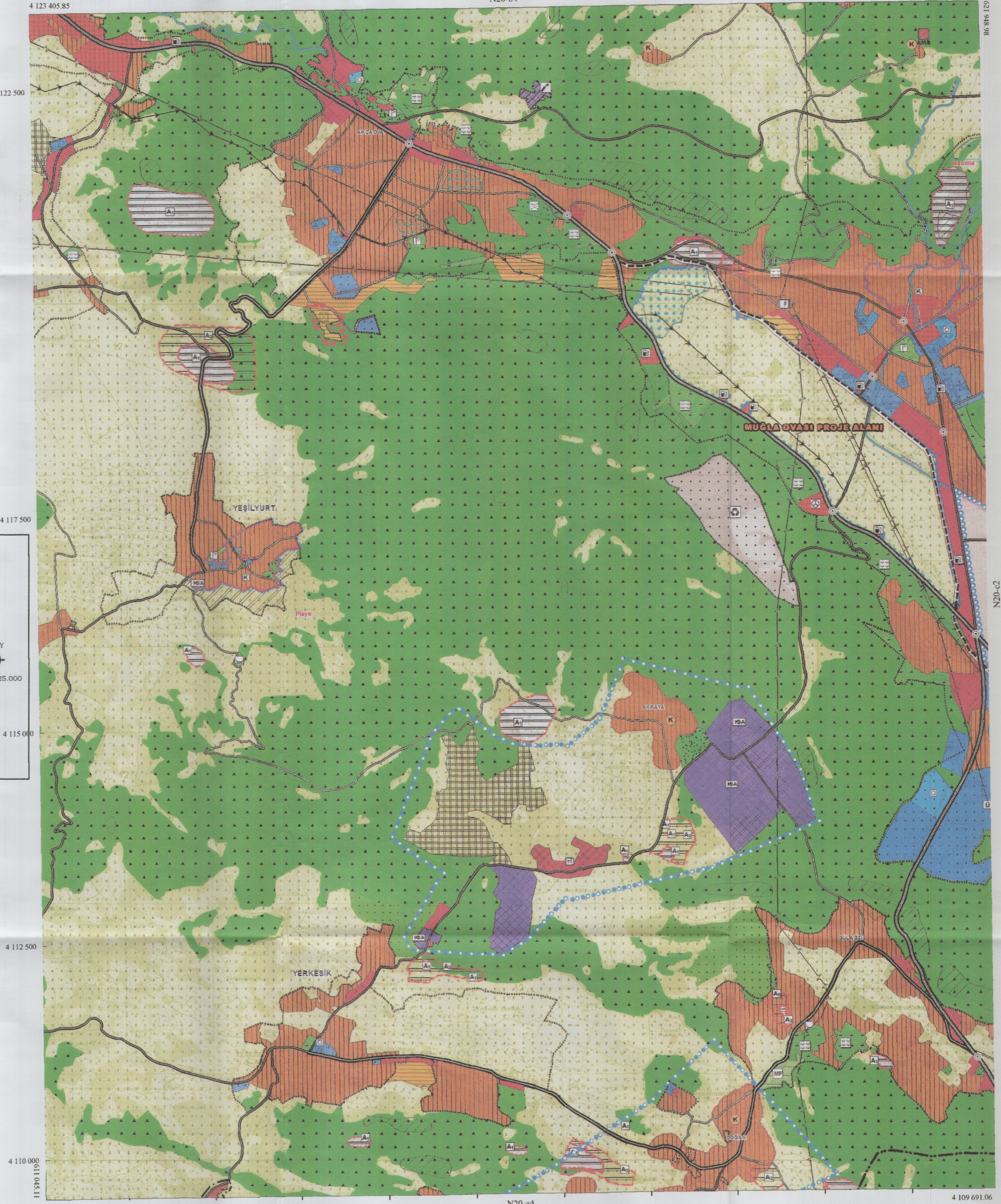

1/25000