

# MUĞLA-SEYDİKEMER

(Y.ATLİDERE)

O23-a-15-d-1-c

MUĞLA İLİ SEYDİKEMER İLÇESİ  
YAYLA ATLİDERE MAHALLESİ 104 ADA 480 PARSEL  
(ESKİ 104 ADA, 167, 175, 176, 358 PARSELLER)  
ENERJİ ÜRETİM ALANI  
(GÜNEŞ ENERJİ SANTRALİ) AMAÇLI  
1/1000 ÖLÇEKLİ UYGULAMA İMAR PLANI

23A-15-D-1-A	
23A-15-D-1-D	23A-15-D-1-C

Dosya No : 480132261  
Plan No : UİP-39823  
Ölçek : 1/1000

Müellifi tarafından Muğla İli Seydikemer İlçesi, Yayla Atlidere Mahallesi 104 ada 480 nolu parselde 972 Kw + 972 Kw + 486 Kw + 972 Kw kurulu güce sahip Güneş Enerji Santraline ilişkin -3- paritalık 1/1000 ölçekli Uygulama İmar Planı 1 Nolu Cumhuriyetçilik Kararnemesinin ilgili hükümleri ve 3194 sayılı İmar Kanunu 9. Maddesi uyarınca re'sen onaylandı.

T.C.

ÇEVRE ve ŞEHİRCİLİK BAKANLIĞI  
Mekansal Planlama Genel Müdürlüğü

01					
06					
11	A				
16					
21	22	23	24	25	

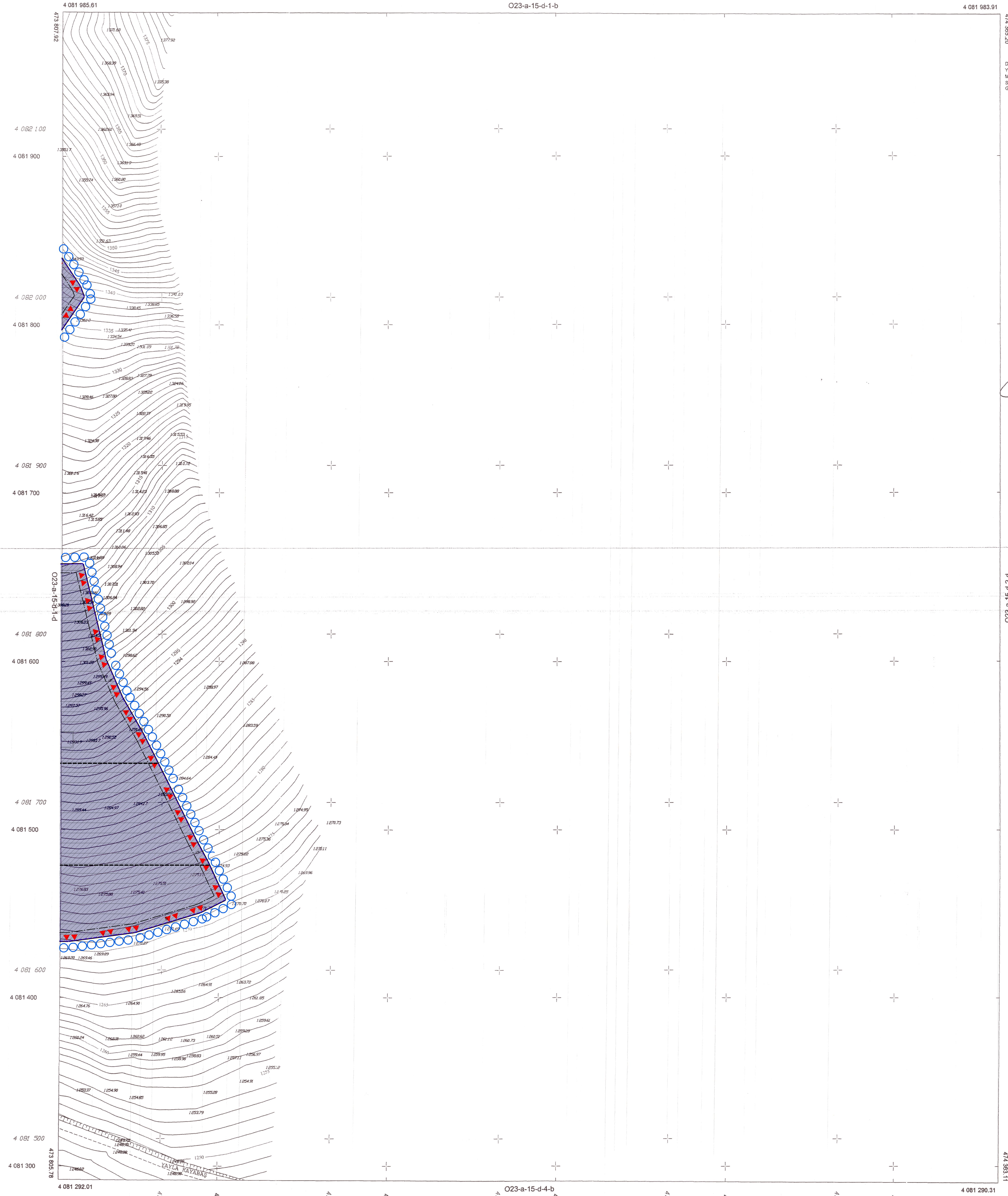

1/1000

ELİPSOİD :GRS80  
DATUM :ITRF96  
BAŞLANGIÇ EPOKU :2005  
PROJEKSİYON :UTM(30-3)  
MAVİ KARELAJ ED50 DATUM SİSTEMİNDEDİR.

MÜTEAHHİT: DOĞAL YAPİ TUR SAN TİC LTD ŞTİ.  
SORUMLU MÜHÜR: MURAT KARAFU

DOĞAL YAPIM MÜH. TUR. TİC. İNŞ. LTD. ŞTİ TARAFINDAN  
YAPILAN MUĞLA İLİ SEYDİKEMER İLÇESİ, Y.ATLİDERE  
MAHALLESİ 104 ADA 480 PARSELİNİN 1/1000 ÖLÇEKLİ 480E PAFTA 3194  
SAYILI İMAR KANUNUNUN 7/A MADDESİNE  
GÖRE ONAYDI.

KONTROL  
TASDIK

Uğur GENÇER  
Harita Mühendisi V.  
01/07/2016

ONAY

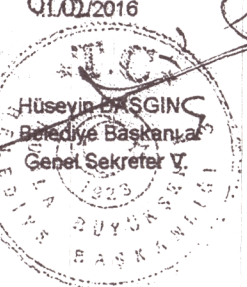

O23-a-15-d-1-c

O23-a-15-d-1-b