

FATMA ŞEHİRCİLİK
ŞEHİR VE İKLİM PLANI
MÜHÜRÜ

MUĞLA İLİ, DATÇA İLÇESİ
DARES DATÇA RÜZGAR ENERJİ SANTRALI
1. ETAP PLANLAMA ALANI
1/1000 ÖLÇEKLİ
KORUMA AMAÇLI İLAVE UYGULAMA İMAR PLANI

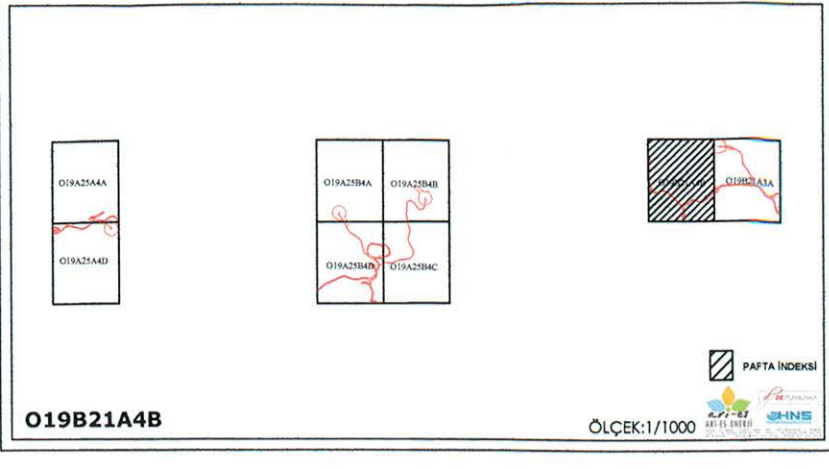

MUĞLA İLİ, DATÇA İLÇESİ, KIZILAN MAHALLESİ MEYKİL
DARES DATÇA RÜZGAR ENERJİ SANTRALI SAN. VE TİC. A.Ş.'YE AIT
"DATÇA RÜZGAR ENERJİ SANTRALI"
KAPASİTE ARTIŞINA İLİŞKİN
1/1000 ÖLÇEKLİ KORUMA AMAÇLI İLAVE UYGULAMA İMAR PLANI

Plan İşlem No: ULP-40205
Karar Arşiv No: 111/2019
Ölçek: 1/1000

Muğla İl, Datça İlçesi, Kızılın Mahallesi, Dares Datça Rüzgar Enerji Santrali San. ve Tic. A.Ş. ye ait "Datça Rüzgar Enerji Santrali" Kapasite Artışına ilişkin -8- paftalık 1/1000 ölçekli Koruma Amaçlı İlave Uygulama İmar Planı incelendi. Bakanlık Makamının 05.12.2019 tarih ve 287557 sayılı Oluru ile 1 sayılı Cumhurbaşkanlığı Teşkilatı Hakkında Cumhurbaşkanlığı Kararnamesinin 109. maddesi uyarınca onandı.

ÇEVRE VE ŞEHİRCİLİK BAKANLIĞI
Tabiat Varlıklarını Koruma Genel Müdürlüğü

Mehmet Alattin NALCIOĞLU
Genel Müdür Yardımcısı V.

01						19
06						
11	B					
16						
21	22	23	24	25		
26						

İL: MUĞLA

MUĞLA
O19-b-21-a-4-b

O19-b-21-a-1-c

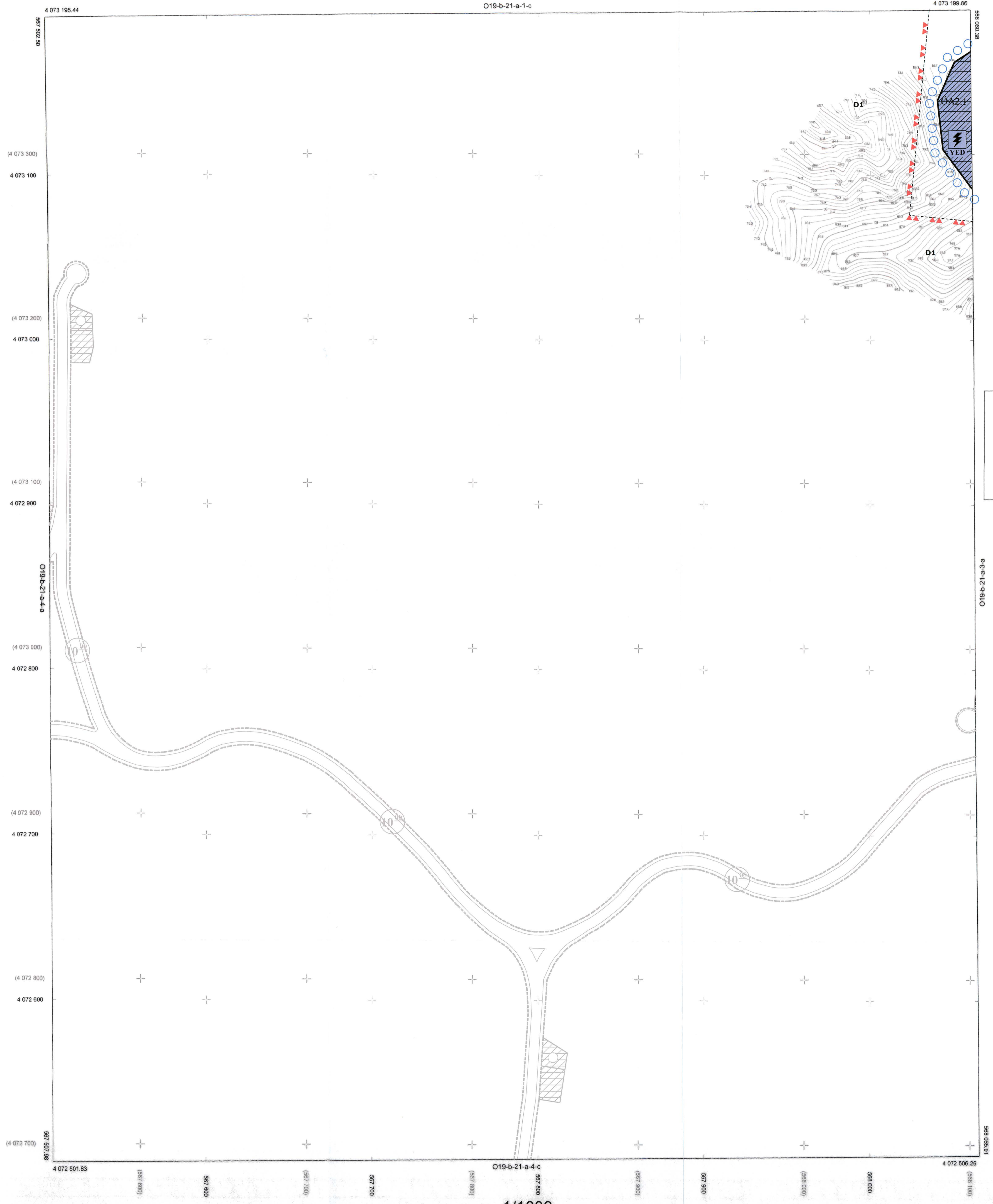

İTİF AK KOORDİNAT SİSTEMİNDE VE 2008 İ. EPÖSÜNDE İHNS HARİTA DEĞİŞİMLİK PLAN PROJESİ İNHAZ ŞİHİRİ VE TEKNEKİT İTİF İTİ TARAFINDAN YAPILAN 11 ADİT HALİHAZIR HARİTA ÇİZİMİ
.../01/2015

MESUL MÜHENDİS
Mustafa Ziya YILDIZ
Harita Mühendisi

KONTROL
HARİTA ŞUBE MÜDÜRLÜĞÜ

Design GENÇER
Harita Şube Müdürü V.

ONAY
Müteahhit İHNS Harita Müh. Plan Proje İnş. San. ve Tic. Ltd. Şti.
Tarafların yapmış 11 adet halihazır parça incelemesi ve onayı.
Hayrettin DAĞCI
Genel Müdür
.../01/2015

Koordinatlar ve pafta bölünmesi en son güncellenen TUTTA'ya bağlı 2005.0 epöğünde, GRS80 elipsoidi ve Transversal Mercator (TM) izdüşümünde gösterilmiştir.
Mavi kareler ve koordinatlar ED50 datumundadır.

Yüklenici Firma İHNS Harita Müh. Plan Proje İnş. San. ve Tic. Ltd. Şti.