

01					
06					
11	A				
16					
21	22	23	24	25	26

MUĞLA İLİ DATÇA İLÇESİ  
DARES DATÇA RÜZGAR ENERJİ SANTRALI  
1. ETAP PLANLAMA ALANI  
1/1000 ÖLÇEKLİ  
KORUMA AMAÇLI İLAVE UYGULAMA İMAR PLANI

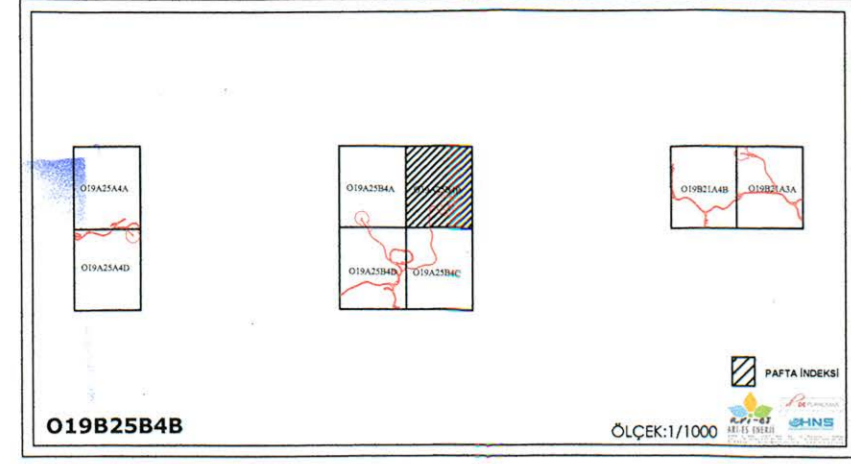

MUĞLA İLİ DATÇA İLÇESİ, KIZILAN MAHALLESİ MEYKİL  
DARES DATÇA RÜZGAR ENERJİ SANTRALI SAN. VE TİC. A.Ş.'YE AIT  
"DATÇA RÜZGAR ENERJİ SANTRALI"  
KAPASİTE ARTIŞINA İLİŞKİN  
1/1000 ÖLÇEKLİ KORUMA AMAÇLI İLAVE UYGULAMA İMAR PLANI

Plan İşlem No: LUP-40205  
Kararın Arayış No: 111/2019  
Ölçek: 1/1000

Muğla İli, Datça İlçesi, Kızılan Mahallesi, Dares Datça Rüzgar Enerji Santrali San. ve Tic. A.Ş. ye ait "Datça Rüzgar Enerji Santrali" Kapasite Artışına İlişkin -8- paftalık 1/1000 ölçekli Koruma Amaçlı İlave Uygulama İmar Planı incelendi. Bakanlık Makamının 05.12.2019 tarih ve 287557 sayılı Oluru ile 1 sayılı Cümhurbaşkanlığı Teşkilatı Hakkında Cumhurbaşkanlığı Kararnamesinin 109. maddesi uyarınca onandı.

CEVRE VE ŞEHİRCİLİK BAKANLIĞI  
Tabiat Varlıklarını Koruma Genel Müdürlüğü

Mehmet NALCIOĞLU  
Genel Müdür Yardımcısı

İL: MUĞLA

MUĞLA  
O19-a-25-b-4-b

O19-a-25-b-1-c

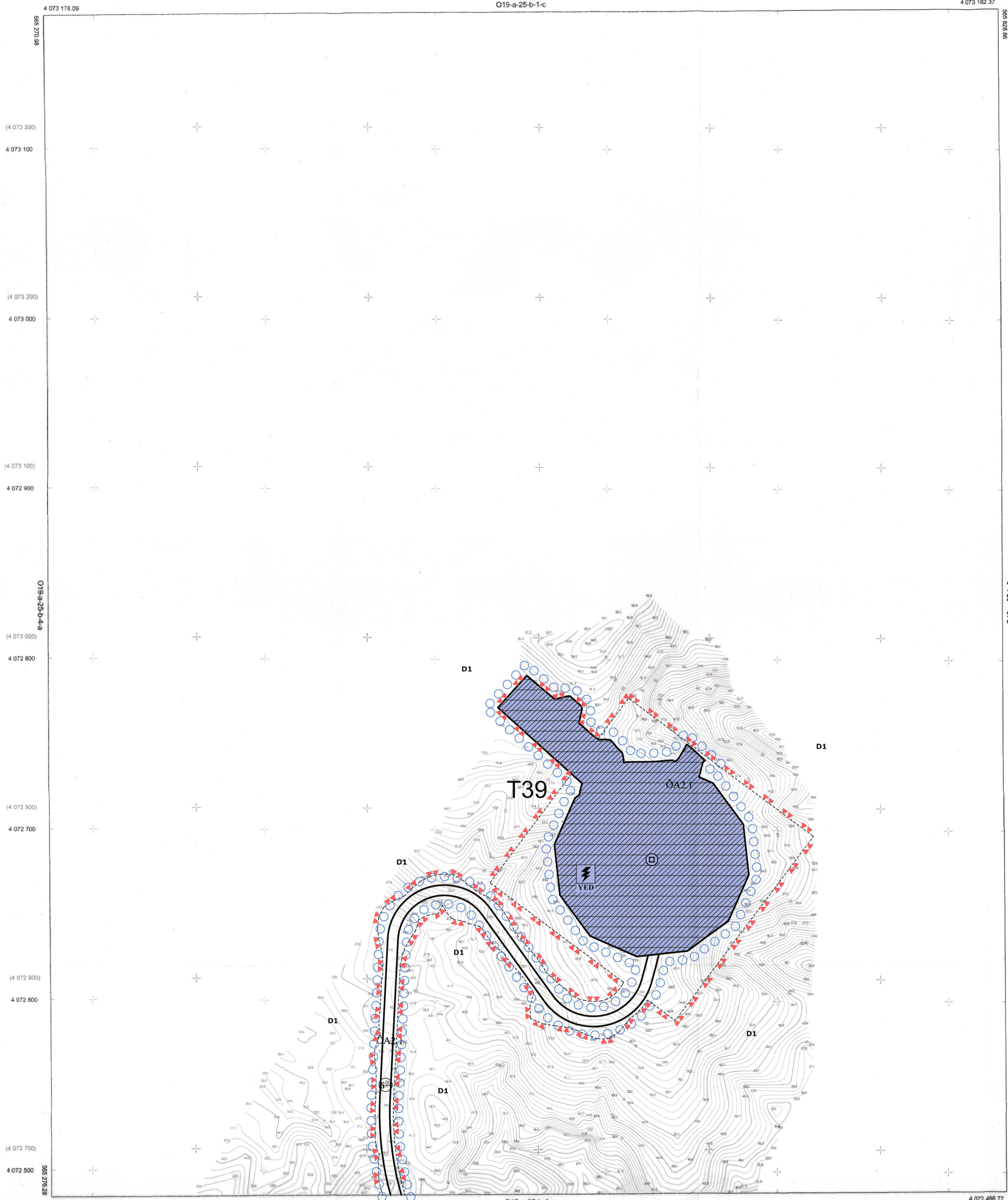

1/1000

Koordinatlar ve safla boyutları  
en son güncellemeler TUTGA'ya bağlı  
2005 C epeğinde, GRSG'de ila paod ve  
Transversal Mercator (TM) izlütümünde  
düzenlenmiştir.  
Mavi kasetli ve koordinatları ED50 datumundadır.

Yüklenici: Firma HNS Harita Müh. Plan Proje İnş. San. ve Tic. Ltd. Şti.

İTTF 94 KOORDİNAT SİSTEMİNDE VE 2005 C  
EPÖĞÜNDE HNS HARİTA MÜHENDİSLİK PLAN  
PROJE İNŞAAT SANAYİ VE TİCARİET LİMİTEDİ  
TARAFINDAN YAPILAN 11 ADET HALIHAZIR  
HARİTA ÇİZİMİ.  
.../01/2015

MESLİK MÜHENDİS  
Mustafa Ziya YILDIZ  
Harita Mühendisi

KONTROL  
HARİTA ŞUBE MÜDÜRLÜĞÜ

Osman GENÇER  
Harita Şube Müdürü V.

**ONAY**  
Mühahhit HNS Harita Müh. Plan Proje İnş. San. ve Tic. Ltd. Şti.  
tarafından yapılan 11 adet harita ve harita  
incelendi ve onaylandı.  
Hasan DÜZGÜN Başkan  
Genel Sekreterler V.  
.../01/2015