

01						
06						
11		A				
16						
21	22	23	24	25	26	27

FATMA  
ŞEHİRCİLİK  
Müh. ve Ş. M.  
No: 901/2012-10/1  
Bilgi: 901/2012-10/1

DEĞİŞİKLİKLERİN  
KARŞIYI  
Görsel  
Tarih: 01/12/2015

Umur  
Şube Müdürü V.  
Cemil  
Danışman

Şube Müdürü V.

MUĞLA İLİ, DATÇA İLÇESİ  
DARES DATÇA RÜZGAR ENERJİ SANTRALİ  
1. ETAP PLANLAMA ALANI  
1/1000 ÖLÇEKLİ  
KORUMA AMAÇLI İLAVE UYGULAMA İMAR PLANI

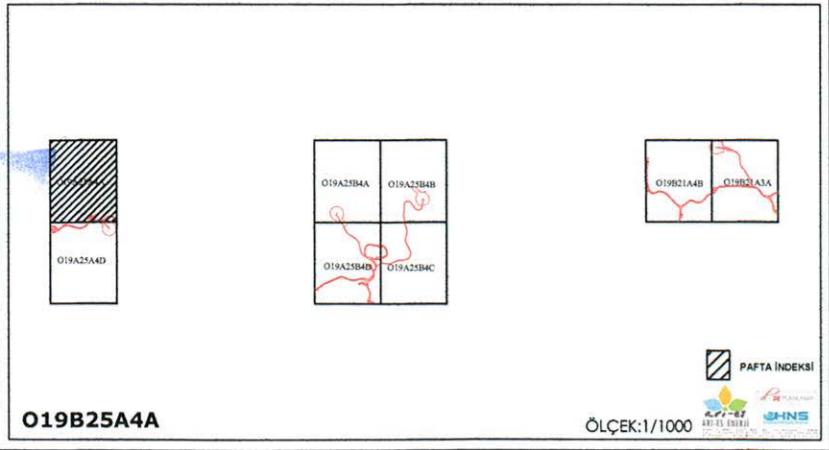

MUĞLA İLİ, DATÇA İLÇESİ, KIZILAN MAHALLESİ MEVKİLİ,  
DARES DATÇA RÜZGAR ENERJİ SANTRALİ SAN. VE TİC. A.Ş.'YE AİT  
"DATÇA RÜZGAR ENERJİ SANTRALİ"  
KAPASİTE ARTIŞINA İLİŞKİN  
1/1000 ÖLÇEKLİ KORUMA AMAÇLI İLAVE UYGULAMA İMAR PLANI

Plan İşlem No: LİP-40205  
Kurum Arşiv No: 111/2019  
Ölçek: 1/1000

Muğla İli, Datça İlçesi, Kızılın Mahallesi, Dares Datça Rüzgar Enerji Santrali San. ve Tic. A.Ş.'ye ait "Datça Rüzgar Enerjisi Santrali" Kapasite Artırma İşlişkin -8- paralı 1/1000 ölçekli Koruma Amaçlı İlave Uygulama İmar Planı incelendi. Bakanlık Makamının 05.12.2019 tarih ve 287557 sayılı Olur'u ile 1 sayılı Cumhurbaşkanlığı Teşkilatı Hükümetinde Cumhurbaşkanlığı Kurumlarının 109. maddesi uyarınca onandı.

CEVRE VE ŞEHİRCİLİK BAKANLIĞI  
Tabiat Varlıklarını Koruma Genel Müdürlüğü

Mehmet Altıntaş  
Genel Müdür Yardımcısı

İL: MUĞLA

MUĞLA  
O19-a-25-a-4-a

O19-a-25-a-1-d

4 073 161.32

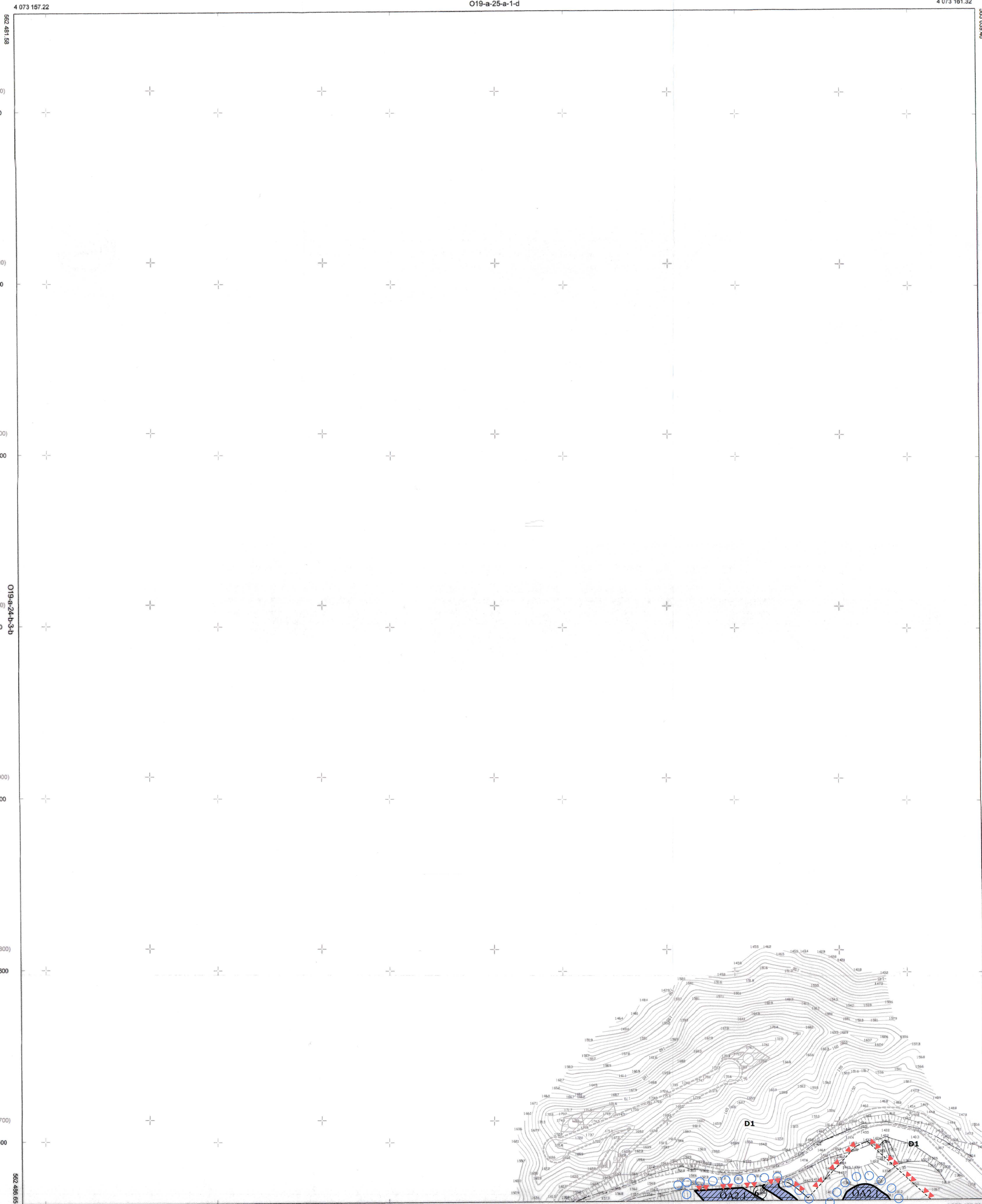

ITRF 98 KOORDİNAT SİSTEMİNDE VE 2005 ÖLÇEĞİNDE İNSAN HARİTA MÜHÜRÜ MÜHÜR PLANI PROJESİNİN İZLENİMLERİNİN VE İZLENİMLERİNİN TARAFINDAN YAPILAN 11 ADDET HALIHAZIR HARİTA ÖZETİ  
.../01/2015

MESUL MÜHENDİS  
Mustafa Ziya YILDIZ  
Harita Mühendisi

KONTROL  
HARİTA ŞUBE MÜDÜRLÜĞÜ

Genel Müdür Yardımcısı

**ONAY**  
Mühür: İHS Harita Müh. Plan Proje İnş. San. ve Tic. Ltd. Şti.  
Tarih: 01/12/2015

1/1000

Koordinatlar ve yatay ölçekleme  
en son güncelleme TUGAY'a bağlı  
2005 ö. epeğünde, GR80 elipsoid ve  
Transversal Mercator (TM) izliğimünde  
Sımsarılar:  
Mavi karetle ve koordinatlar ED50 datumundadır.

Yüklenicinin İHS Harita Müh. Plan Proje İnş. San. ve Tic. Ltd. Şti.