

ÇEVRE, ŞEHİRCİLİK VE İKLİM DEĞİŞİKLİĞİ BAKANLIĞI
MEKÂNSAL PLANLAMA GENEL MÜDÜRLÜĞÜ

KIRŞEHİR-NEVŞEHİR-NİĞDE-AKSARAY PLANLAMA BÖLGESİ 1/100.000 ÖLÇEKLİ
ÇEVRE DÜZENİ PLANI DEĞİŞİKLİĞİ GEREKÇE RAPORU

Ankara Büyükşehir Belediyesi, ASKİ Genel Müdürlüğü, Çevre Koruma ve Su Havzaları Dairesi Başkanlığı'nın 23.08.2022 tarihli ve 269828 sayılı yazısı ile çalışmalarına başlanan Kesikköprü Barajı Havza Koruma Planı ve Özel Hüküm Belirleme Projesi kapsamında içme-kullanma suyu kaynağı olarak belirlenen "Kesikköprü Barajı"nın koruma alanları ve koruma statüleri ile ilgili herhangi bir bilgi bulunmadığı belirtilerek "Mekânsal Planlar Yapım Yönetmeliği"nin 20. maddesi 2. fıkrası (c) bendine istinaden "Kesikköprü Baraj Havzası Koruma Alanları"nda uygulanacak kısıtları kapsayacak şekilde Kırşehir-Nevşehir-Niğde-Aksaray Planlama Bölgesi 1/100.000 Ölçekli Çevre Düzeni Planı'nda (ÇDP) plan değişikliği yapılması talep edilmiştir.

Kırşehir-Nevşehir-Niğde-Aksaray Planlama Bölgesi 1/100.000 Ölçekli Çevre Düzeni Planı'nda (ÇDP) **8.8 Su Toplama Havzaları, İçme ve Kullanma Suyu Koruma Kuşakları, Yer Altı Suyu Kaynakları** başlığı altında "**8.8.3 İçme ve kullanma suyu temin edilen kıta içi yüzeysel su kaynaklarına ilişkin özel hüküm belirleninceye kadar Su Kirliliği Kontrolü Yönetmeliği hükümleri geçerlidir. İçme ve kullanma suyu temin edilen kıta içi yüzeysel su kaynaklarının Su Kirliliği Kontrolü Yönetmeliği 16. maddesi kapsamında Özel Hüküm belirleme çalışmasının yapılması durumunda belirlenen özel hükümlerin bu planda ve her tür ve ölçekteki planlara işlenmesi zorunludur.**" plan hükmü düzenlenmiş olup bahse konu İçme ve Kullanma Suyu Mutlak Koruma Alanlarının gösterilmesi amacıyla düzenleme yapılması uygun bulunmuştur.

Bu kapsamda Kırşehir-Nevşehir-Niğde-Aksaray Planlama Bölgesi 1/100.000 Ölçekli Çevre Düzeni Planı J30 ve J31 Nolu Plan Paftaları ile Lejand Paftasında bahse konu Kesikköprü Baraj Havzası Koruma Alanlarına ilişkin "İçme ve Kullanma Suyu Koruma Alanı"nın gösterilmesi amacıyla düzenleme yapılmıştır.

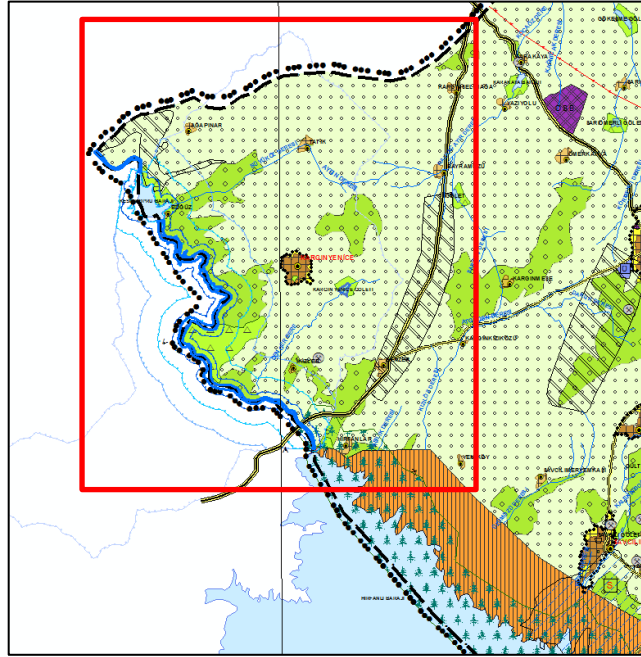

Kırşehir-Nevşehir-Niğde-Aksaray Planlama Bölgesi 1/100.000 Ölçekli Çevre Düzeni Planı
Değişikliği