

**ÇEVRE, ŞEHİRCİLİK VE İKLİM DEĞİŞİKLİĞİ BAKANLIĞI**  
**MEKÂNSAL PLANLAMA GENEL MÜDÜRLÜĞÜ**

**ADİYAMAN-ŞANLIURFA-DİYARBAKIR PLANLAMA BÖLGESİ**  
**1/100.000 ÖLÇEKLİ ÇEVRE DÜZENİ PLANI DEĞİŞİKLİĞİ**  
**GEREKÇE RAPORU**

Şanlıurfa Büyükşehir Belediye Başkanlığının talebine istinaden, Bakanlığımızca 25.01.2022 tarihinde onaylanan, Şanlıurfa İli, Eyyübiye İlçesi, Çalışkanlar ve Keberli Mahalleleri sınırları içerisinde bulunan yaklaşık 200 ha büyüklüğündeki tapulama harici alanın; Eyyübiye İlçesi sınırları içerisinde sağlıklı şekilde faaliyet gösteren hayvancılık faaliyetlerinin yerleşim alanlarının dışına çıkarılarak daha nitelikli tesislerde yürütülmesini sağlamak amacıyla "Kentsel Servis Alanı (Besi KSS)" olarak düzenlendiği, Adıyaman-Şanlıurfa-Diyarbakır Planlama Bölgesi 1/100.000 Ölçekli Çevre Düzeni Planı Değişikliği 30 gün süre ile askıya çıkarılmış olup Şanlıurfa Çevre, Şehircilik ve İklim Değişikliği İl Müdürlüğü'nün 10.03.2022 tarihli ve 3156691 sayılı yazısı ile askı süreci içerisinde gelen muhtarlık ve şahıslara ait 2 (iki) adet itiraz dilekçesi Bakanlığımıza iletilmiştir.

Yapılan incelemede, Bakanlığımıza iletilen itiraz dilekçelerinde; ÇDP değişikliği ile "Kentsel Servis Alanı (Besi KSS)" olarak düzenlenen alanın Çalışkanlar, Keberli ve Kızılkuyu Mahallelerinde ikamet eden köylüler tarafından otlak amaçlı kullanılan ortak mera alanı olduğu, fiilen alanda hayvancılık faaliyetlerinin sürdürüldüğü, civar yerleşimlerden bu alanın Besi KSS Alanı olarak ayrılması için herhangi bir talepte bulunulmadığının belirtildiği ve

Talep sahibi olan Şanlıurfa Büyükşehir Belediye Başkanlığı Başkanlığı'nın 18.04.2022 tarihli ve 97730 sayılı yazısı ile söz konusu ÇDP değişikliğine ilişkin iletilen mahalleli ve muhtarlık itirazları göz önünde bulundurulduğunda, düzenlemenin sosyal yönden sorun yaratabileceği kanaatine varıldığı, "Kentsel Servis Alanı" düzenlemesinin ÇDP değişikliğinden önceki arazi kullanım kararı olan "Çayır-Mera Alanı" olarak tanımlı haline döndürülmesi açısından Şanlıurfa Büyükşehir Belediye Başkanlığı'nca bir sakınca bulunmadığının belirtildiği anlaşılmıştır.

Bu çerçevede, Şanlıurfa İli, Eyyübiye İlçesi, Çalışkanlar ve Keberli Mahallelerinde, ÇDP'nin N41 nolu paftasında yer alan yaklaşık 200 ha'lık alanın "Kentsel Servis Alanı" kullanımından çıkarılarak önceki arazi kullanım kararı olan "Çayır-Mera Alanı" olarak düzenlendiği Adıyaman-Şanlıurfa-Diyarbakır Planlama Bölgesi 1/100.000 Ölçekli Çevre Düzeni Planı Değişikliği'nin hazırlanması uygun bulunmuştur.

**ÇEVRE, ŞEHİRCİLİK VE İKLİM DEĞİŞİKLİĞİ BAKANLIĞI  
MEKÂNSAL PLANLAMA GENEL MÜDÜRLÜĞÜ**

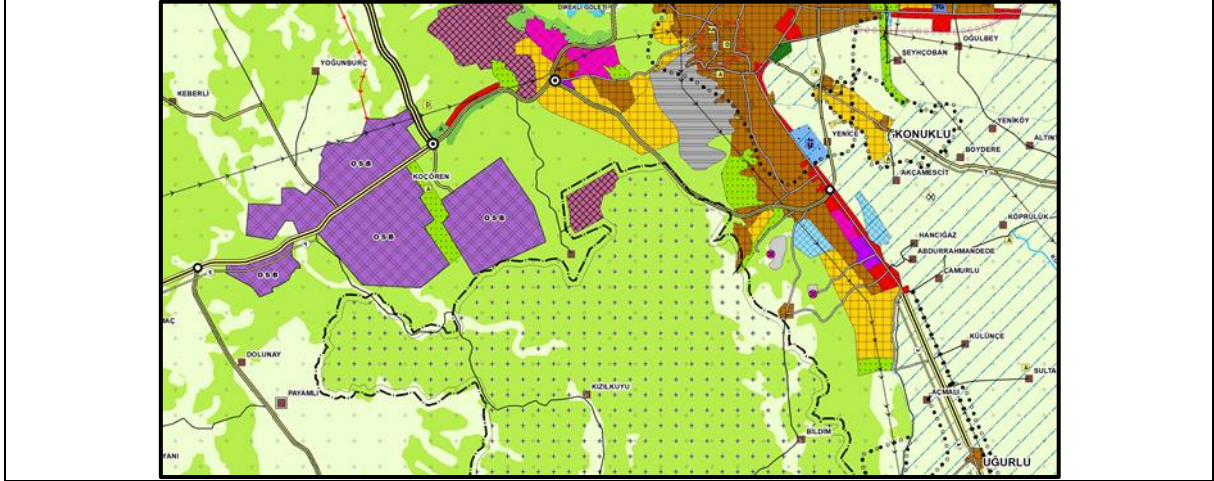

Adıyaman-Şanlıurfa-Diyarbakır Planlama Bölgesi 1/100.000 Ölçekli Çevre Düzeni Planı

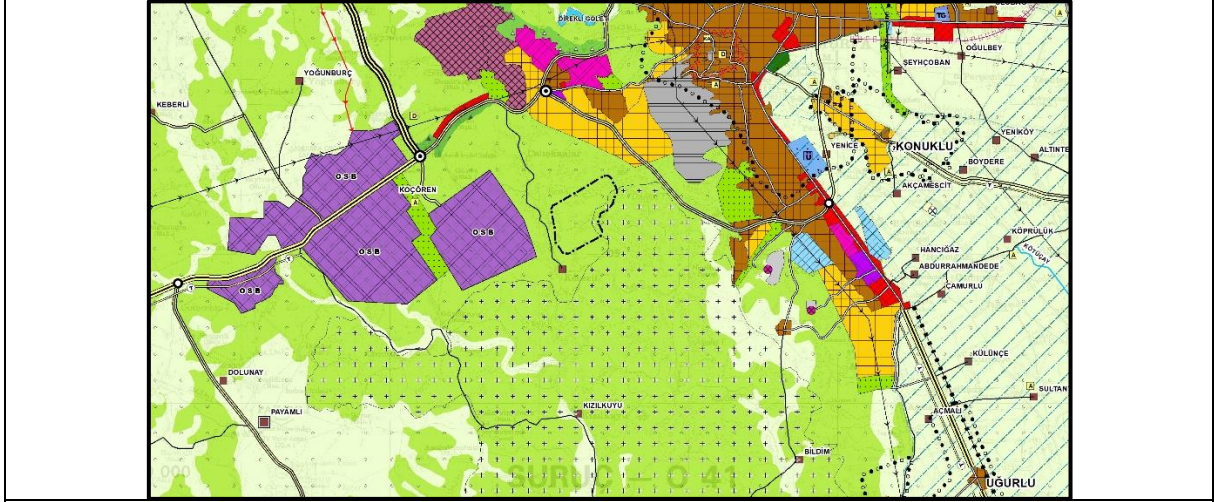

Adıyaman-Şanlıurfa-Diyarbakır Planlama Bölgesi 1/100.000 Ölçekli Çevre Düzeni Planı Değişikliği