

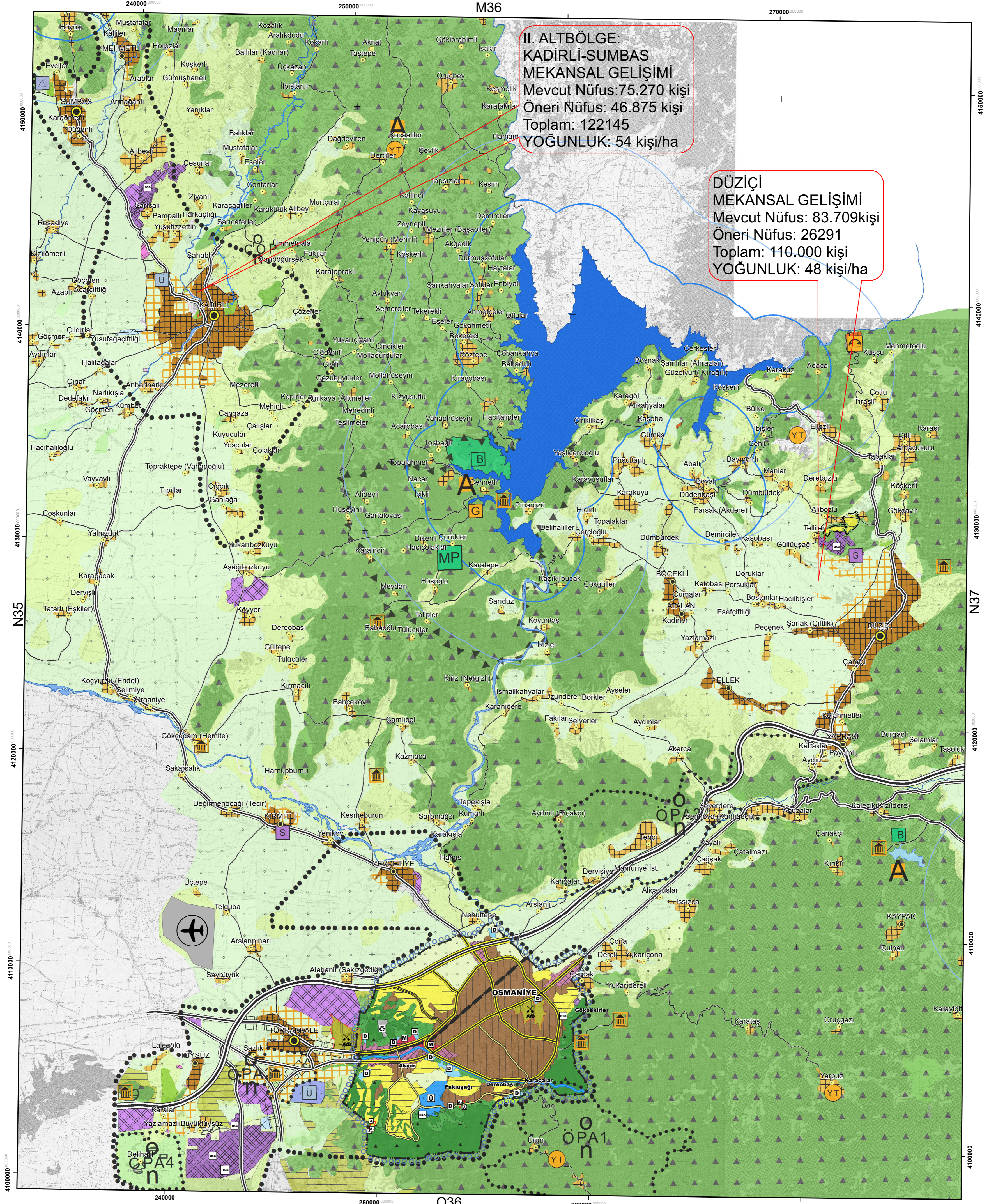

**T.C. ÇEVRE, ŞEHİRCİLİK VE İKLİM DEĞİŞİKLİĞİ BAKANLIĞI**  
**MEKANSAL PLANLAMA GENEL MÜDÜRLÜĞÜ**

**OSMANİYE İLİ**  
**1/100.000 ÖLÇEKLİ REVİZYON ÇEVRE DÜZENİ PLANI**  
**GAZİANTEP-N36**



**II. ALTBÖLGE:**  
**KADIRLI-SUMBAS**  
**MEKANSAL GELİŞİMİ**  
Mevcut Nüfus: 75.270 kişi  
Öneri Nüfus: 46.875 kişi  
Toplam: 122145  
YOĞUNLUK: 54 kişi/ha

**DÜZİÇİ**  
**MEKANSAL GELİŞİMİ**  
Mevcut Nüfus: 83.709 kişi  
Öneri Nüfus: 26291  
Toplam: 110.000 kişi  
YOĞUNLUK: 48 kişi/ha

**OSMANİYE İLİ 1/100.000 ÖLÇEKLİ REVİZYON ÇEVRE DÜZENİ PLANI**  
**GÖSTERİM**

**SINIRLAR**

- PLAN ONAMA SINIRI
- BELEDİYE SINIRI
- PLAN DEĞİŞİKLİĞİ ONAMA SINIRI

**KORUNACAK ALANLAR**

- SİT VE KORUNACAK ALANLAR**
- 1.DERECE ARKEOLOJİK SİT ALANI
- 3.DERECE ARKEOLOJİK SİT ALANI

**YERLEŞİM ALANLARI**

- KENTSEL YERLEŞİK ALAN
- KENTSEL GELİŞME ALANI

**KENTSEL ÇALIŞMA ALANLARI**

- SANAYİ VE DEPOLAMA ALANLARI
- KENTSEL SERVİS ALANI
- TALI MERKEZ (2. VE 3. DERECE MERKEZLER)

**ÖZEL KANUNLARLA BELİRLENEN ALAN VE SINIRLARI**

- ASKERİ YASAK VE GÜVENLİK BÖLGESİ
- ORGANİZE SANAYİ BÖLGESİ
- TEKNOLOJİ GELİŞTİRME BÖLGESİ

**BUGÜNKÜ ARAZİ KULLANIMI DEVAM ETTİRİLEREK KORUNACAK ALANLAR**

- ORMAN ALANI
- TARIM ALANI

**AFET TEHLİKELİ ALANLAR**

- AFETLER AÇISINDAN RİSKLİ ALAN

**SOSYAL ALTYAPI ALANLARI**

- KENTSEL VE BÖLGESEL SOSYAL ALTYAPI ALANI
- ÜNİVERSİTE ALANI
- KENTSEL VE BÖLGESEL YEŞİL VE SPOR ALANI

**TEKNİK ALTYAPI**

- ERİŞME KONTROLLÜ OTUYOL
- BİRİNCİ DERECE YOL
- İKİNCİ DERECE YOL
- ÜÇÜNCÜ DERECE YOL
- DEMİRYOLU

**SU-ATIKSU VE ATIK SİSTEMLERİ**

- KATI ATIK TESİSLERİ ALANI

3 1.5 0 3 6 9 Km.

1:100,000

