



**T.C. ÇEVRE, ŞEHİRCİLİK VE
İKLİM DEĞİŞİKLİĞİ BAKANLIĞI**

**ORDU-TRABZON-RİZE-GİRESUN-GÜMÜŞHANE-
ARTVİN PLANLAMA ALT BÖLGESİ
1/100.000 ÖLÇEKLİ ÇEVRE DÜZENİ PLANI
PLAN DEĞİŞİKLİĞİ GEREKÇE RAPORU**

1. GİRİŞ

Çevre Düzeni Planları dengeli ve sürdürülebilir kalkınma amacına uygun olarak ekonomik kararlarla ekolojik kararların bir arada düşünülmesine imkan veren, rasyonel doğal kaynak kullanımını sağlamak üzere kalkınma planları ve varsa bölge planları temel alınarak yapılan ve tarım, turizm, konut, sanayi, ulaşım vb. genel arazi kullanım kararlarını, politika ve stratejilerini belirleyen, bölge veya havza bazında hazırlanan, plan hükümleri ve plan açıklama raporuyla bütün olan üst ölçekli fiziki planlardır.

Ordu-Trabzon-Rize-Giresun-Gümüşhane-Artvin Planlama Bölgesi 1/100.000 Ölçekli Çevre Düzeni Planı, planın amacına yönelik mekânsal kararlar, politika ve stratejileri içermektedir.

2. PLAN DEĞİŞİKLİĞİNİN KONUSU:

Rize Valiliği Çevre ve Şehircilik İl Müdürlüğü'nce iletilen Rize İl Özel İdaresi'nin 20.04.2022 tarih ve E-97375479-115.01.01-9841 sayılı yazısı ile Rize İli, Güneysu İlçesi, Handüzü Yaylasının kış, dağ ve doğa sporları turizm potansiyelinin değerlendirilmesi amacıyla 16.10.2021 tarih ve 4627 sayılı Cumhurbaşkanlığı Kararı'nın 17.10.2021 tarih ve 31631 sayılı Resmi Gazetede yayımlanarak ilan edilen yaklaşık 3.990 hektar alanın Ordu-Trabzon-Rize-Giresun-Gümüşhane-Artvin Planlama Bölgesi 1/100.000 Ölçekli Çevre Düzeni Planı'nda Rize-Güneysu Handüzü Yaylası Kültür ve Turizm Koruma ve Gelişim Bölgesi (KTKGB) olarak gösterilmesi talebi Bakanlığımıza iletilmiştir.

2.1. PLAN DEĞİŞİKLİĞİNE KONU ALANIN KONUMU

Plan değişikliğine konu Rize-Güneysu Handüzü Yaylası Kültür ve Turizm Koruma ve Gelişim Bölgesi, Rize İli, Güneysu İlçesi sınırları içinde yer almaktadır.

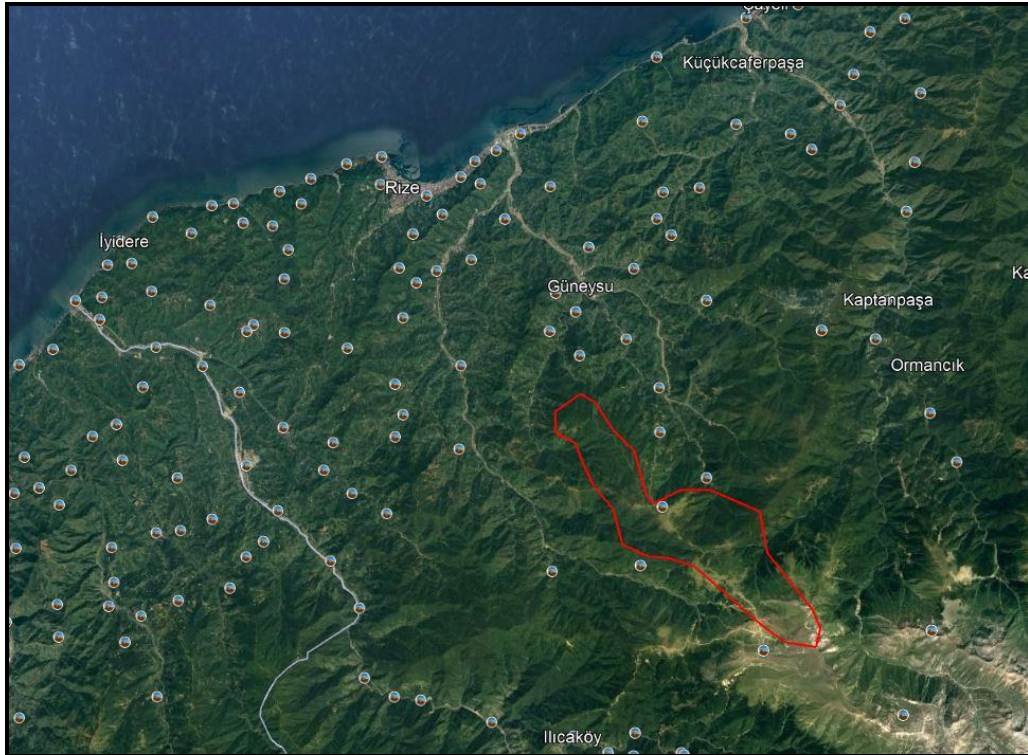

Şekil 1: Plan değişikliğine konu alanın uydu görüntüsü

2.2. PLAN DEĞİŞİKLİĞİNE KONU ALANIN 1/100.000 ÖLÇEKLİ ÇEVRE DÜZENİ PLANINDAKİ YERİ

Plan değişikliğine konu alan; Ordu-Trabzon-Rize-Giresun-Gümüşhane-Artvin Planlama Bölgesi 1/100.000 Ölçekli Çevre Düzeni Planı'nda G-45 Numaralı Plan Paftasında bulunmaktadır.

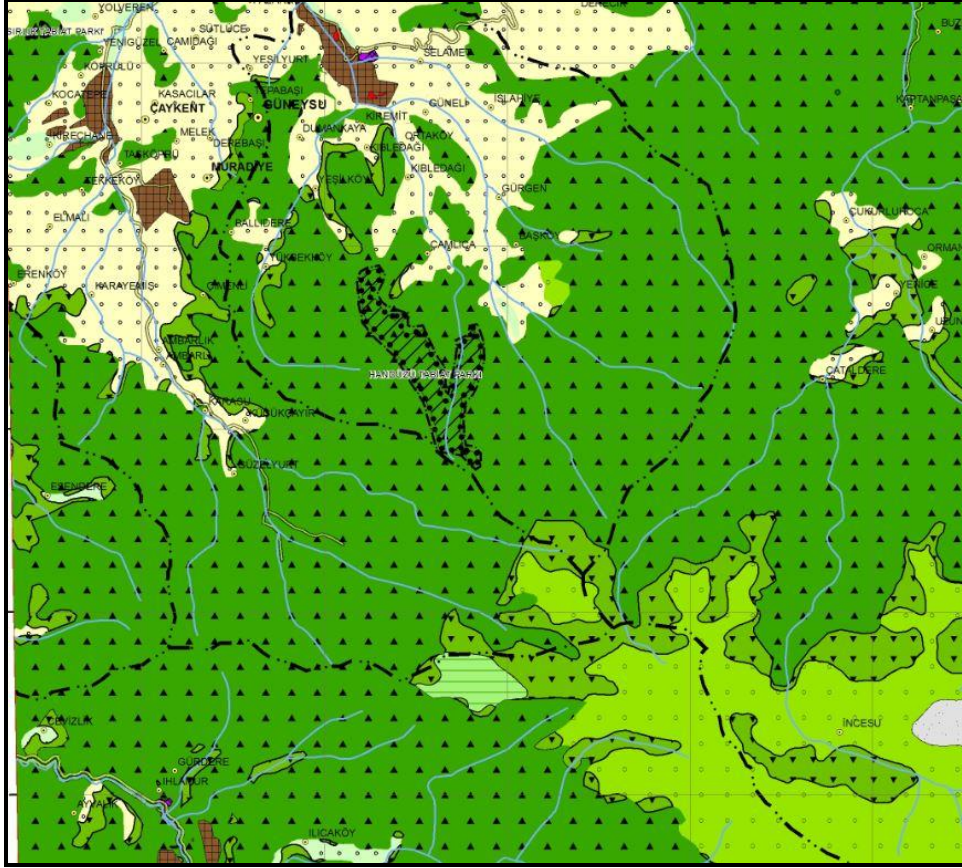

Şekil 2: Plan değişikliği öncesi 1/100.000 ölçekli ÇDP'deki durum.

3. ORDU - TRABZON - RİZE - GİRESUN - GÜMÜŞHANE - ARTVİN PLANLAMA BÖLGESİ 1/100.000 ÖLÇEKLİ ÇEVRE DÜZENİ PLANI DEĞİŞİKLİĞİ KARARLARI:

14.06.2014 tarih ve 29030 sayılı Resmi Gazete' de yayımlanarak yürürlüğe giren Mekânsal Planlar Yapım Yönetmeliği ve Ordu-Trabzon-Rize-Giresun-Gümüşhane-Artvin Planlama Bölgesi 1/100.000 Ölçekli Çevre Düzeni Planı (ÇDP) amaç, ilke ve stratejileri çerçevesinde yapılan incelemeler ve değerlendirmeler neticesinde; plan değişikliğine konu alanın, ÇDP'de "Orman Alanı, Ağaçlık Karakteri Korunacak Alan, Çayır-Mera" ve "Handüzü Tabiat Parkı" kullanımlarında yer aldığı tespit edilmiştir.

