



**T.C. ÇEVRE VE  
ŞEHİRCİLİK BAKANLIĞI**  
MEKANSAL PLANLAMA GENEL MÜDÜRLÜĞÜ

**ORDU-TRABZON-RİZE-GİRESUN-GÜMÜŞHANE-  
ARTVİN PLANLAMA ALT BÖLGESİ  
1/100.000 ÖLÇEKLİ ÇEVRE DÜZENİ PLANI  
PLAN DEĞİŞİKLİĞİ GEREKÇE RAPORU**

## 1. GİRİŞ

Çevre Düzeni Planları dengeli ve sürdürülebilir kalkınma amacına uygun olarak ekonomik kararlarla ekolojik kararların bir arada düşünülmesine imkan veren, rasyonel doğal kaynak kullanımını sağlamak üzere kalkınma planları ve varsa bölge planları temel alınarak yapılan ve tarım, turizm, konut, sanayi, ulaşım vb. genel arazi kullanım kararlarını, politika ve stratejilerini belirleyen, bölge veya havza bazında hazırlanan, plan hükümleri ve plan açıklama raporuyla bütün olan üst ölçekli fiziki planlardır.

Ordu-Trabzon-Rize-Giresun-Gümüşhane-Artvin Planlama Alt Bölgesi 1/100.000 Ölçekli Çevre Düzeni Planı, planın amacına yönelik mekânsal kararlar, politika ve stratejileri içermektedir.

## 2. PLAN DEĞİŞİKLİĞİNİN KONUSU:

Kızılev Aydındere Enerji Üretim San. Ve Tic. A.Ş.'nin 13.06.2019 tarihli ve 120619 sayılı başvurusu ile 25.02.2019 tarihli 5359 sayılı ÇED Olumlu Kararı bulunan Giresun İli, Bulancak İlçesi, Aydındere Beldesi sınırları içerisinde gerçekleştirilmesi planlanan "Kızılev Regülatörü ve HES" projesinin Bakanlığımızca 17.08.2016 tarihinde revize edilerek onaylanan Ordu-Trabzon-Rize-Giresun-Gümüşhane-Artvin Planlama Bölgesi 1/100.000 Ölçekli Çevre Düzeni Planı'nın (ÇDP) 6.22.3 numaralı plan hükmü doğrultusunda anılan ÇDP de gösterilmesi talep edilmiştir..

### 2.1. PLAN DEĞİŞİKLİĞİNE KONU ALANIN KONUMU

Plan değişikliğine konu alan; Giresun İli, Bulancak İlçesi, Aydındere Beldesi sınırlarında, Kızılev Deresi ve Kolları üzerinde yer almaktadır.

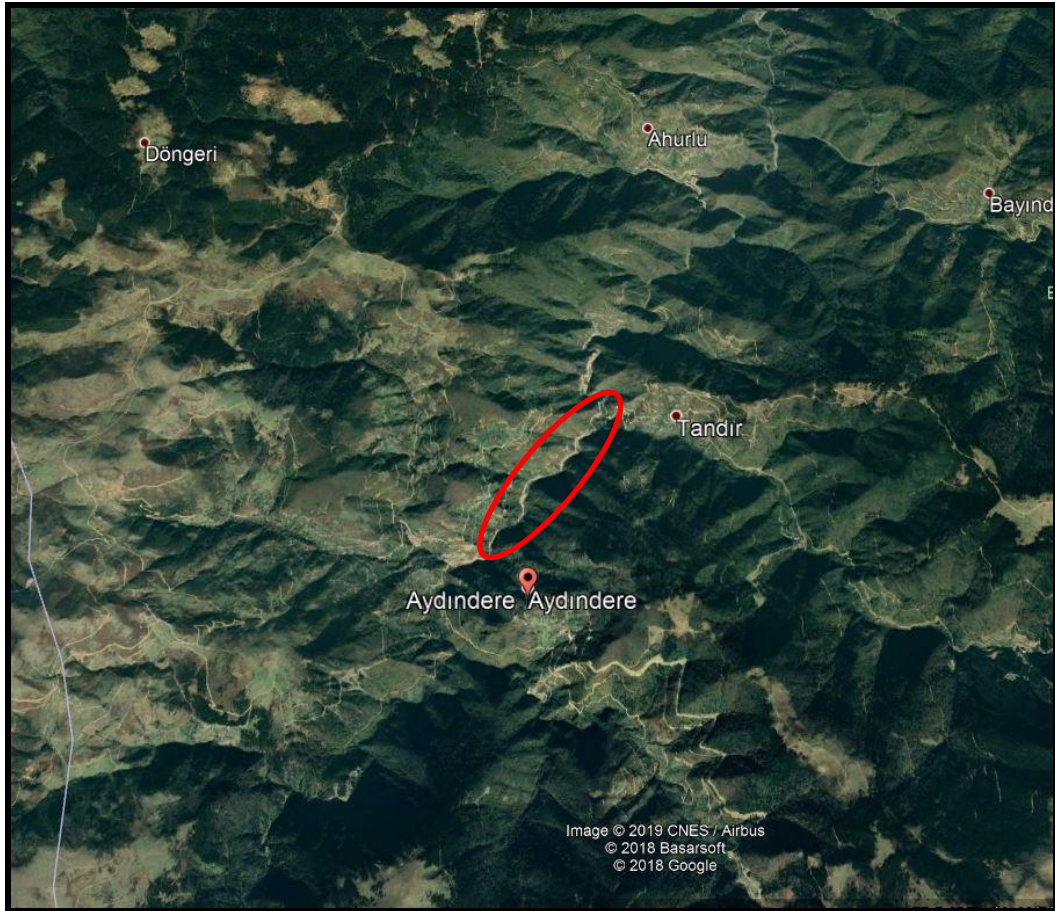

Şekil 1: Plan değişikliğine konu alanın konumu

## 2.2. PLAN DEĞİŞİKLİĞİNE KONU ALANIN 1/100.000 ÖLÇEKLİ ÇEVRE DÜZENİ PLANINDAKİ YERİ

Plan değişikliğine konu alan; Ordu-Trabzon-Rize-Giresun-Gümüşhane-Artvin Planlama Bölgesi 1/100.000 Ölçekli Çevre Düzeni Planı'nda G-40 Numaralı Plan Paftasında yaklaşık olarak "Orman Alanı" ve "Tarım Arazisi" olarak tanımlanan alanda yer almaktadır.

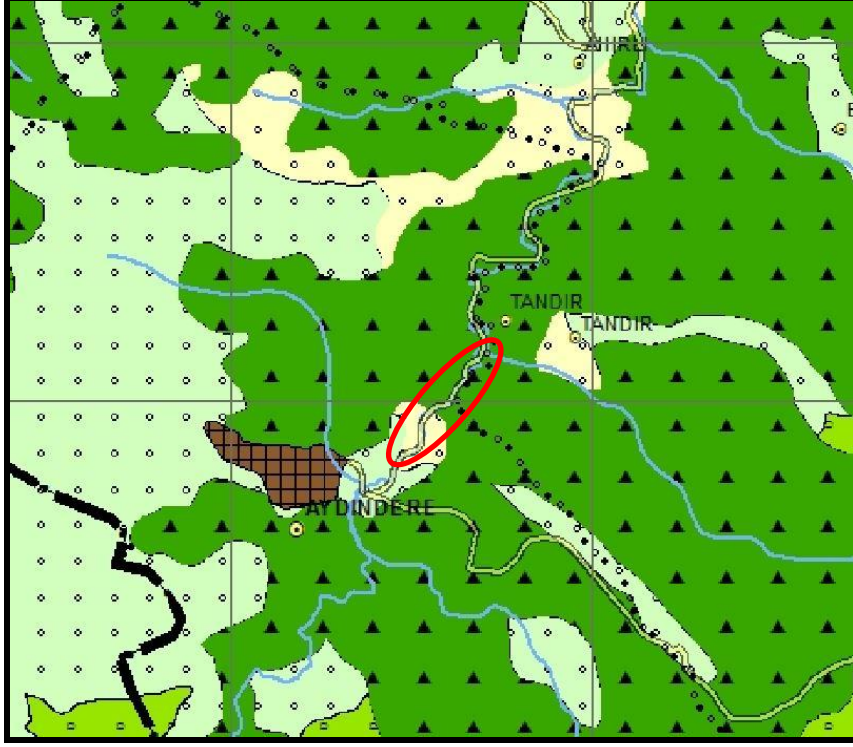

Şekil 2: Plan değişikliğine konu alanın 1/100.000 ölçekli ÇDP'deki yeri

## 3. ORDU - TRABZON - RİZE - GİRESUN - GÜMÜŞHANE - ARTVİN PLANLAMA BÖLGESİ 1/100.000 ÖLÇEKLİ ÇEVRE DÜZENİ PLANI DEĞİŞİKLİĞİ KARARLARI:

Söz konusu talep ÇDP hükümlerinin "6.22.3 Bu plan revizyonunun onay tarihinden (17.08.2016) önce ilgili mevzuata uygun olarak imar planı onaylanmış olan hidroelektrik santralleri (HES) projelerinin imar planları geçerlidir. Projeye bağlı teknik değişiklik ihtiyacı olması durumunda söz konusu imar planlarına ilişkin değişiklikler, çevre düzeni planında değişiklik yapılmasına gerek kalmaksızın ilgili idaresince onaylanabilir. Bu revizyonun onay tarihinden itibaren (17.08.2016); Hidroelektrik üretim alanlarında havza bütününde ekosistemlerin sürdürülebilirliğini sağlayacak şekilde her türlü koruma tedbirlerine ilişkin süreçler tamamlandıktan sonra hidroelektrik santralleri (HES) projelerine izin verilebilir. HES'ler, ilgili idarece (Devlet Su İşleri Genel Müdürlüğü, Yenilenebilir Enerji Genel Müdürlüğü) yatırıma konu akarsu havzası düzeyinde yapılacak olan ayrıntılı araştırma ve değerlendirmelere dayalı olarak; su toplama havzalarının sürdürülebilirliğini sağlayacak şekilde önlemlerin alınması, akarsu üzerinde faaliyette ve planlı HES projelerinin enerji üretim kapasiteleri ve su debilerinin hesaplanması ve bölgenin ekosistem dengesinin olumsuz yönde etkilenmemesine yönelik önlemler alınarak ÇED yönetmeliği kapsamında ÇED sürecine konu edilir. ÇED sürecinde su debisi, can suyu, enerji üretim miktarına ilişkin değerlendirmeler ve diğer çevresel değerlendirmeler akarsu havzası bütününde, mevcut ve planlı projeler dikkate alınarak yapılır. ÇED Yönetmeliği kapsamında gereken işlemler tamamlandıktan sonra ÇED Raporunun sonucuna göre Çevre Düzeni Planı değişiklik teklifi olarak değerlendirilmek üzere Bakanlığa sunulur. ÇED



*Yönetmeliğine tabi olmayan veya "ÇED Gerekli Değildir Kararı" alınmış olan HES projelerine ilişkin alt ölçekli planlar, Devlet Su İşleri Genel Müdürlüğü ve ilgili diğer kurum ve kuruluşların uygun görüşü alınmasını takiben bu çevre düzeni planında değişikliğe gerek kalmaksızın ilgili idaresince onaylanabilir."* hükmü doğrultusunda incelenmiş olup anılan plan hükmü ve ekte yer alan Tarım ve Orman Bakanlığı, DSİ Hidroelektrik Enerji Dairesi Başkanlığı'nın 31.07.2019 tarihli ve 488662 sayılı görüş yazısı çerçevesinde Kızilev Regülatörü ve HES projesi ÇDP'nin G-40 numaralı plan paftasında sembol olarak gösterilmiştir.

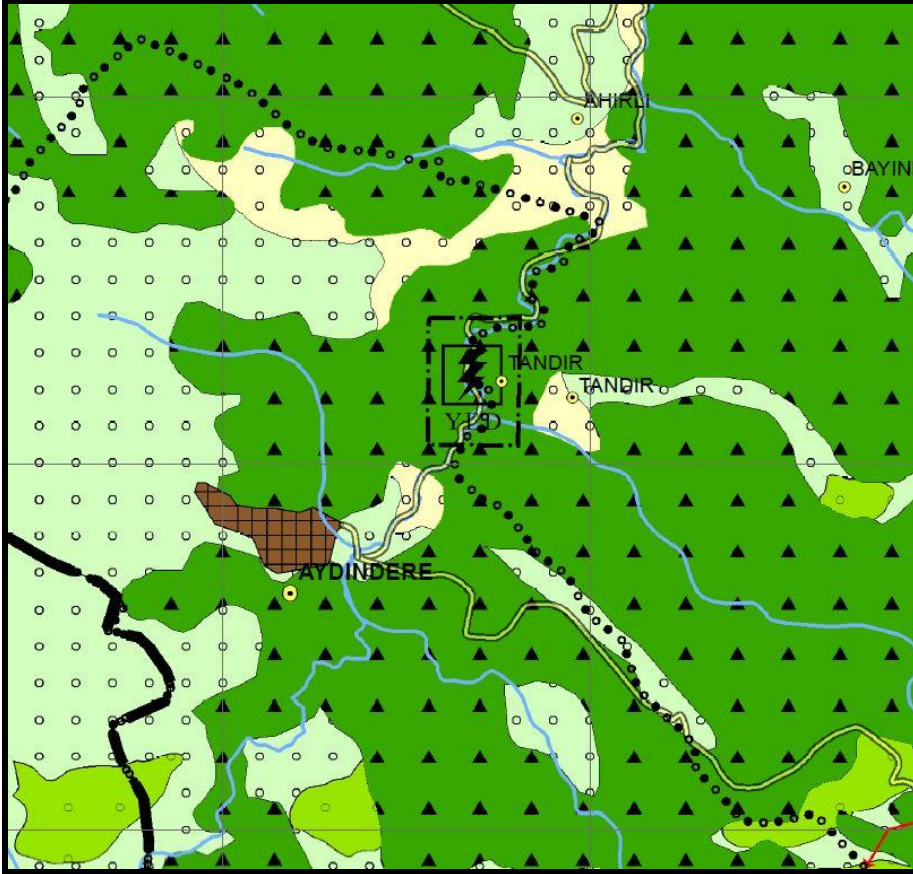

**Şekil 3: Plan değişikliği sonrası**

**EK:** Tarım ve Orman Bakanlığı, DSİ Hidroelektrik Enerji Dairesi Başkanlığı'nın 31.07.2019 tarihli ve 488662 sayılı yazısı.