

Timuçin KURT
Şehir Plancısı (A Grubu)
Gökçe GÖKSEL US
Şehir Plancısı
Ufuk DÖKMEKÇİ
Şehir Plancısı
Serhat GÜNCAN
İstanbul Planlama ve Proje
Dairesi Başkanı

PAFTA İNDEKSİ	PLANNIN İSMİ	SAKARYA İLİ, PAMUKOVA İLÇESİ, GÖKGÖZ MAHALLESİ 1 VE 2 NO.LU GEÇEKONDU ÖNLEME BÖLGELERİNE İLİŞKİN 1/100.000 ÖLÇEKLİ ÇEVRE DÜZENİ PLANI DEĞİŞİKLİĞİ	1/100.000
G24	PAFTA NO: G24	ADI SOYADI	İMZA
	Şehir Plancısı	Sümeyye ARTAN	
	GEDAŞ GAYRİMENKUL DEĞERLEME A.Ş.	Planlama Müdür Yardımcısı	Muhammet BÜLBÜL
	MAKROFORM PLANLAMA KENTSEL TASARIM İNŞ. VE DAN. LTD. ŞTİ.	Şehir Plancısı	Turgut GELERİ
		Şehir Plancısı	Ebru ASLANTÜRKYELİ

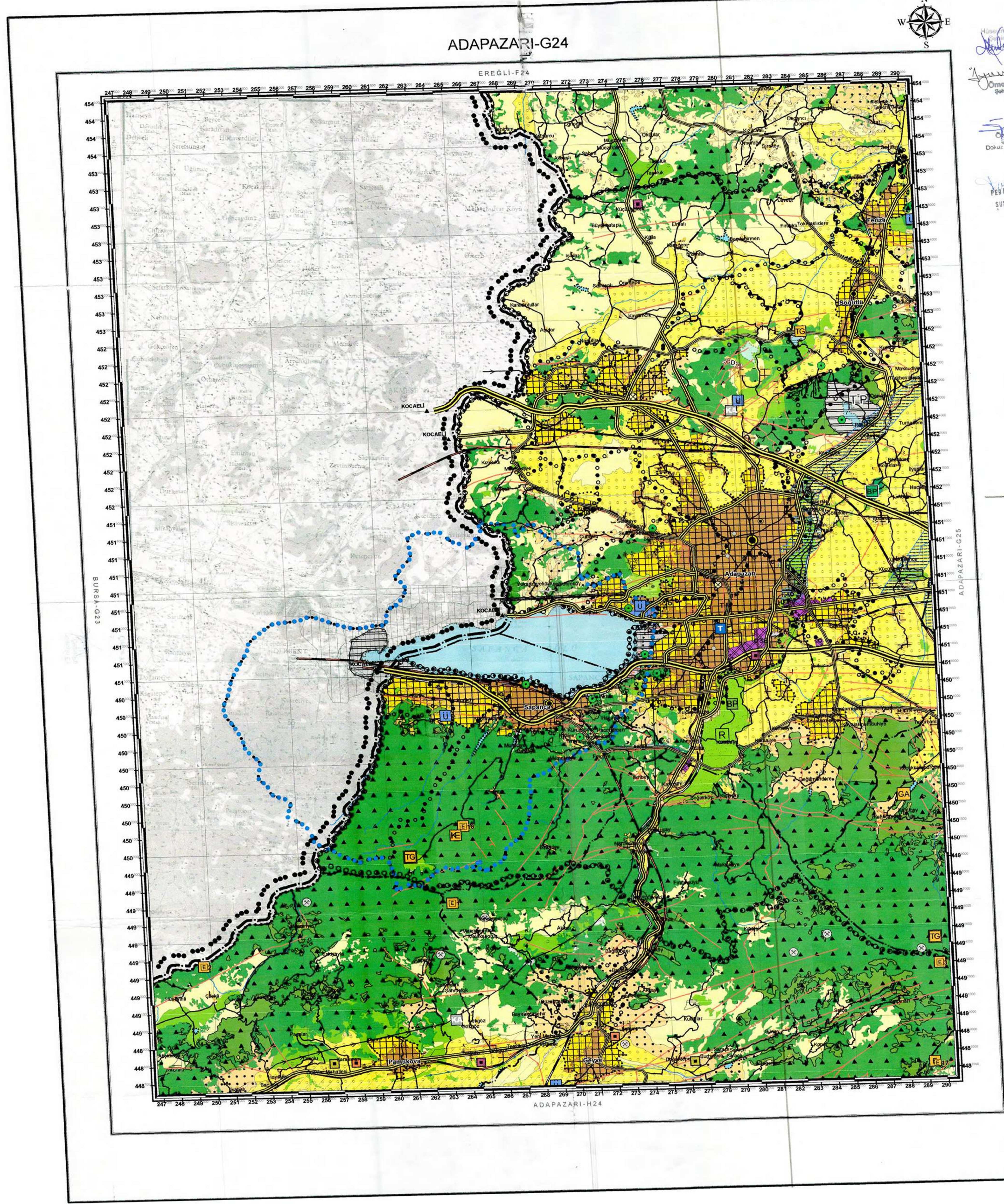

Plan No : 305.02-
Değişiklik No :
Öteck : 1/100.000

Bakanlık Makamının 28.02.2014 tarih ve 3171 sayılı Olur'u ile 644 sayılı Çevre ve Şehircilik Bakanlığı'nın Teşkilat ve Görevleri Hakkında Kanun Hükmünde Kararname'nin 7. maddesi uyarınca onaylanan Sakarya İli 1/100.000 ölçekli Çevre Düzeni Planı G-24 nolu Plan Paftasıdır.

T.C.
ÇEVRE ve ŞEHİRCİLİK BAKANLIĞI
Mekânsal Planlama Genel Müdürlüğü

PERİMAN ÇALIŞKAN
SUDE HÜDDÜROĞLU V.

Muhammed Ertan ve Çevre Düzeni Kurulunun Dairesi Başkanı

PAFTA NO: G-24
1/100.000 ÖLÇEKLİ ÇEVRE DÜZENİ PLANI
SAKARYA

SAKARYA İLİ, PAMUKOVA İLÇESİ, GÖKGÖZ MAHALLESİ,
1 VE 2 NO.LU GEÇEKONDU ÖNLEME BÖLGELERİNE İLİŞKİN
1/100.000 ÖLÇEKLİ ÇEVRE DÜZENİ PLANI DEĞİŞİKLİĞİ
ÖLÇEK: 1/100.000

GÖSTERİM

PLAN DEĞİŞİKLİĞİ ONAMA SINIRI

KENTSEL GELİŞME ALANI

- PLAN DEĞİŞİKLİĞİ ONAMA SINIRI İÇİNDE KALAN ALANDA SAKARYA İLİ 1/100.000 ÖLÇEKLİ ÇEVRE DÜZENİ PLANI HÜKÜMLERİ, 3194 SAYILI İMAR KANUNU VE İLGİLİ YÖNETMELİK HÜKÜMLERİ GEÇERLİDİR.