

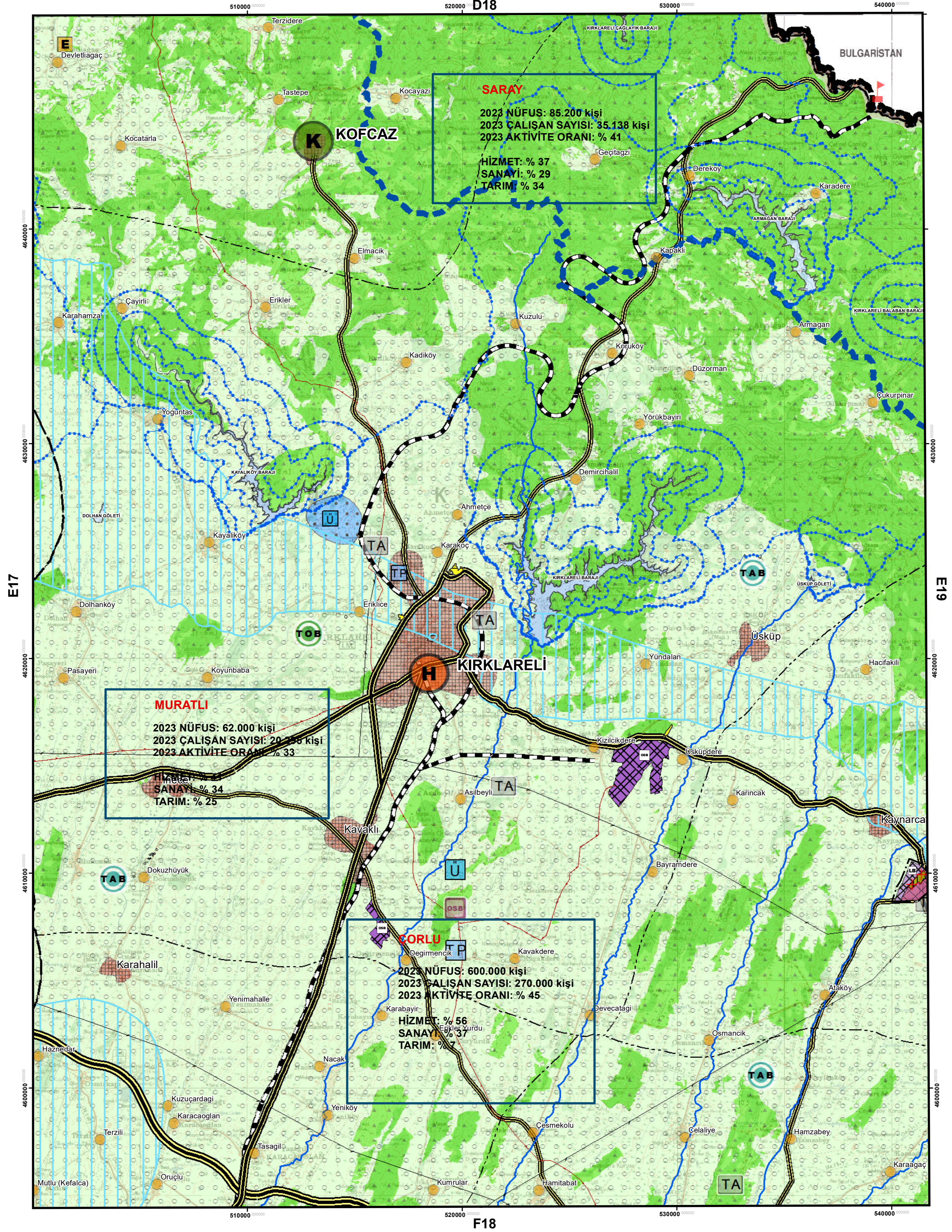

**T.C. ÇEVRE, ŞEHİRCİLİK VE İKLİM DEĞİŞİKLİĞİ BAKANLIĞI**  
**MEKANSAL PLANLAMA GENEL MÜDÜRLÜĞÜ**

**TRAKYA ALT BÖLGESİ ERGENE HAVZASI**  
**1/100.000 ÖLÇEKLİ REVİZYON ÇEVRE DÜZENİ PLANI**

**KIRKLARELİ - E18**



**TRAKYA ALT BÖLGESİ ERGENE HAVZASI 1/100.000 ÖLÇEKLİ REVİZYON ÇEVRE DÜZENİ PLANI DEĞİŞİKLİĞİ**

**GÖSTERİM**

- PLAN DEĞİŞİKLİĞİ ONAMA SINIRI
- LOJİSTİK BÖLGE
- KENTSEL SERVİS ALANI
- ASKERİ YASAK VE GÜVENLİK BÖLGESİ

**PLAN HÜKÜMLERİ**

1. PLAN DEĞİŞİKLİĞİ ONAMA SINIRI İÇİNDE KALAN "KENTSEL SERVİS ALANI" NDA BELEDİYE HİZMET ALANI, KAMU HİZMET ALANI, KONUT DIŞI KENTSEL ÇALIŞMA ALANI, TOPLU İŞYERLERİ VE KÜÇÜK SANAYİ SİTESİ ALANI YER ALABİLİR. BU ALANLARA İLİŞKİN İMAR PLANLARI, İLGİLİ KURUM VE KURULUŞLARIN GÖRÜŞLERİ DOĞRULTUSUNDA HAZIRLANARAK İLGİLİ İDARECE ONAYLANMADAN UYGULAMAYA GEÇİLEMEZ. BU ALANLARDA YER ALACAK FAALİYETLER VE YAPILANMA KOŞULLARI ALT ÖLÇEKLİ PLANLARDA BELİRLENECEKTİR.
2. PLAN DEĞİŞİKLİĞİ ONAMA SINIRI İÇİNDE KALAN "LOJİSTİK BÖLGE" ALANINDA, TRAKYA ALT BÖLGESİ ERGENE HAVZASI 1/100.000 ÖLÇEKLİ REVİZYON ÇEVRE DÜZENİ PLANI "2.11.3.2. LOJİSTİK ALANLAR" BAŞLIĞI ALTINDA YER ALAN HÜKÜMLER GEÇERLİDİR. BU ALANLARA İLİŞKİN İMAR PLANLARI, İLGİLİ KURUM VE KURULUŞLARIN GÖRÜŞLERİ DOĞRULTUSUNDA HAZIRLANARAK İLGİLİ İDARECE ONAYLANMADAN UYGULAMAYA GEÇİLEMEZ. BU ALANLARDA YER ALACAK FAALİYETLER VE YAPILANMA KOŞULLARI ALT ÖLÇEKLİ PLANLARDA BELİRLENECEKTİR.
3. ASKERİ ALAN/ASKERİ YASAK VE GÜVENLİK BÖLGELERİNDE 2565 SAYILI ASKERİ YASAK BÖLGELER VE GÜVENLİK BÖLGELERİ KANUNU HÜKÜMLERİ GEÇERLİDİR.
4. DİĞER HUSUSLARDA TRAKYA ALT BÖLGESİ ERGENE HAVZASI 1/100.000 ÖLÇEKLİ REVİZYON ÇEVRE DÜZENİ PLANI HÜKÜMLERİ GEÇERLİDİR.