İL : MERSİN

SİLİFKE-P30-b-12-d

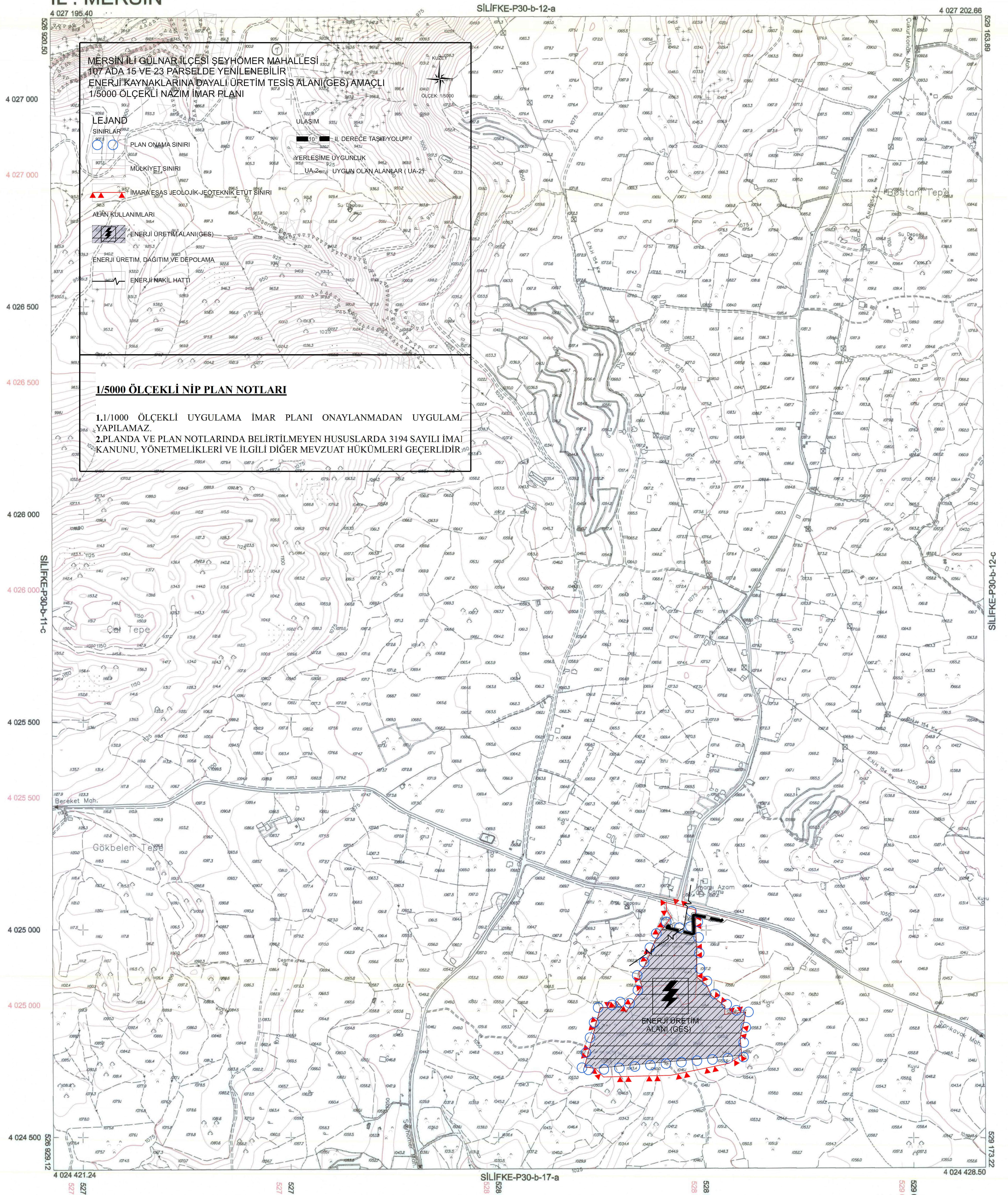
SİLİFKE-P30-b-12-a
SİLİFKE-P30-b-11-c
SİLİFKE-P30-b-12-c
SİLİFKE-P30-b-17-a
4 027 195.40
4 027 202.66
4 024 421.24
4 024 428.50
526 920.50
529 163.89
526 929.12
529 173.22
4 027 000
4 026 500
4 026 000
4 025 500
4 025 000
4 024 500
527 000
527 500
528 000
528 500
529 000
KUZEY
ÖLÇEK: 1/5000
Çukurkonak Mah.
Bostan Tepe
Su Deposu
E.N.H 154 Kw
Döşeme Deresi
Çal Tepe
Bereket Mah.
Gökbelen Tepe
Çeşme
Kuyu
İmamı Azam Camii
Şeyhömer Mah.
Sarıkavak Mah.
ENERJİ ÜRETİM ALANI (GES)
UA-2

MERSİN İLİ GÜLNAR İLÇESİ ŞEYHÖMER MAHALLESİ 107 ADA 15 VE 23 PARSELDE YENİLENEBİLİR ENERJİ KAYNAKLARINA DAYALI ÜRETİM TESİS ALANI(GES) AMAÇLI 1/5000 ÖLÇEKLİ NAZIM İMAR PLANI

LEJAND

SINIRLAR

○ ○ PLAN ONAMA SINIRI

MÜLKİYET SINIRI

▲▲ İMARA ESAS JEOLOJİK-JEOTEKNİK ETÜT SINIRI

ALAN KULLANIMLARI

▨ ENERJİ ÜRETİM ALANI(GES)

ENERJİ ÜRETİM, DAĞITIM VE DEPOLAMA

ENERJİ NAKİL HATTI

ULAŞIM

10 II. DERECE TAŞIT YOLU

YERLEŞİME UYGUNLUK

UA-2 UYGUN OLAN ALANLAR (UA-2)

1/5000 ÖLÇEKLİ NİP PLAN NOTLARI

1. 1/1000 ÖLÇEKLİ UYGULAMA İMAR PLANI ONAYLANMADAN UYGULAMA YAPILAMAZ.

2. PLANDA VE PLAN NOTLARINDA BELİRTİLMEYEN HUSUSLARDA 3194 SAYILI İMAR KANUNU, YÖNETMELİKLERİ VE İLGİLİ DİĞER MEVZUAT HÜKÜMLERİ GEÇERLİDİR.

1:5000

+ ED50 Grid

+ ITRF Grid

				30
01				
06				
11	12	B		
16				
21	22	23	24	25

P

Koordinatlar ve pafta bölümlemesi en son güncellenmiş TUTGA'ya bağlı 2005.0 epoğunda, GRS80 elipsoidi ve Transversal Mercator (TM) izdüşümünde, düzenlenmiştir.
Temmuz 2015 tarihinde çekilen renkli hava fotoğraflarından üretilmiştir.
Yapılar Saçak çizgileriyle gösterilmiştir.
Eşyükseklik eğrisi aralığı 5 metredir.
Yüklenici firma: ER-ME MÜHENDİSLİK MÜŞ.TİC.VE SAN.LTD.ŞTİ.

Proje Yöneticisi

Metin EREL
Harita Mühendisi

Özgür YILDIRIM
Harita Teknikeri

KONTROL

M. Lütfü SEVİNDİ
Harita Kadastro Şefi

Bayram TÜRE
Harita Şube Müdür V.

Mustafa SOLAK
İmar ve Şehircilik Dai. Bşk.

Mersin iline ait fotogrametrik yöntemle üretilen
1/5000 ölçekli sayısal halihazır harita
3194 Sayılı İmar Kanununun 7/a maddesine göre

ONAYLANDI

25.[illegible]/2019

T.C. 1923

Hasan ÇUBAROĞLU
Belediye Başkan a.
Genel Sekreter Yardımcısı