

MERSİN İLİ, MUT İLÇESİ, PALANTEPE KÖYÜ, 269 ADA 1 NOLU PARSELE  
İLİŞKİN ENERJİ ÜRETİM ALANI(GÜNEŞ ENERJİ SANTRALİ-KURULU  
GÜÇ:9,944615 MWm) AMAÇLI 1/5000 ÖLÇEKLİ NAZIM İMAR PLANI

PAFTA İNDEKSİ: O30-C-20-B

01					30
06					
11	C				
16					
21	22	23	24	25	

Dosya No : 330732101  
Plan No : NİP-331075868  
Ölçek : 1/5000

Müellif tarafından hazırlanan Mersin İli, Mut İlçesi,  
Palantepe Mahallesi, 269 Ada 1 Parselde Güneş Enerji  
Santraline (9,944615 MWm) ilişkin 1/5.000 Ölçekli Nazım  
İmar Planı 3194 Sayılı İmar Kanununun 9. Maddesi uyarınca  
re'sen onaylanmıştır.

T.C.  
ÇEVRE, ŞEHİRCİLİK VE İKLİM DEĞİŞİKLİĞİ BAKANLIĞI  
Mekansal Planlama Genel Müdürlüğü

SİLİFKE-O30-c-20-b

İL : MERSİN

SİLİFKE-O30-c-15-c

4 052 237.80

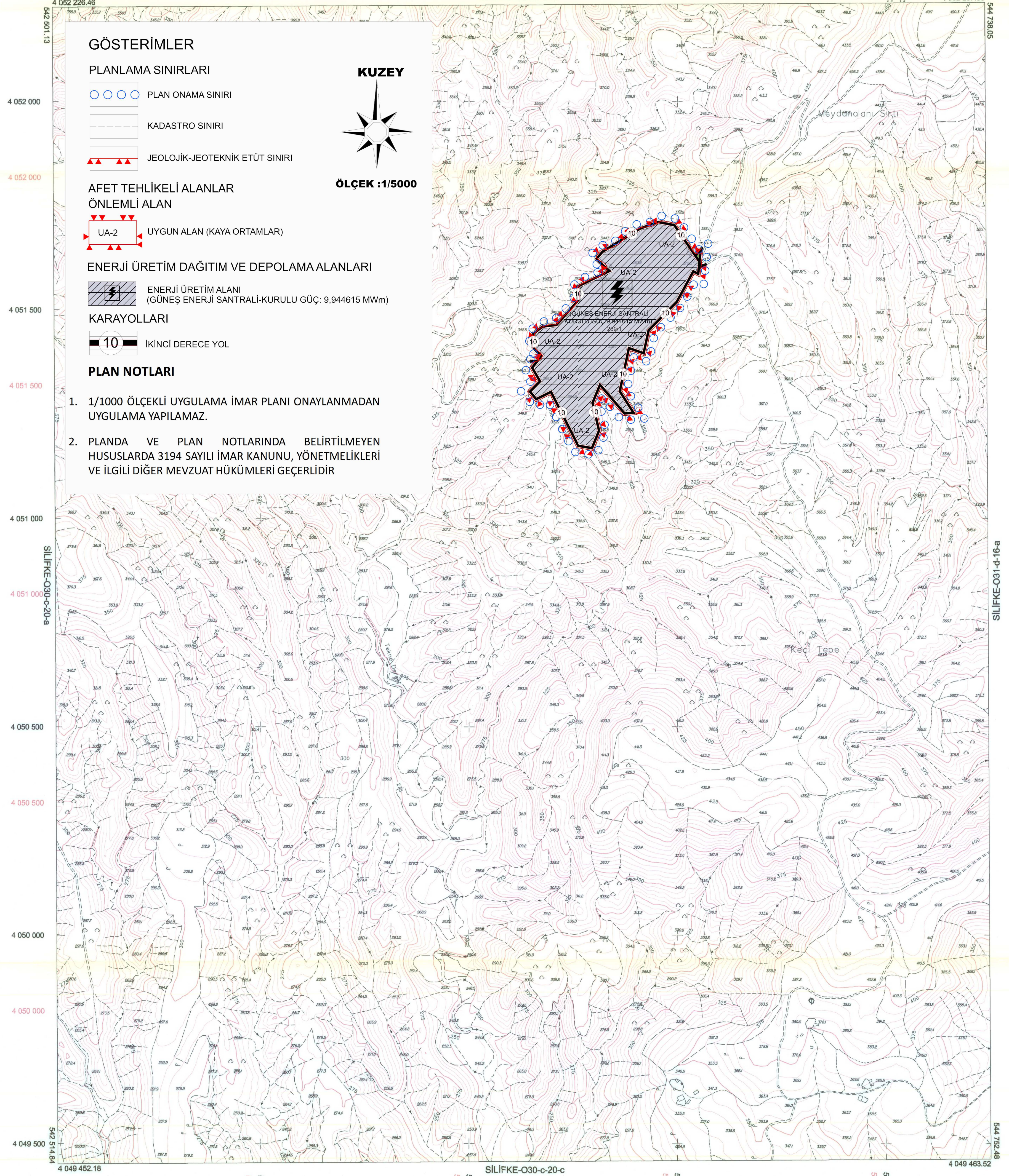

### GÖSTERİMLER

#### PLANLAMA SINIRLARI

- PLAN ONAMA SINIRI
- KADASTRO SINIRI
- JEOLOJİK-JEOTEKNİK ETÜT SINIRI

#### AFET TEHLİKELİ ALANLAR ÖNLEMLİ ALAN

- UA-2 UYGUN ALAN (KAYA ORTAMLAR)

#### ENERJİ ÜRETİM DAĞITIM VE DEPOLAMA ALANLARI

- ENERJİ ÜRETİM ALANI  
(GÜNEŞ ENERJİ SANTRALİ-KURULU GÜÇ: 9,944615 MWm)

#### KARAYOLLARI

- 10 İKİNCİ DERECE YOL

#### PLAN NOTLARI

- 1/1000 ÖLÇEKLİ UYGULAMA İMAR PLANI ONAYLANMADAN UYGULAMA YAPILAMAZ.
- PLANDA VE PLAN NOTLARINDA BELİRTİLMİYEN HUSUSLARDA 3194 SAYILI İMAR KANUNU, YÖNETMELİKLERİ VE İLGİLİ DİĞER MEVZUAT HÜKÜMLERİ GEÇERLİDİR

+ ED50 Grid

+ ITRF Grid

01					30
06					
11	C				
16					
21	22	23	24	25	

Koordinatlar ve pafta bölünmesi en son güncellenmiş TUTGA'ya bağlı 2005.0 e-poçunda, GRS80 elipsoidi ve Transversal Mercator (TM) izdüşümünde, düzenlenmiştir. Temmuz 2015 tarihinde çekilen renkli hava fotoğraflarından üretilmiştir. Yapılar Saçak çizgileriyle gösterilmiştir. Epyükselik eğrisi aralığı 5 metredir. Yükseklik firma: ERA-ME MÜHENDİSLİK MÜŞ.TİC.VE SAN.LTD.ŞTİ.

Proje Yöneticisi

Metin EREL  
Harita Mühendisi

Özgür YILDIRIM  
Harita Teknikeri

M. Lütfü SEVİNDİ  
Harita Kadastro Şefi

KONTROL

Bayram TÜRE  
Harita Şube Müdürü V.

Mustafa SOLAK  
İmar ve Şehircilik Dal. Bşk.

1:5000

Mersin iline ait fotogrametrik yöntemle üretilen  
1/5000 ölçekli sayısal halihazır harita  
3194 Sayılı İmar Kanununun 7/a maddesine göre

ONAYLANDI

26.11.2018

Hasan GUBAROĞLU  
Bölgeye Bađkan a.  
Genel Sekreter Yardımcısı