

KIYI KENAR ÇİZGİSİ ÇALIŞMALARI:

İlimiz sınırları içerisinde kıyı kanunu hükümlerine tabi deniz ve akarsu bulunmamaktadır. İlimizde 4 adet baraj gölü, 1 adet rezervuar gölet, 3 adet sulama amaçlı suni gölet bulunmaktadır.

Baraj gölleri:

- 1-Gördes baraj gölü
- 2-Demirköprü baraj gölü
- 3-Afşar baraj gölü
- 4-Sevişler baraj gölü

Rezervuar gölet:

- 1- Göl marmara Gölü

Göletler:

- 1-Kula göleti
- 2-Yuntdağı köseler göleti
- 3-Kırkağaç bakır göleti



Göl marmara Gölü

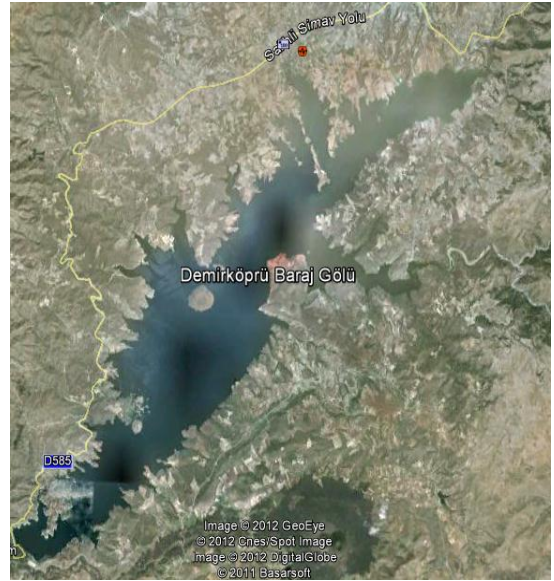

Demirköprü Baraj Gölü

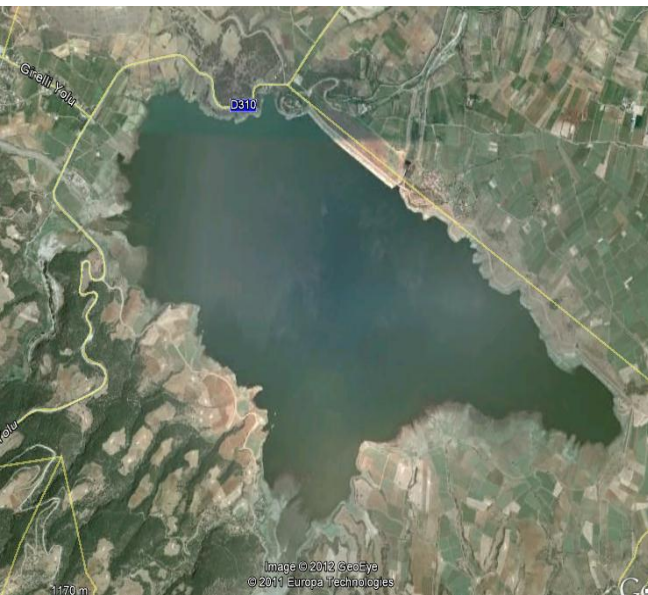

Afşar Baraj Gölü

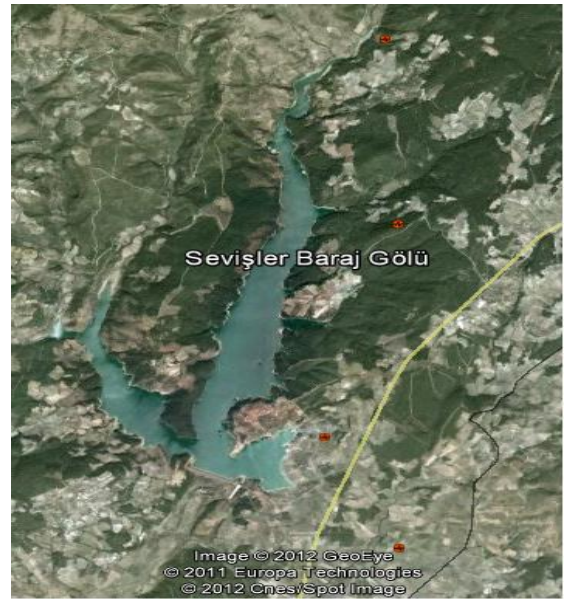

Sevişler Baraj Gölü

Söz konusu baraj göllerinden Gölmarmara Gölü (rezervuar göleti) İl Özel İdaresi ile Gölmarmara Belediyesi sınırları içerisinde kalmaktadır.

Kıyı kenar çizgisi tespiti yapılacak yerlerin yanısıra, Kula Göleti, Yuntdağı Köşeler Göleti ve Kırkağaç Bakır Göleti için diğer göl alanları ile aynı kapsamda değerlendirip değerlendirilmeyeceği ve kıyı kenar çizgisi tespiti yapıp yapılmayacağı konusunda Devlet Su İşleri Genel Müdürlüğüne 09/05/2011 tarih ve 1451 sayılı yazı ile yazı yazılmıştır.

Devlet Su İşleri Genel Müdürlüğü 2.Bölge Müdürlüğü'nün 31/05/2011 tarih ve 194765 sayılı yazısında; Kula Göleti, Yuntdağı Köşeler Göleti ve Kırkağaç Bakır Göletlerinin maksimum su kotu içerisinde kalan su yüzeyleri suni göl olarak değerlendirilmesi gerektiği belirtilmiştir.

Manisa İl Özel İdaresine, İzsu, Demirci Borlu Belediye Başkanlığına ve Köprübaşı Belediye Başkanlığına yazmış olduğumuz 05/05/2011 tarih ve 1427 sayılı yazımızda; Bölgeniz sınırları içerisinde kalan baraj ve göletlerin 1/1000 ölçekli onaylı halihazır haritaların temin edilerek gönderilmesi istenmiştir.

İlçemiz Gölmarmara Belediye Başkanlığı 'nın 24/10/2011 tarih ve 192 sayılı yazısında; Gölmarmara gölünün belediyelerini ilgilendiren kıyısı ile ilgili halihazır harita çalışmaları belediyemiz imkanları ölçüsünde en kısa sürede tamamlanacağını belirtmiştir.

Manisa İl Özel İdaresi' nin 25/10/2011 tarih ve 12988 sayılı yazısında; Söz konusu baraj ve göletlerin halihazır haritalarının üretilmesi kapsamında çalışacak yeterli sayıda teknik personel ve ekipman olmaması nedeni ile haritalar kurumumuz tarafından yapılamamakta olup 2012 yılı yatırım programı kapsamında değerlendirileceği belirtilmiştir.

İzmir Su ve Kanalizasyon İdaresi Genel Müdürlüğü'nün (İZSU) 08/06/2011 tarih ve 029253 sayılı yazısında; Devlet Su İşleri Genel Müdürlüğü 2. Bölge Müdürlüğü'nün ilgi yazısında bahsedilen baraj ve göletlerden sadece Gördes Barajının idareleri sorumluluğu alanında kalmakta olduğunu söz konusu barajın 1/1000 ölçekli halihazır haritalarının mevcut olmadığını belirtmiştir.

Borlu Belediye Başkanlığı 'nın 07/12/2011 tarih ve 649 sayılı yazısında; Yeterli bütçelerinin olmaması nedeni ile, Belediye sınırları içerisinde bulunan göletlerin 1/1000 ölçekli halihazır haritaların temin edilmesi olanaklarının olmadığından bahsetmişlerdir.

Köprübaşı Belediye Başkanlığı 'nın 22/12/2011 tarih ve 1033 sayılı yazısında; Yeterli bütçelerinin olmaması nedeni ile, Belediye sınırları içerisinde bulunan göletlerin 1/1000 ölçekli halihazır haritaların temin edilmesi olanaklarının olmadığından bahsetmişlerdir.

Konu ile ilgili olarak Çevre ve Şehircilik Bakanlığı Mekânsal Planlama Genel Müdürlüğü' ne 30.12.2011 tarih ve 4510 sayılı yazımız ile bilgi verilmiştir.

Yukarıda belirtilen baraj,göl ve göletlere ait halihazır haritaların temini 05/01/2012 tarih ve 98 sayılı Valilik oluru ile 2012 yılı kıyı kenar çizgisi tespit programına alınmıştır.