

MANİSA İLİ, SALIHLI İLÇESİ, HACIKÖSELİ MAHALLESİ  
18 ADA 53/1, 54/1, 55/1 PARSELLERİ  
YENİLENEBİLİR ENERJİ KAYNAKLARINA DAYALI  
ÜRETİM TESİS ALANI  
GENİŞ ENERJİ SANTRALİ (22,79316 Mw)  
1/1000 ÖLÇEKLİ UYGULAMA İMAR PLANI

PAFTA NO: K20C-09C-4D

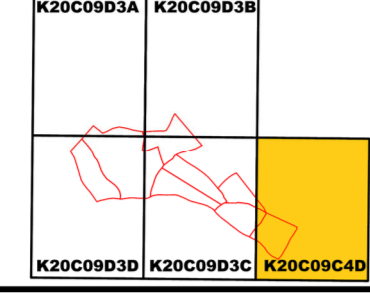

01					
06					
11	C				
16					
21	22	23	24	25	

K

a	b	c
1	2	3

a b c

MANİSA - SALIHLI  
(HACIKÖSELİ)  
K20-c-09-c-4-d

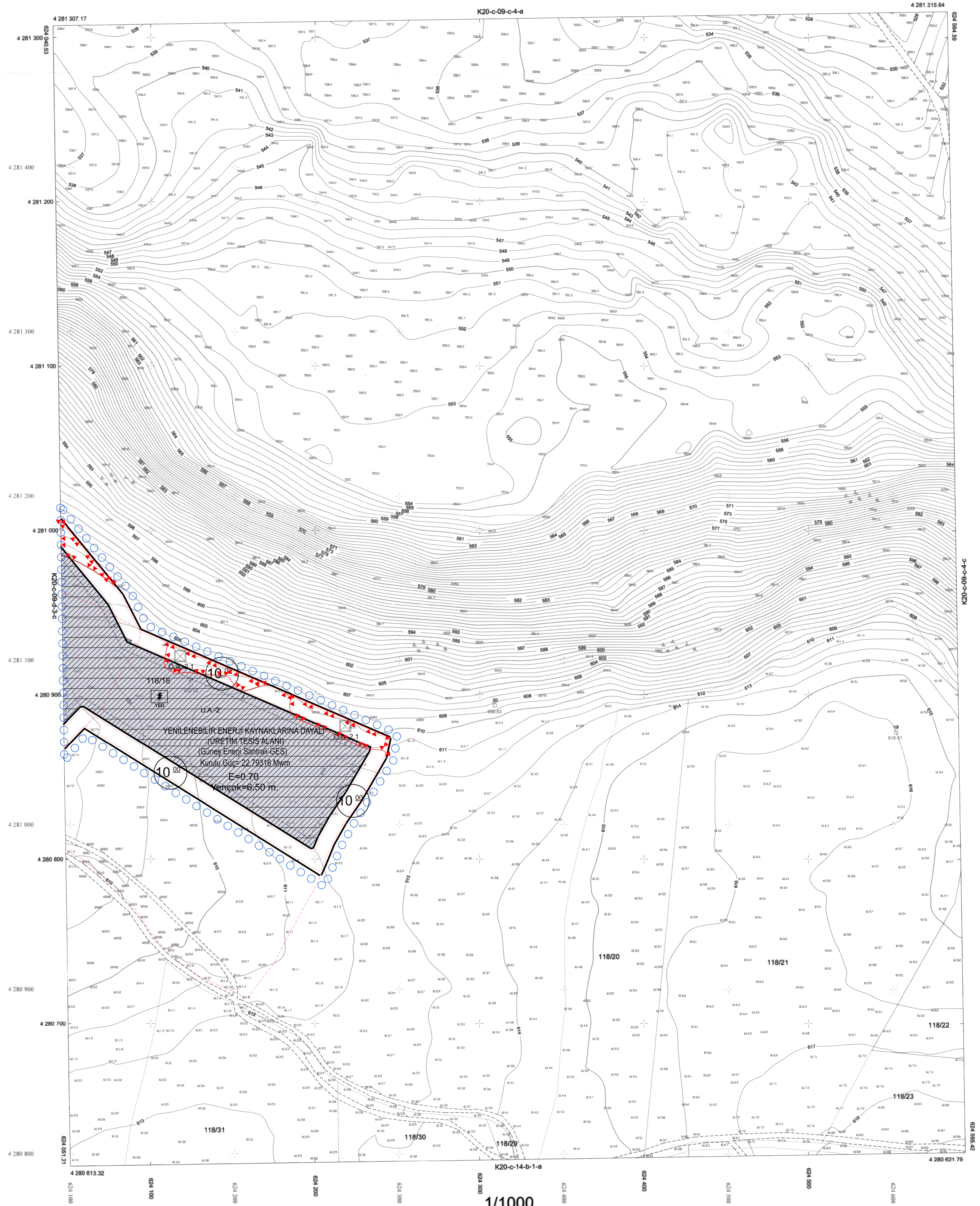

DATUM : ITRF98  
D.O.B : 27  
D.G : 3

Koordinatlar ve pafta bölünmesi en son güncellenmiş TUTGA'ya bağlı 2005/9 epeğinde, GRS80 ellipsoidi ve Transversal Mercator (TM) uzlaşımında düzenlenmiştir.

MÜTEAHHİT : HÜSEYİN SÜPHİ KAPLAN

*Jakt*

Hüseyin Süphî KAPLAN  
Harita Mühendisi

*Jakt*

KONTROL  
MANİSA BÜYÜKŞEHİR BELEDİYESİ  
İMAR VE ŞEHİRCİLİK DARESİ BAŞKANLIĞI  
HARİTA ŞUBE MÜDÜRLÜĞÜ

*Ulu*  
Uluk BAYKAL  
Harita Teknikeri

*Orhan*  
Orhan DOĞAN  
Harita Şube Müdürü V.

KONTROL  
MANİSA BÜYÜKŞEHİR BELEDİYESİ  
İMAR VE ŞEHİRCİLİK DARESİ BAŞKANI

*İsmail*  
İsmail BÖKÇE  
İmar Mühendisi

1/1000

ONAY

Yüklenici HÜSEYİN SÜPHİ KAPLAN tarafından yapılan 1/8 ölçekli 1/1000 ölçekli harita incelenmiş ve onay edilmiştir.



MANİSA - SALIHLI-K20-c-09-c-4-d  
(HACIKÖSELİ)