

MANİSA İLİ SALIHLI İÇİŞİ HACİKÖSELİ MAHALLESİ
18 ADA 8,9,12,14,15,16,17,18 PARSELLER
YENİLENEBİLİR ENERJİ KAYNAKLARINA DAYALI
ÜRETİM TESİS ALANI
GÜNEŞ ENERJİ SANTRALİ (22.79316 Mw)
1:1000 Ölçekteki Uygulama İmar Planı

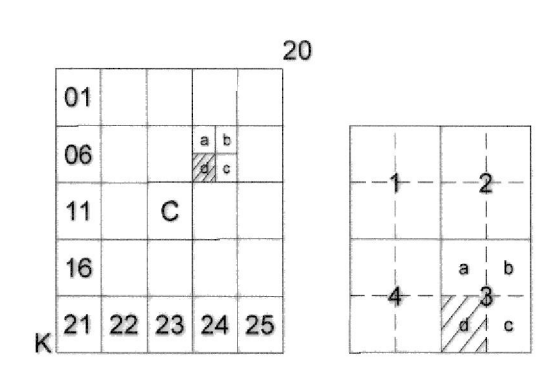

MANİSA - SALIHLI (HACİKÖSELİ) K20-c-09-d-3-d

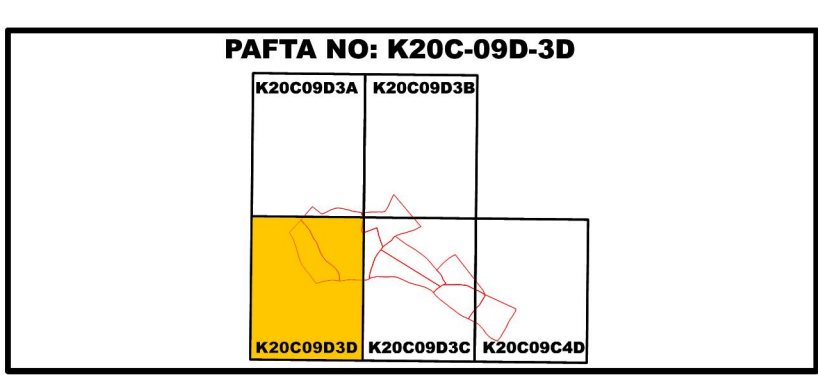
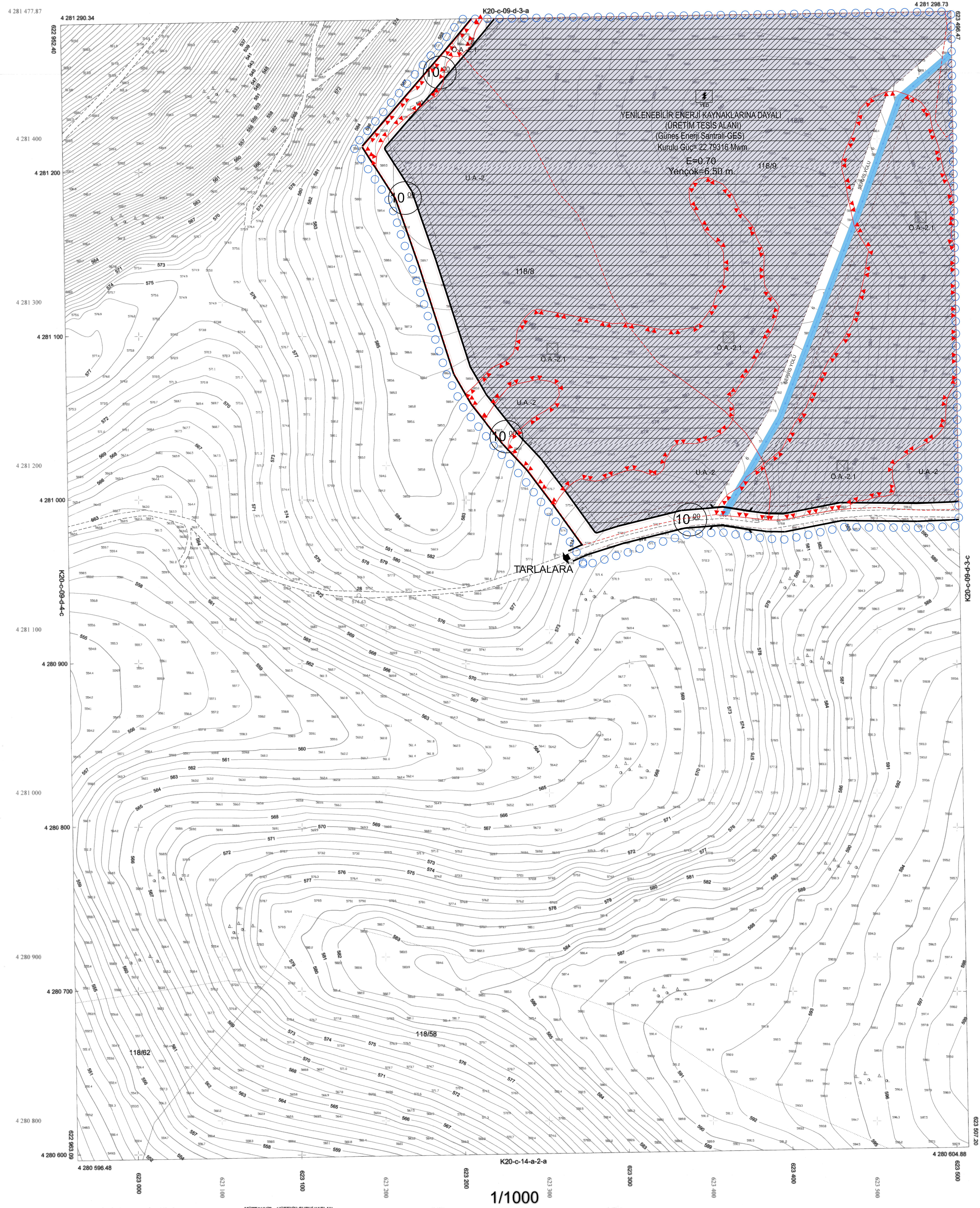

DATUM : ITRF98
D.O.B : 27
D.G : 3

Koordinatlar ve pafta bölünmesi
en son güncellenmiş TUTGA'ya bağlı
2005.0 epochunda, GRG80 ellipsoidi ve
Transversal Mercator (TM) projeksiyonunda,
dizenterimdir.

MÜTEAHHİT : HÜSEYİN SÜPHE KAPLAN

Huseyin Suphi Kaplan
Huseyin Suphi Kaplan
Harita Mühendisi

KONTROL
MANİSA BÜYÜKŞEHİR BELEDİYESİ
İMAR VE ŞEHİRCİLİK DAİRESİ BAŞKANLIĞI
HARİTA ŞUBE MÜDÜRLÜĞÜ

Uluk Baykal
Uluk BAYKAL
Harita Teknikeri

KONTROL
MANİSA BÜYÜKŞEHİR BELEDİYESİ
İMAR VE ŞEHİRCİLİK DAİRESİ BAŞKANI

Onur Doğan
ONUR DOĞAN
İmar Mühendisi

ONAY
Yüklenici HÜSEYİN SÜPHE KAPLAN
tarafından yapılan 18 ada 11000 halihazır harita
incelendi ve onandı.

MANİSA - SALIHLI-K20-c-09-d-3-d
(HACİKÖSELİ)