

MANİSA İLİ SALIHLI HİÇSİL HACIKÖSELİ MAHALLESİ  
DİR ADA KIZILASMAKÇI PARSİLLERİ  
YENİLENEBİLİR ENERJİ KAYNAKLARINA DAYALI  
ÜRETİM TESİS ALANI  
GÜNEŞ ENERJİ SANTRALİ (22.79316 MWm)  
1/1000 ÖLÇEKLİ UYGULAMA İMAR PLANI

PAFTA NO: K20C-09D-3C

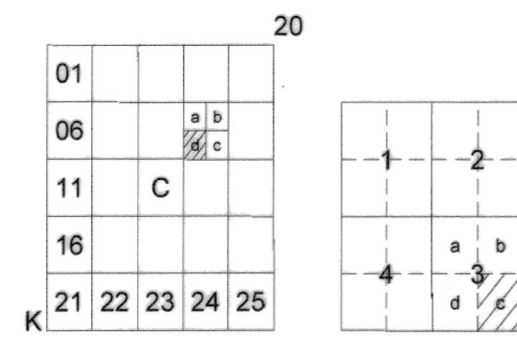

# MANİSA - SALIHLI (HACIKÖSELİ) K20-c-09-d-3-c

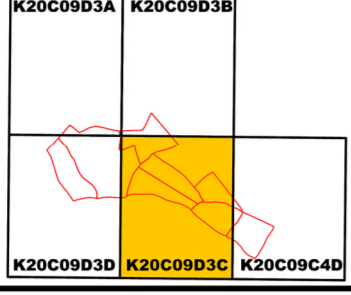
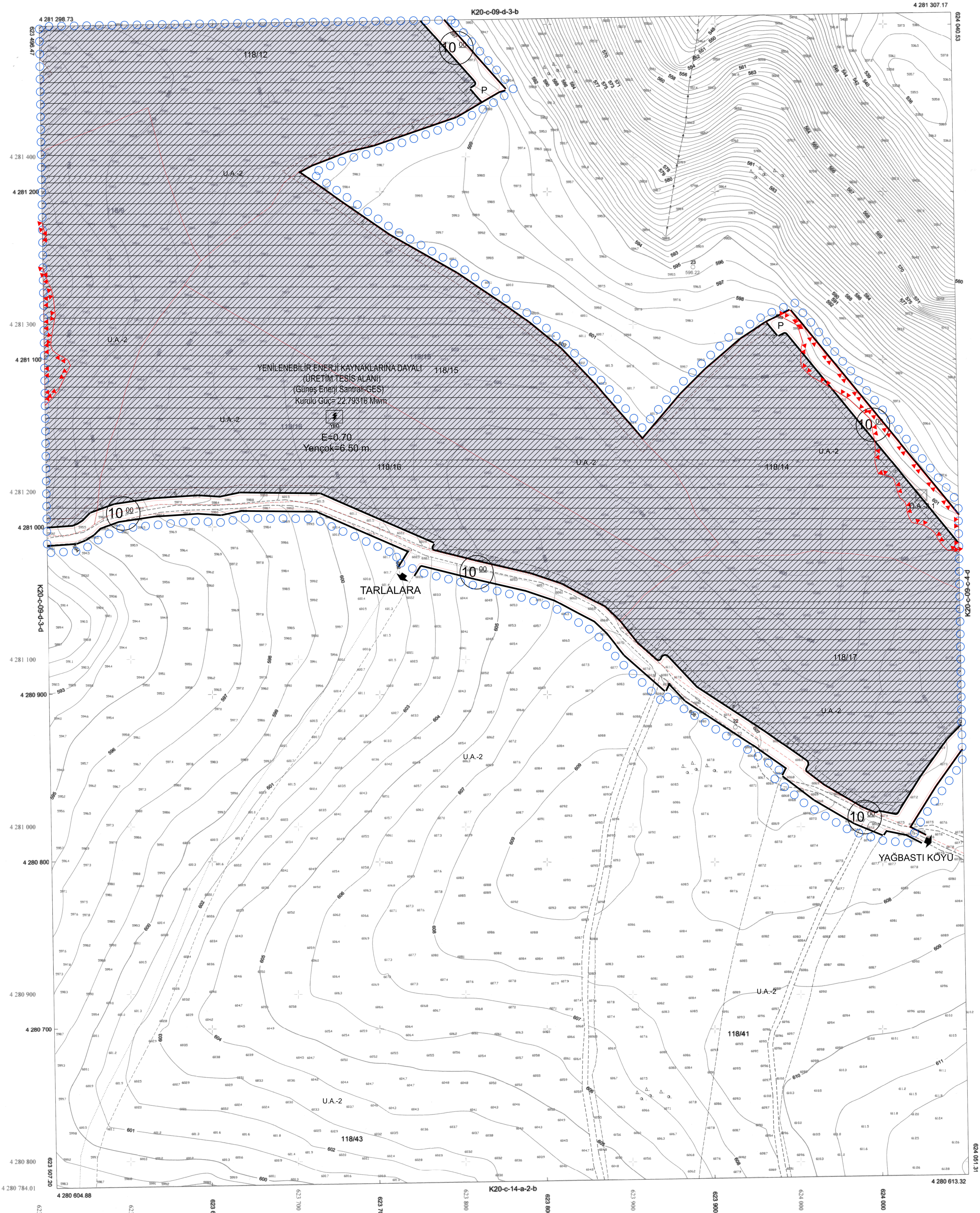

DATUM : ITRF96  
D.O.B : 27  
D.G : 3

Koordinatlar ve pafta bilimleri  
en son güncellenmiş TUTGA ya bağlı  
2005.0 epochunda, GRS80 elipsoidi ve  
Transversal Mercator (TM) izdüşümünde  
düzenlenmiştir.

MÜTEAHHİT : HÜSEYİN SÜPHİ KAPLAN

Hüseyin Süphî KAPLAN  
Harita Mühendisi

KONTROL  
MANİSA BÜYÜKŞEHİR BELEDİYESİ  
İMAR VE ŞEHİRCİLİK DAİRESİ BAŞKANLIĞI  
HARİTA ŞUBE MÜDÜRLÜĞÜ

Umut BAYKAL  
Harita Teknikeri

KONTROL  
MANİSA BÜYÜKŞEHİR BELEDİYESİ  
İMAR VE ŞEHİRCİLİK DAİRESİ BAŞKANI

Uğur DOĞRU  
Harita Şube Müdürü V.

Uğur DOĞRU  
Harita Mühendisi

1/1000



MANİSA - SALIHLI-K20-c-09-d-3-c  
(HACIKÖSELİ)