

MANİSA İLİ SALIHLI İLÇESİ, HACIKÖSELİ MAHALLESİ  
101 ADA K322.24.5.10.17 PARSELERİN  
YENİLENEBİLİR ENERJİ KAYNAKLARINA DAYALI  
GÜRELM TESİS ALANI  
GENİŞ ENERJİ SANTRALİ (22.79316 MVA)  
1/1000 ÖLÇEKLİ UYGULAMA İMAR PLANI

PAFTA NO: K20C-09D-3B

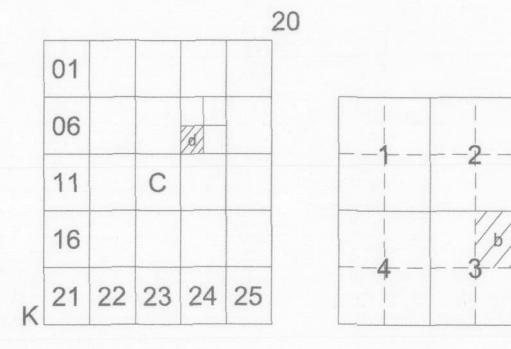

MANİSA - SALIHLI  
(HACIKÖSELİ)  
K20-c-09-d-3-b

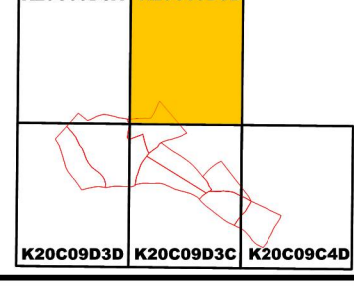
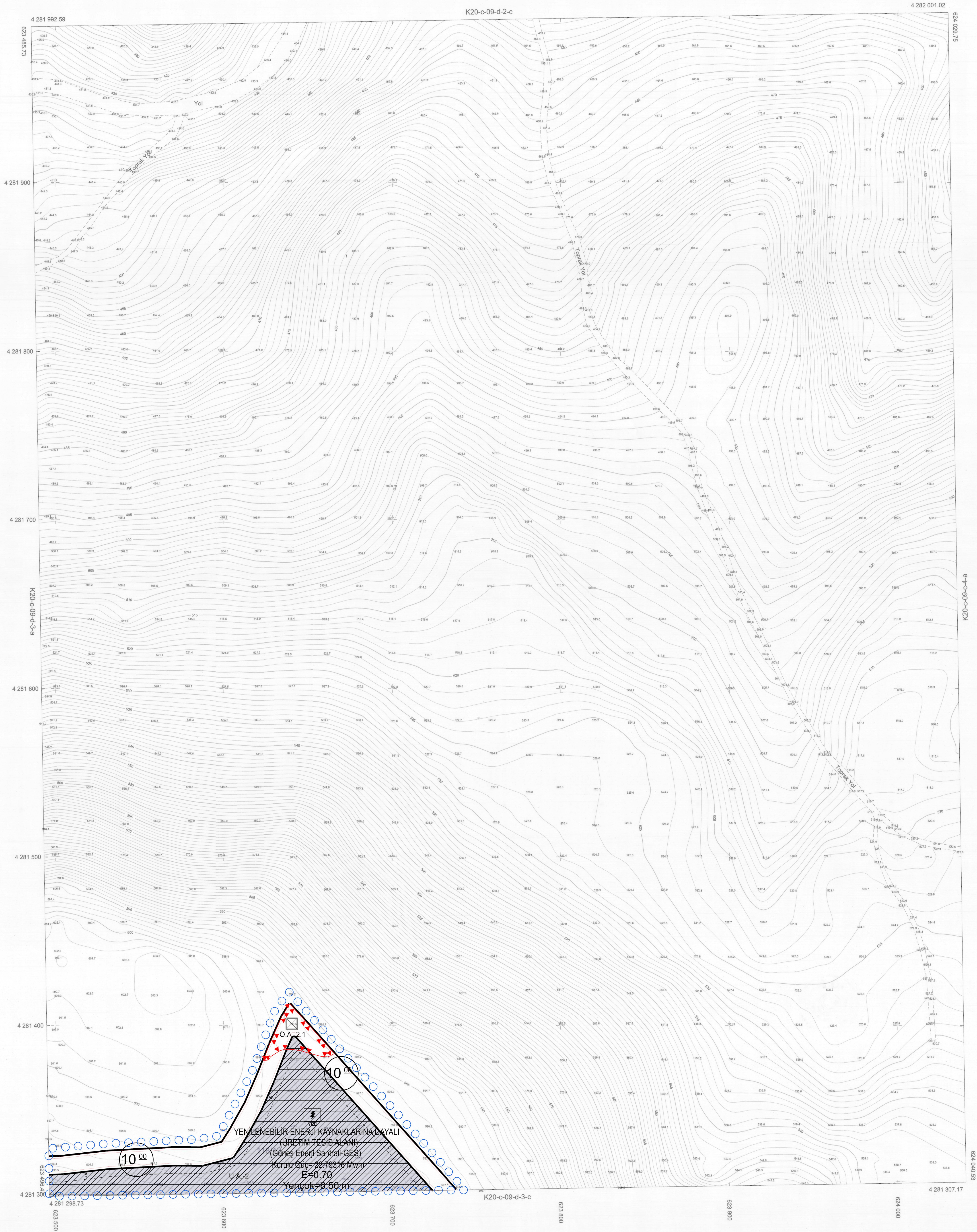

1/1000

DATUM : ITRF96  
D.B.R. : 27  
D.G. : 3

Koordinatlar ve pafta bölünmesi  
en son güncellenmiş TUTGA'ya bağlı  
2005.0. epochunda, GRS80 ellipsoid ve  
Transversal Mercator (TM) izdüşümünde,  
düzeltilmiştir.

MÜTEAHHİT - NİORE HARİTA PROJE

Harita Mühendisi

KONTROL  
MANİSA BÜYÜKŞEHİR BELEDİYESİ  
İMAR VE ŞEHİRCİLİK DAİRESİ BAŞKANLIĞI  
HARİTA ŞUBE MÜDÜRLÜĞÜ

Harita Mühendisi

KONTROL  
MANİSA BÜYÜKŞEHİR BELEDİYESİ  
İMAR VE ŞEHİRCİLİK DAİRESİ BAŞKANI

İmar Mühendisi

ONAY

Yüklenici NİORE HARİTA PROJE  
tarafından yapılan 1 adet 1/1000 halihazır harita  
incelenmiş ve onaylanmıştır.

20.03.2024