

MANİSA İLİ, SALIHLI İLÇESİ, HACIKÖSELİ MAHALLESİ
18 ADA 8,9,12,14,15,16,17,18 PARSELLER
YENİLENEBİLİR ENERJİ KAYNAKLARINA DAYALI
ÜRETİM TESİS ALANI
GÜNEŞ ENERJİ SANTRALI (22.79316 MWm)
1/5000 ÖLÇEKLİ NAZIM İMAR PLANI

PAFTA NO: K20C-09C

K20C09D K20C09C

01					
06					
11					
16					
21					
22					
23					
24					
25					

MANİSA - SALIHLI
(HACIKÖSELİ)
K20-c-09-c

K20-c-09-b

4 283 422.85

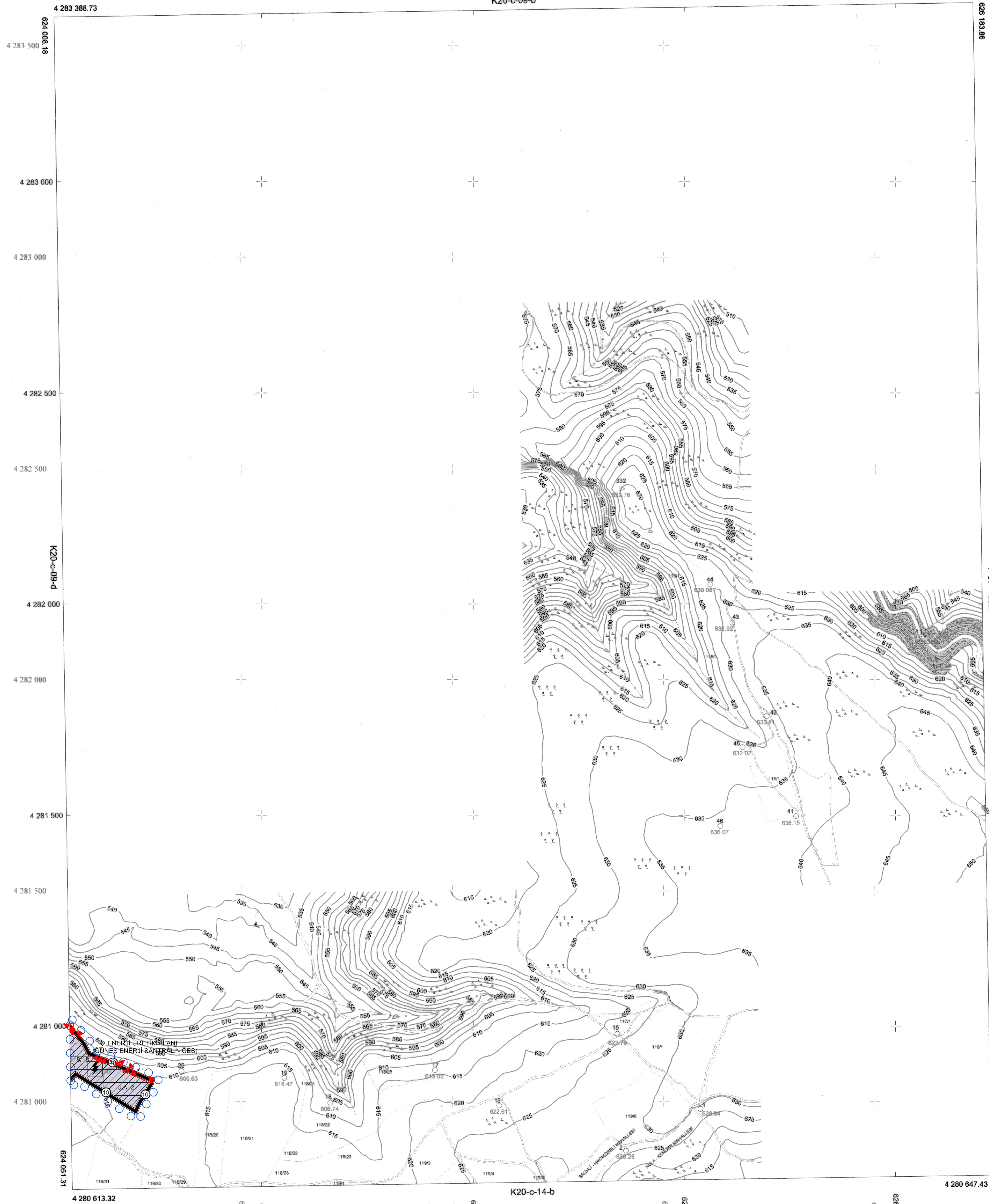

MANİSA - SALIHLI-K20-c-09-c
(HACIKÖSELİ)

Koordinatlar ve pafta bölünmesi
en son güncellenmiş TÜGSA ve bağlı
2005'e ayguncu, GRSB'e ayguncu ve
Transversal Mercator (TM) iddighimünde, - ITRF96 GRD
ölçütlenmiştir:

MİTERRAH HÜSEYİN SÜPHİ KAPLAN

Hüseyin Süphî KAPLAN
Harita Mühürü

KONTROL
MANİSA BÜYÜKŞEHİR BELEDİYESİ
İMAR VE ŞEHİRCİLİK Dairesi Başkanlığı
HARİTA ŞUBE MÜDÜRLÜĞÜ

Ufuk BAYKAL
Harita Teşviki

KONTROL
MANİSA BÜYÜKŞEHİR BELEDİYESİ
İMAR VE ŞEHİRCİLİK Dairesi Başkanı

Onay

