

01					
06					
11	D				
16					
21	22	23	24	25	

MANİSA
(SOMA)
J19-d-04-b-2-b

J19-a-24-c-3-c

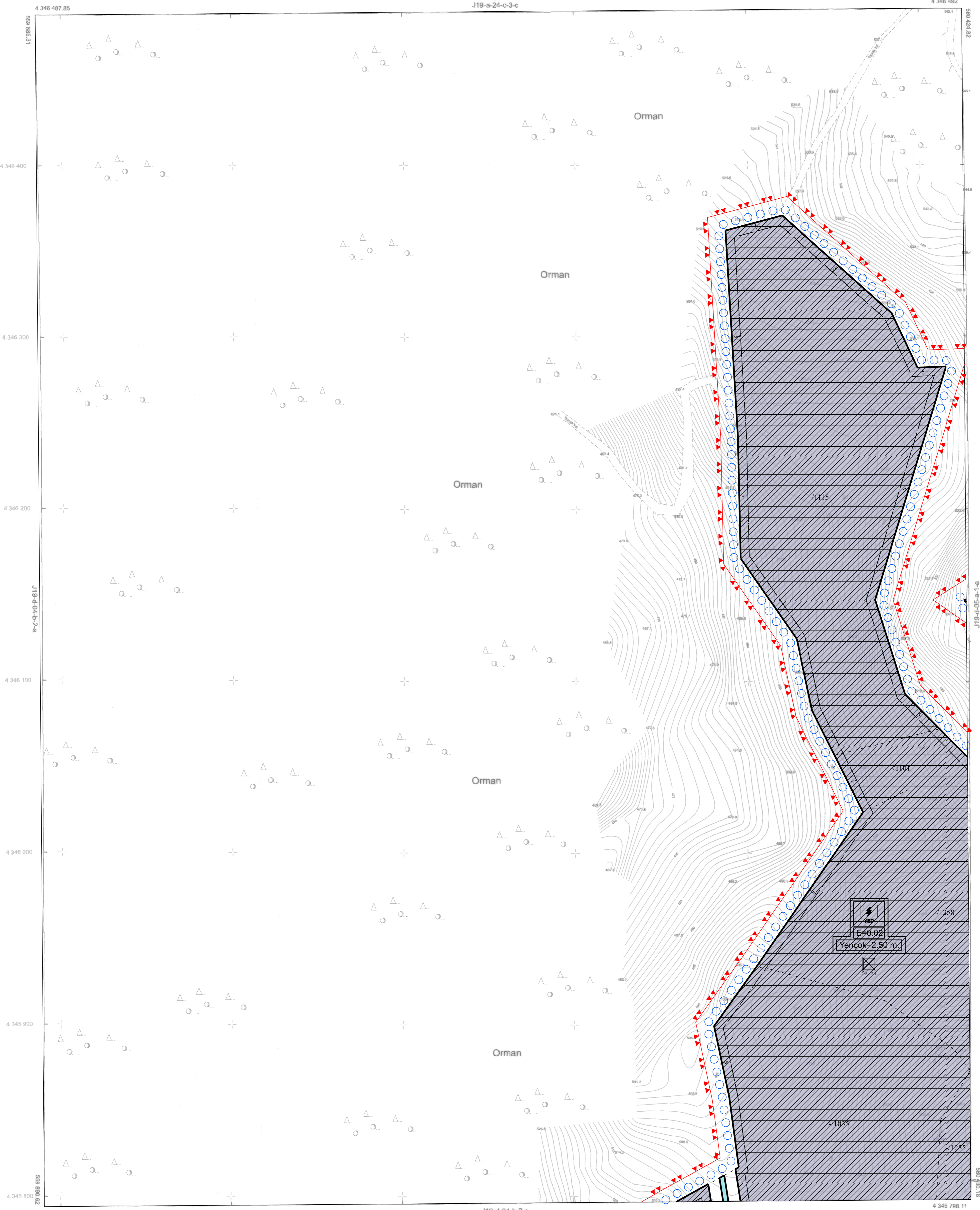

1/1000

DATUM : ITRF96
D.O.B : 27
D.G : 3

Koordinatlar ve pafta bölünmesi en son güncellenmiş TUTGA'ya bağlı 2005.0 epejandada, GRS80 ellipsoid ve Transversal Mercator (TM) izdüşümünde düzenlenmiştir.

GÖKHAN SEYİNCİ
Harita Mühendisi

KONTROL
MANİSA BÜYÜKŞEHİR BELEDİYESİ
İMAR VE ŞEHİRCİLİK DAİRESİ BAŞKANLIĞI
HARİTA ŞUBE MÜDÜRLÜĞÜ

Göğüşhan UÇKUN
Harita Mühendisi

Orhan EĞER
Harita Şube Müdürü V.

KONTROL
MANİSA BÜYÜKŞEHİR BELEDİYESİ
İMAR VE ŞEHİRCİLİK DAİRESİ BAŞKAN V.

Orhan ERKİÇE
İmarat Mühendisi

ONAY
Yüklenici AKPRO HARİTA MÜHENDİSLİK BÜROSU tarafından yapılan 11 adet 1/1000 halihazır harita inşaatı ve onandı.

AKPRO HARİTA MÜHENDİSLİK BÜROSU

MANİSA-J19-d-04-b-2-b
(SOMA)