

MANİSA

J19-a-20-c-2-d

İL:MANİSA

4 354 150.51

J19-a-20-c-2-a

4 354 154.02

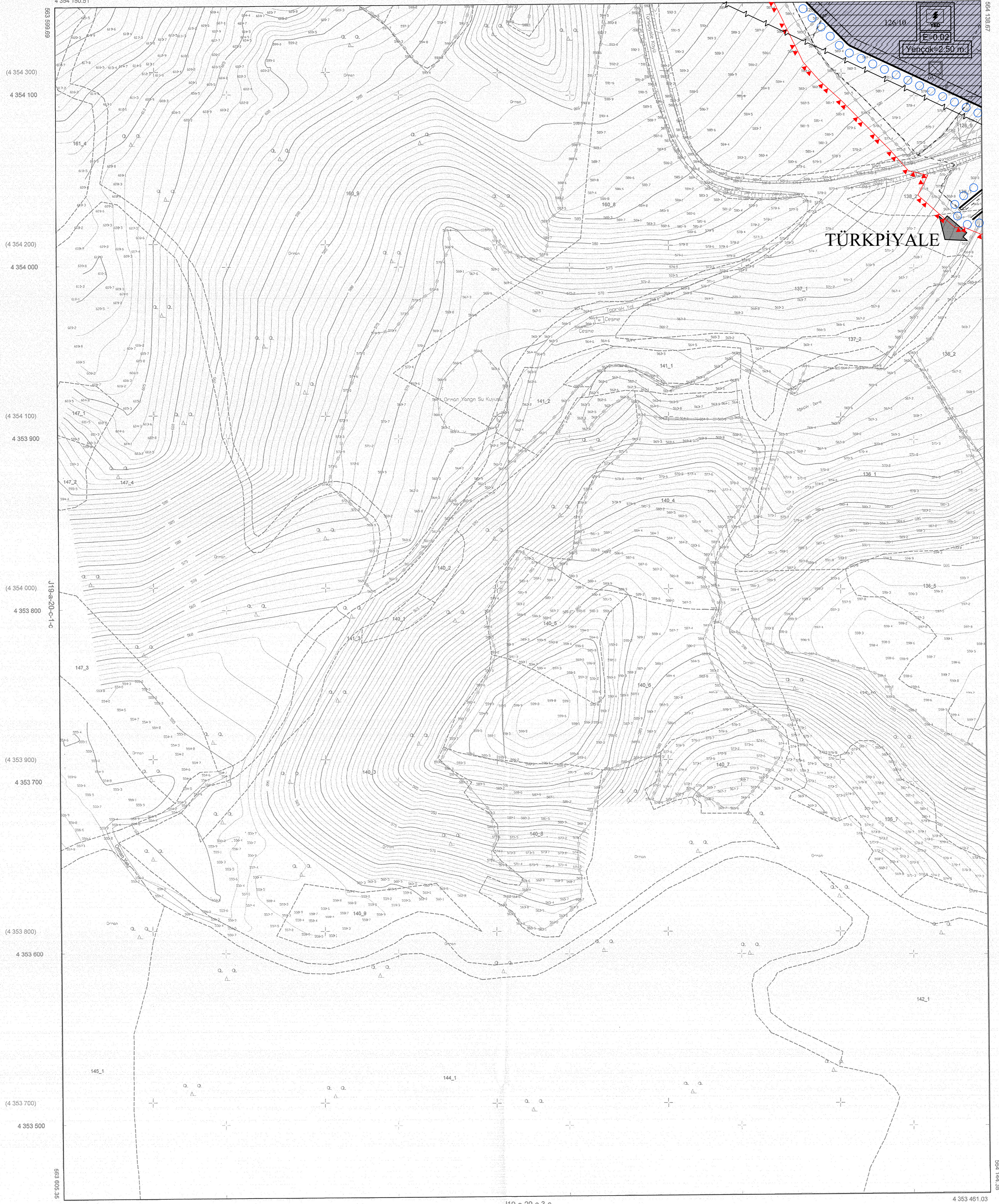

4 353 456.61

(553 700)

553 700

(553 800)

553 800

J19-a-20-c-3-a

(553 800)

553 900

(554 000)

554 000

(554 100)

554 100

4 353 461.03

554 144.39

1:1000

01					
06					
11	A				
16					
21	22	23	24	25	

19

a	b
c	d

Koordinatlar ve pafta bölünmesi en son güncellenmiş TÜRKİYE'ye bağlı 2005.0 ekoğuşunda, GRS90 algışodı ve Transversal Mercator (TM) ızdışoğuşunda, düzenlenmiştir. Mavi kareler ve koordinatları ED50 datumundadır.

Yüklenici Firma: HNS Harita Müh. Plan Proje İnş. San ve Tic. Ltd. Şti.

MESUL MÜHENDİS
[Signature]
Mustafa Ziya YILDIZ
Harita Mühendisi

KONTROL
MANİSA BÜYÜKŞEHİR BELEDİYESİ
İMAR VE ŞEHİRCİLİK DAİRESİ BAŞKANLIĞI
PLANLAMA VE HARİTA ŞUBE MÜDÜRLÜĞÜ
[Signature]
Orhan BOĞAN
Harita Teknikeri

KONTROL
MANİSA BÜYÜKŞEHİR BELEDİYESİ
İMAR VE ŞEHİRCİLİK DAİRESİ BAŞKAN V
[Signature]
Türkan Taş KOROĞLU
İngineer Mühendisi

ONAY
Yüklenici HNS Harita Müh. Plan Proje İnş. San ve Tic. Ltd. Şti.
tarafından yapılan 3 adet halihazır harita
incelendi ve onandı.
[Signature]
Ayşe VALENTİNOVA
Çevre ve Şehircilik Yürürlüğü