

01					
06		a	b		
11		A			
16					
21	22	23	24	25	

SALİHLİ
(KARAAĞAÇ)
L20-A-09-D

MANİSA-SALİHLİ-L20-a-09-d
(KARAAĞAÇ)

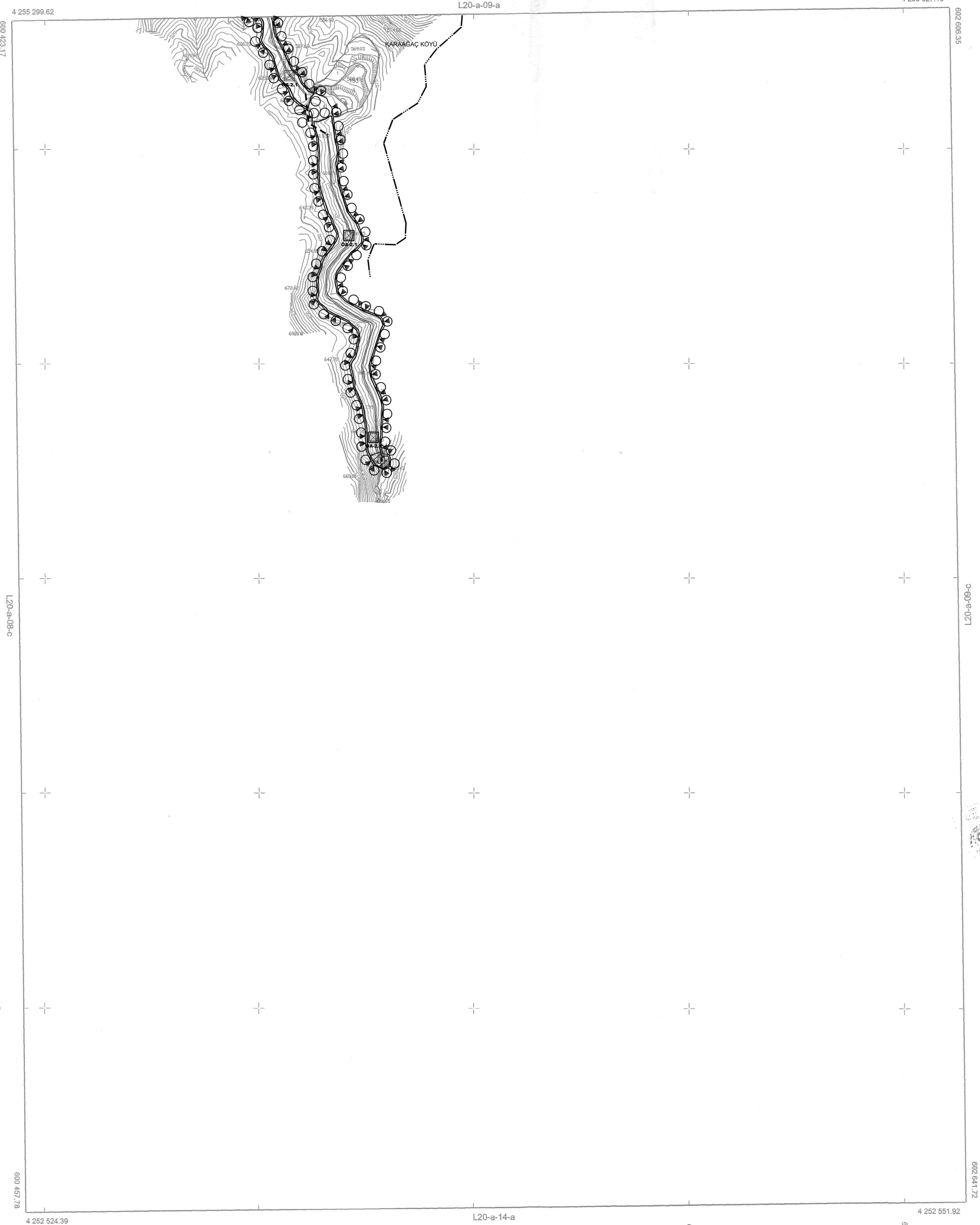

MÜTEAHHİT İYİER HARİTA MÜH. EML. İNŞ.
SAG. MALZ. GÖK TÜRKMEN SAK. VE TIC. LTD. ŞTİ.
TARAFINDAN YAPILAN
MANİSA İL. SALİHLİ İLÇESİ, KARAAĞAÇ MAHALLESİ
HES PROJESİ KAPLAMINDA 1 ADET 1/5000 ÖLÇEKLİ
HALI İNDE HARİTA 5194 SAYILI İMAR KANUNUNUN 19
MADESSİNE GÖRE İNCELENDİ ÇIKARILDI.

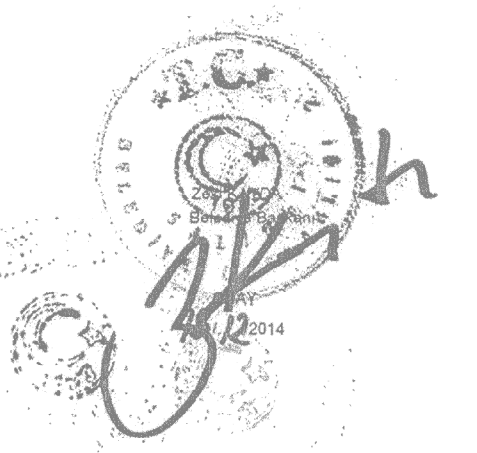

ELPİSÖZ : 04080
DATUM : İTAP96
BAĞLANTI NO : 20054
PROJEYİ ÇİZEN : UTM03

1/5000

PLAN VE PROJE MÜDÜR V.
Sakir BİRİNCİ
HARİTA MÜHÜRÜ

MÜTEAHHİT : İYİER HARİTA MÜH. EML. İNŞ.
SAG. MALZ. GÖK TÜRKMEN SAK. VE TIC. LTD. ŞTİ.
TERSİMAT : ŞEKİP GÜÇEK
Harita Mühürü