

01					
06					
11	C	a	b		
16					
21	22	23	24	25	

ŞEHZADELER
(MANİSA)
K18-C-14-C

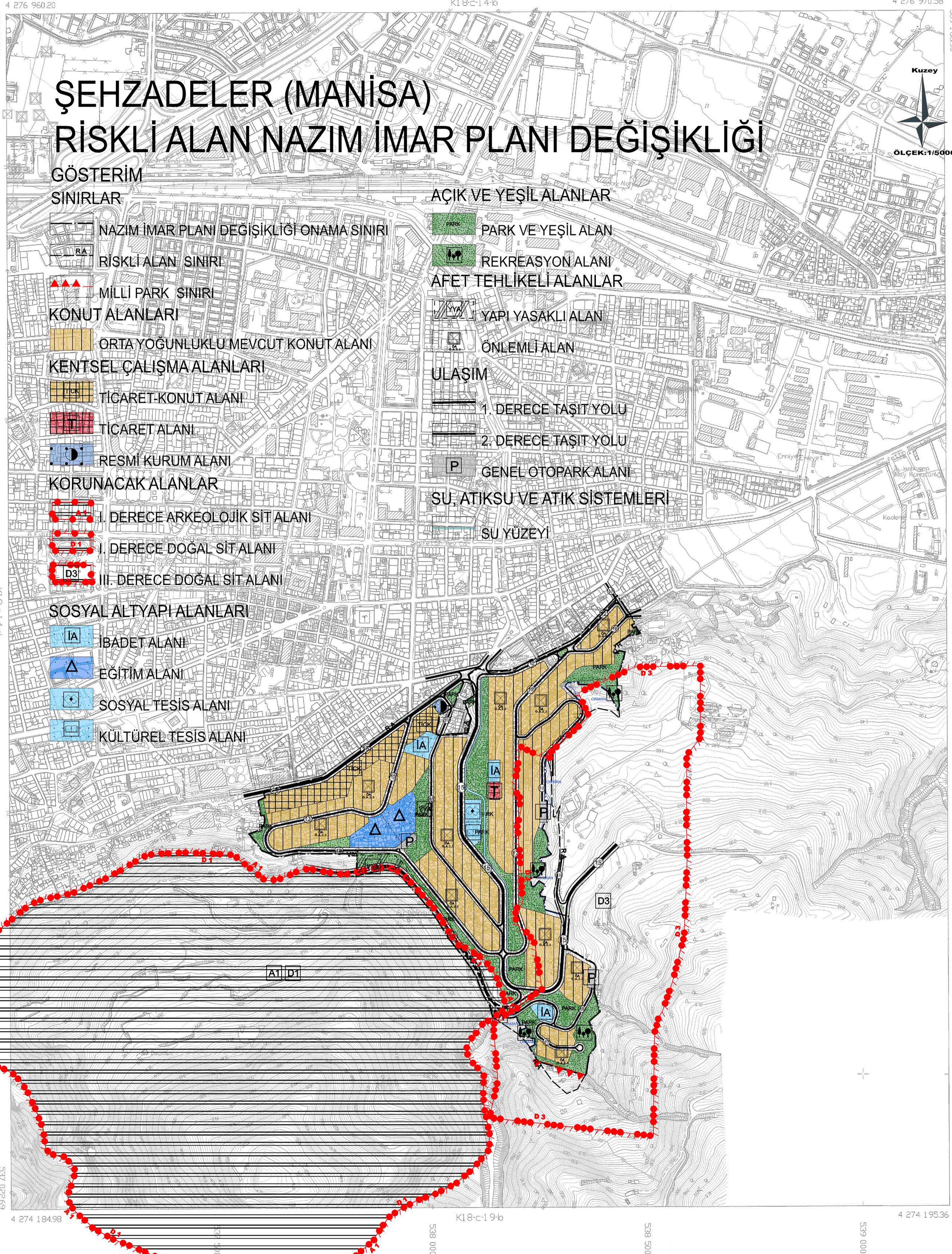

İTIRF-96 KOORDİNAT SİSTEMİNDE VE 200500 EPOĞUNDA MANİSA BÜYÜKŞEHİR BELEDİYESİ TARAFINDAN ÖLÇEN HARİTA İNS. M.H. SAN. VE TİC. LTD. ŞİRKETİNE YAPTIRILAN ŞEHZADELER BELEDİYESİNE AIT 03/04/2017 TARİHİNDE ONANAN 1:2 ADET HALIHAZIR HARİTA, İTIRF-96 KOORDİNAT SİSTEMİNDE VE 200500 EPOĞUNDA ANADOLU GRUP HARİTA M.H. M.M. İNS. SAN. TİC. LTD. Şİ. TARAFINDAN REVİZYONU YAPILARAK TOPLAM 1 ADET 1/5000 ÖLÇEKLİ HALIHAZIR HARİTA ÇIKARILMASI İÇİN 1. NİMARLI KARARNAMESİ HUKUKLERİNE GÖRE ONANMIŞTIR.



ÇEVRE VE ŞEHİRCİLİK BAKANLIĞI
MEKANSAL PLANLAMA GENEL MÜDÜRLÜĞÜ

Ş. pl. m. d.

ŞEHZADELER-K18-C-14-C
(MANİSA)

1/5000

MÜTEAHHİT : ANADOLU GRUP HARİTA M.H. M.M.
İNS. SAN. TİC. LTD. Şİ.

J. Özgür