

MANİSA İLİ TURGUTLU İLÇESİ  
ÇEPNİDERE MAHALLESİ  
210 VE 223 NOLU PARSELLER  
BİYOKÜTLE ENERJİ SANTRALİ  
UYGULAMA İMAR PLANI  
ÖLÇEK:1/1000

2-c 2-d  
3-a 3-b

PAFTA NO: L19-c-04-c-3-b

Dosya No : 452632043  
Plan No : L19-4583905  
Ölçek : 1/1000

Manisa İli, Turgutlu İlçesi, Çepnidere Mahallesi  
210 ve 223 parsellerde Biyokütle Enerji Santrali  
Tesisine İlişkin -4- parafatik 1/1.000 ölçekli  
Uygulama İmar Planı 3194 sayılı İmar  
Kanununun 9. Maddesi ve Cumhurbaşkanlığı  
Teşkilatı Hakkında Cumhurbaşkanlığı 1 nolu  
Kararnamesinin ilgili hükümleri uyarınca re'sen  
onaylandı.

T.C.  
ÇEVRE ve ŞEHİRCİLİK BAKANLIĞI  
Mekansal Planlama Genel Müdürlüğü a.

01	16	19		
06	16	19		
11	A			
16				
21	22	23	24	25

TURGUTLU  
(MANİSA)  
L19-a-04-c-3-b

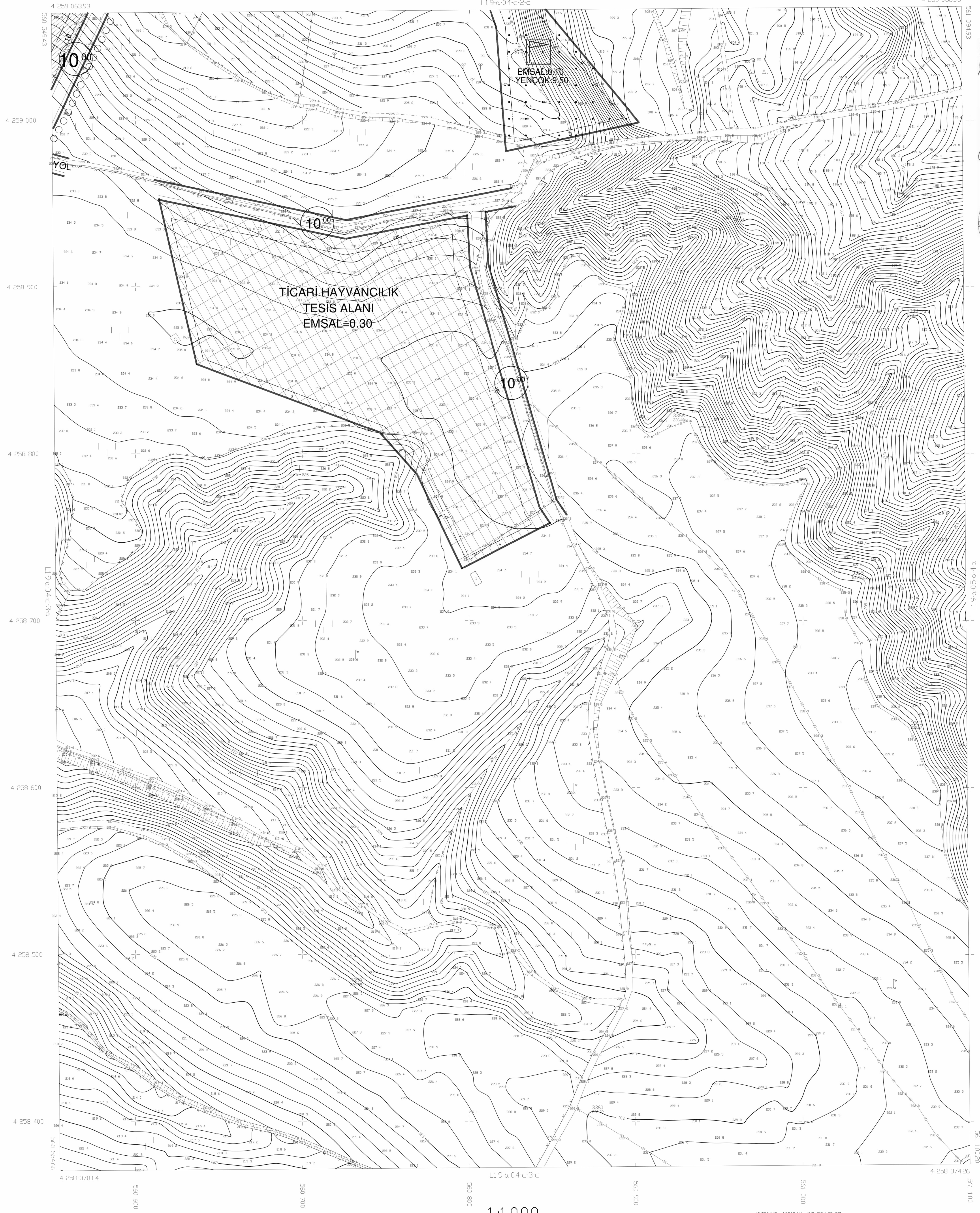

1/1000 ölçekli Uygulama İmar Planı Çizimi  
27/03/2018



İLÇE BAŞKANLIĞI  
ŞEHİRCİLİK VE İMAR BÖLÜMÜ  
MANİSA İLÇESİ

TURGUTLU  
(MANİSA)  
L19-a-04-c-3-b

1:1000

MÜTEAHHİT - NADAN MHA M.Ş. TİC. LTD. ŞTİ.