

MANİSA İLİ TURGUTLU İLÇESİ
CEPNİDERE MAHALLESİ
210 VE 223 NOLU PARSELLER
BİYOKÜTLE ENERJİ SANTRALİ
UYGULAMA İMAR PLANI
ÖLÇEK:1/1000

PAFTA NO: L19-c-04-c-2-d

Dosya No : 452632043
Plan No : UİP-4583905
Ölçek : 1/1000

Manisa İli, Turgutlu İlçesi, Cepnidere Mahallesi
210 ve 223 parsellerde Biyokütle Enerji Santrali
Tesisine İlişkin -4- paftalık 1/1.000 ölçekli
Uygulama İmar Planı 3194 sayılı İmar
Kanununun 9. Maddesi ve Cumhurbaşkanlığı
Teşkilatı Hakkında Cumhurbaşkanlığı 1 nolu
Kararnamesinin ilgili hükümleri uyarınca re'sen
onaylandı.

T.C.
ÇEVRE ve ŞEHİRCİLİK BAKANLIĞI
Mekansal Planlama Genel Müdürü a.

01	02	03	04	05	06	07	08	09	10	11	12	13	14	15	16	17	18	19
06																		
11	A																	
16																		
21	22	23	24	25														

TURGUTLU
(MANİSA)
L19-a-04-c-2-d

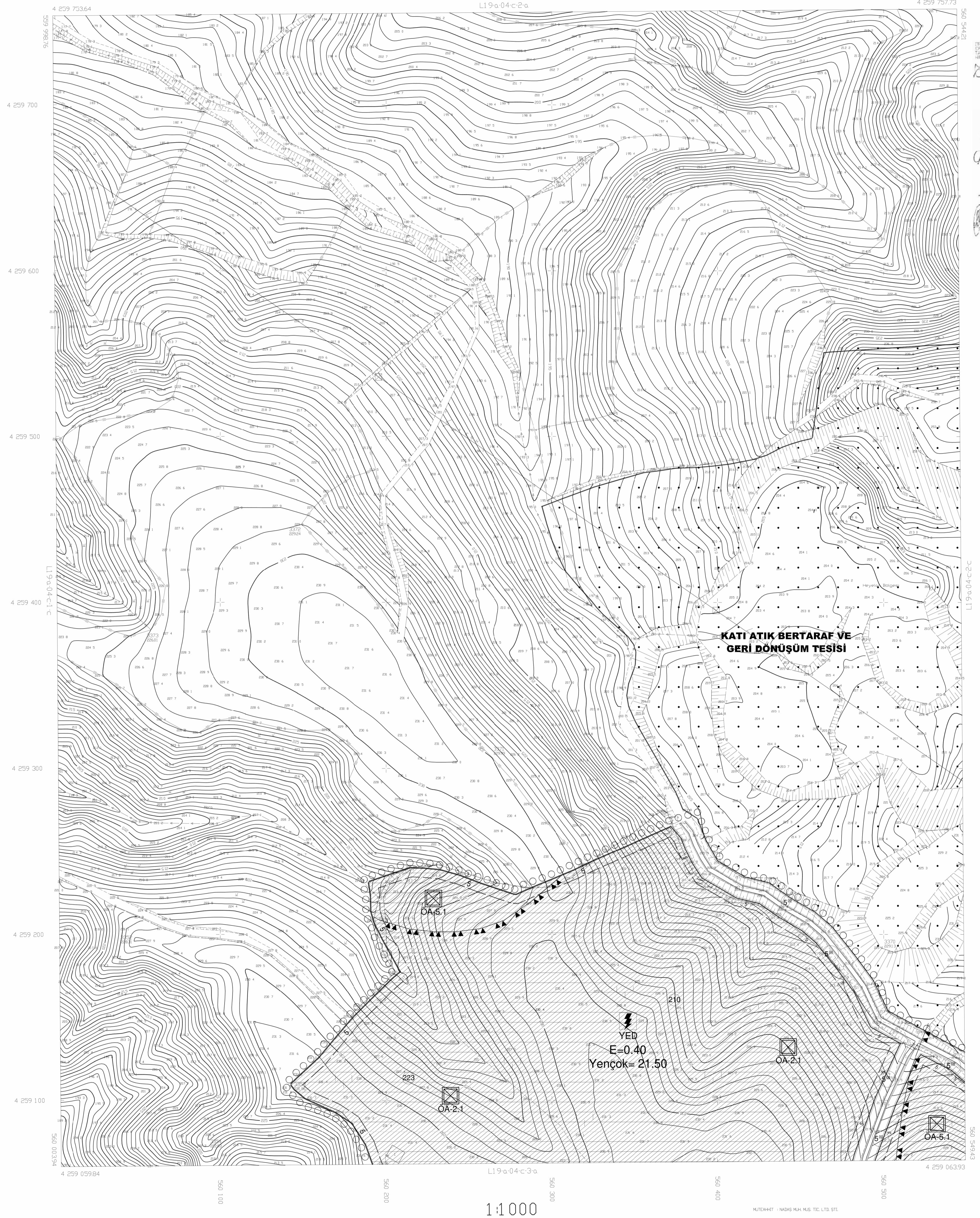

1/1000 ölçekli Uygulama İmar Planı (UİP) hazırlanmıştır. Harita Çizimi: 27 / 03 / 2024



İLER BAĞAŞ
A. ÖZDEMİR
MİMARLIK VE MÜHÜR
MİMARLIK VE MÜHÜR

TURGUTLU L19-a-04-c-2-d
(MANİSA)