

MANİSA İLİ TURGUTLU İLÇESİ
ÇEPNİDERE MAHALLESİ
310 VE 223 NOLU PARSELLER
BİYOKÜTLE ENERJİ SANTRALİ
UYGULAMA İMAR PLANI
ÖLÇEK:1/1000

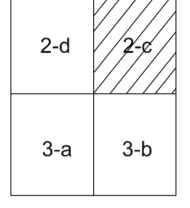

PAFTA NO: L19-c-04-c-2-c

Dosya No : 452632043
Plan No : L19-4583905
Ölçek : 1/1000

Manisa İli, Turgutlu İlçesi, Çepnidere Mahallesi
210 ve 223 parsellerde Biyokütle Enerji Santrali
Tesisine İlişkin -4- paftalık 1/1.000 ölçekli
Uygulama İmar Planı 3194 sayılı İmar
Kanununun 9. Maddesi ve Cumhurbaşkanlığı
Teşkilatı Hakkında Cumhurbaşkanlığı 1. nolu
Kararnamesinin ilgili hükümleri uyarınca re'sen
onaylandı.

T.C.
ÇEVRE ve ŞEHİRCİLİK BAKANLIĞI
Mekansal Planlama Genel Müdürlüğü a.

01	b	b	b	b	b	c
06	b	b	b	b	b	c
11	A					
16	b	b	b	b	b	c
21	22	23	24	25		
	c	c	c	c		

TURGUTLU
(MANISA)
L19-a-04-c-2-c

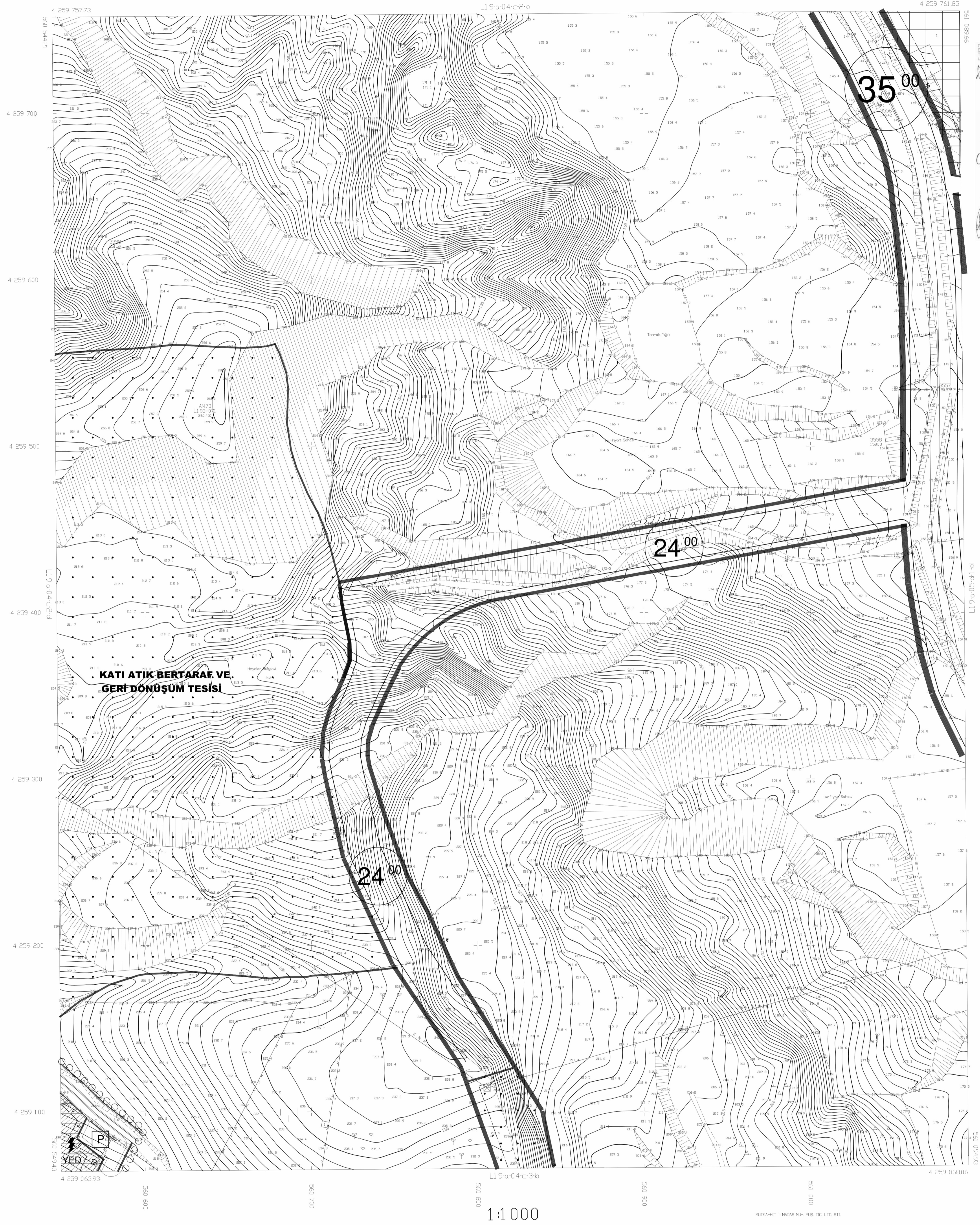

1/1000 ölçekli topografik harita
KAYIT NO: 19/04/05/1-B
TARİHİ: 27/03/2018



İLKER BAŞOĞLU
MİMAR MÜHÜRÜ
MİMAR SAĞIRCI BÜYÜKSE

TURGUTLU
(MANISA)
L19-a-04-c-2-c