

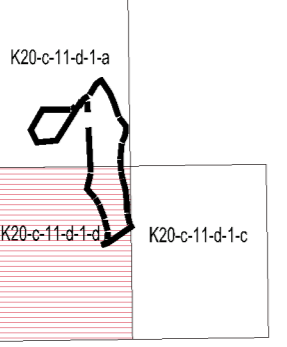

SALİHLİ (MANİSA)  
GÖKÇEKÖY MAHALLESİ 113 ADA 67 PARSEL İLE  
KIRDAMLARI MAHALLESİ 101 ADA 23 VE 25 PARSELLERDE  
YENİLENEBİLİR ENERJİ KAYNAKLARINA DAYALI  
ÜRETİM TESİSİ ALANI (GÜNEŞ ENERJİ SANTRALİ)  
UYGULAMA İMAR PLANI

PAFTA NO:K20-C-11-D-1-D ÖLÇEK:1/1000



Dosya No : 451932210  
Plan No : U09-45403992  
Ölçek : 1/1.000  
Mücellifi tarafından hazırlanan Manisa İli, Salihli İlçesi,  
Kirdamları Mahallesi, 101 ada 23 ve 25 parseller ile  
Gökçeköy Mahallesi 113 ada 67 parsel Güneş Enerjisi  
Santral Alanı İmar Planına İlişkin 3- paftalık 1/1.000  
ölçekli Uygulama İmar Planı 1 Numaralı  
Çevre ve Şehircilik Bakanlığı Kararname ile ilgili hükümleri ile  
3194 sayılı İmar Kanunu'nun 9. maddesi uyarınca  
ra'ssen onaylandı.  
17/02/2020

T.C.  
ÇEVRE VE ŞEHİRCİLİK BAKANLIĞI  
Mekansal Planlama Genel Müdürlüğü

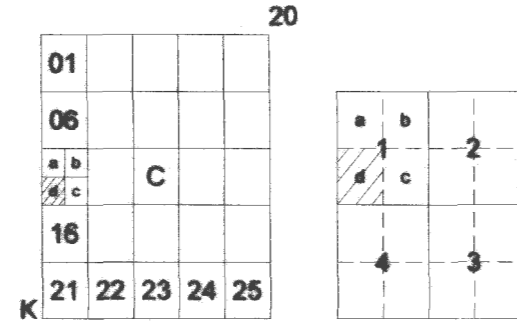

# SALİHLİ-KIRDAMLARI KÖYÜ GES PROJESİ

(MANİSA)

K20-C-11-D-1-D

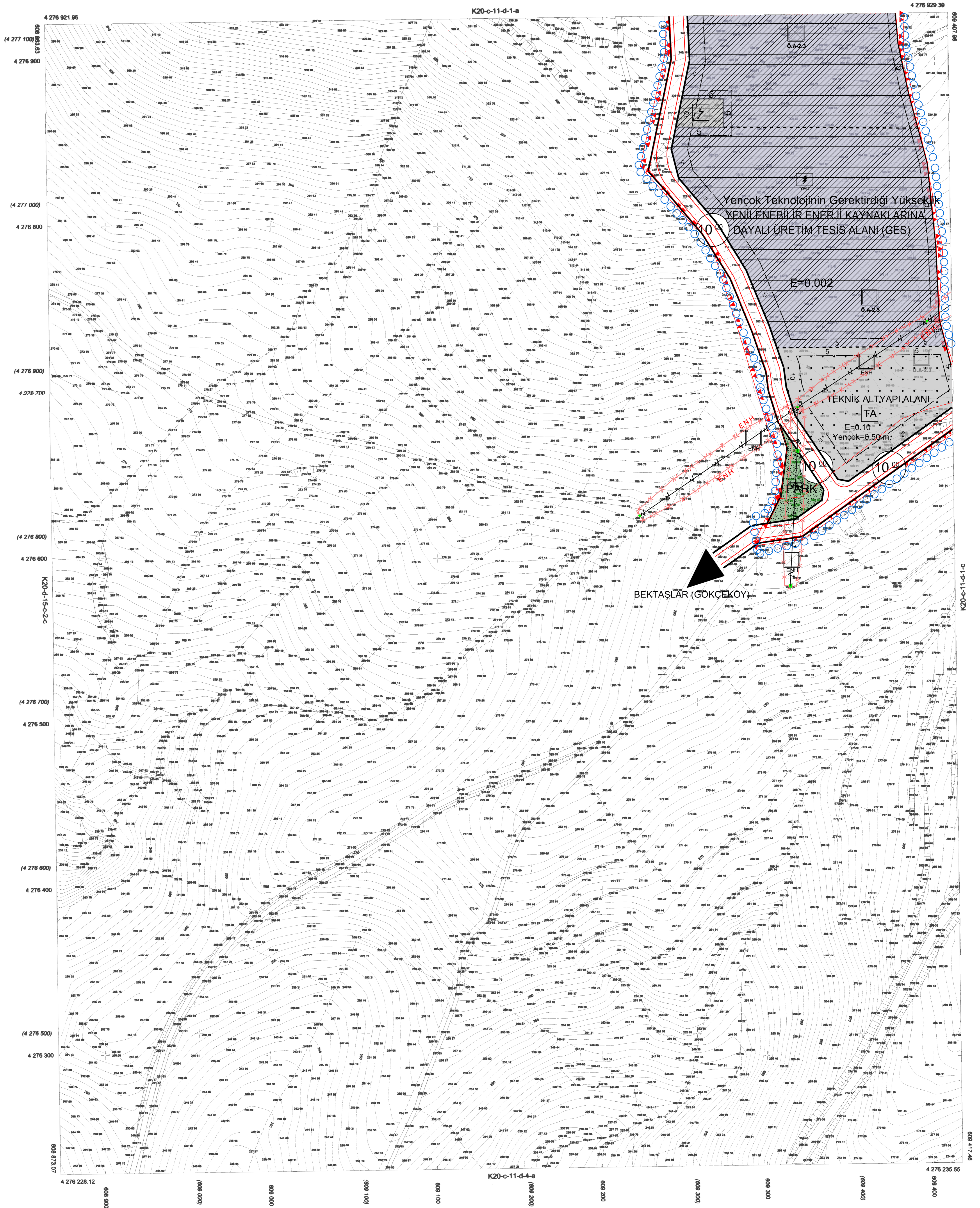

Koordinatlar ve pafte batımlarını  
son güncellenmiş TUTGA'ya bağlı  
2005.0 eפוودunda, GRS80 eפוودunda ve  
Transversal Mercator (TM) izdöğümünde  
düzenlenmiştir.

ED50 GRID  
ITRF96 GRID

Yüklenici Firma: JEO-ZEMİN Müh. Hiz. Ltd. Şti.

*Signature*

1/1000

KONTROL  
MANİSA BÜYÜKŞEHİR BELEDİYESİ  
İMAR VE ŞEHİRCİLİK DAİRESİ BAŞKANLIĞI  
PLANLAMA VE İMAR TA DÜŞE MÜDÜRLÜĞÜ  
Bilal Kaman ÇK  
Harita Teftişçisi

KONTROL  
MANİSA BÜYÜKŞEHİR BELEDİYESİ  
İMAR VE ŞEHİRCİLİK DAİRESİ BAŞKANI  
*Signature*  
Turan Yılmaz  
Harita Teftişçisi

ONAY

*Signature*  
Mehmet Yılmaz  
Çevre ve Şehircilik Müdürü

SALİHLİ-KIRDAMLARI KÖYÜ GES PROJESİ  
(MANİSA)  
K20-C-11-D-1-D