

|    |    |    |    |    |
|----|----|----|----|----|
| 01 | 06 | 11 | 16 | 21 |
| 01 | 06 | 11 | 16 | 21 |
| 01 | 06 | 11 | 16 | 21 |
| 01 | 06 | 11 | 16 | 21 |
| 01 | 06 | 11 | 16 | 21 |

MANİSA-KULA  
(İBRAHİMAĞA)  
K21-D-14-A-3-C

K21-d-14-a-3-b

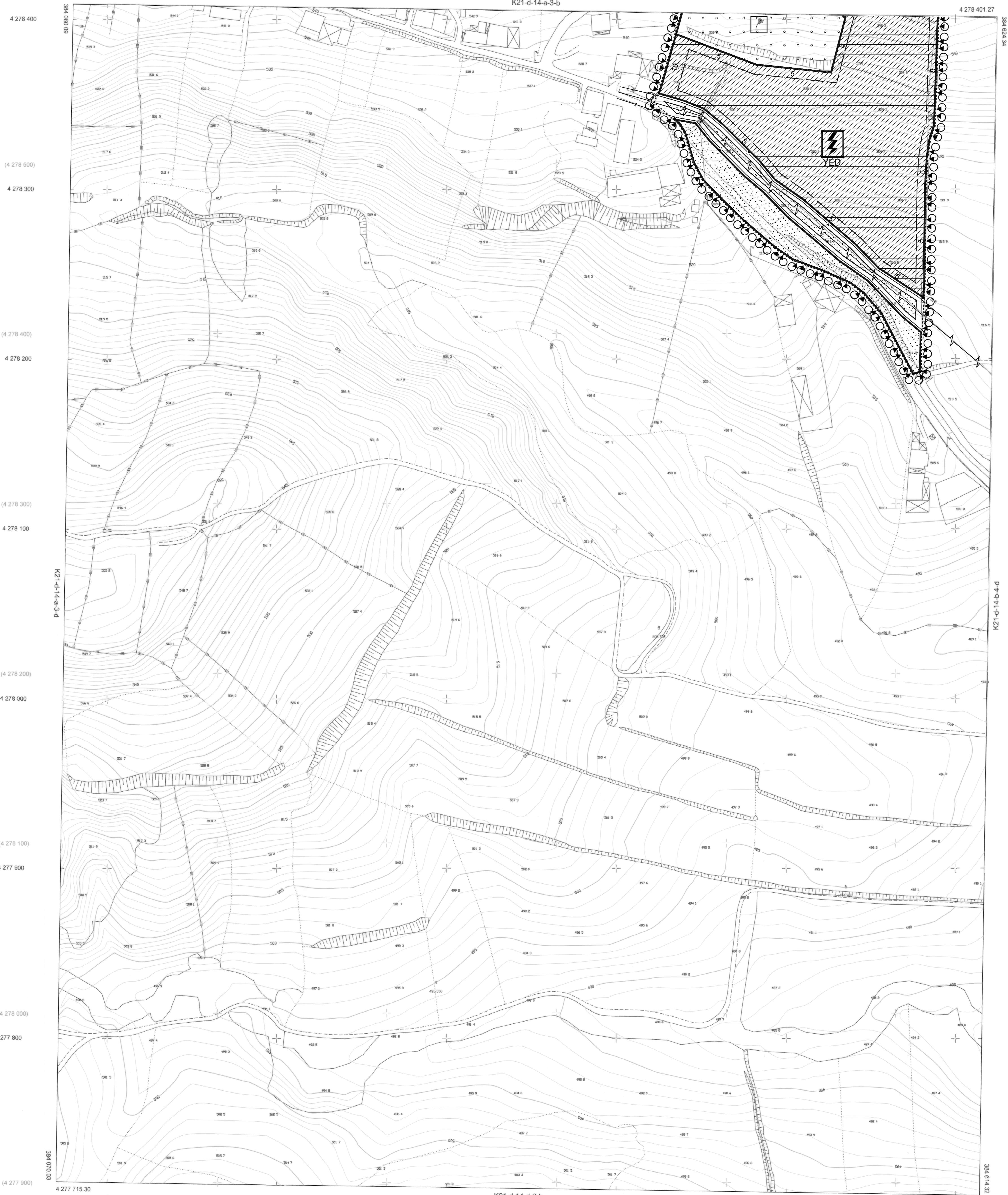

DATUM : ITRF96  
D.O.B : 30  
D.G : 3

Koordinatlar ve pafta bölünmesi en son güncellenmiş TUTUĞA ya bağlı 2005.0. epochunda GRS80 ellipsoid ve Transversal Mercator (TM) izdüşümünde düzenlenmiştir.

MÜTEAHHİT - YAMAN HARİTA MÜHENDİSLİK BÜROSU

KONTROL  
MANİSA BÜYÜKŞEHİR BELEDİYESİ  
İMAR VE ŞEHİRCİLİK DAİRESİ BAŞKANLIĞI  
HARİTA ŞUBE MÜDÜRLÜĞÜ

1/1000

KONTROL  
MANİSA BÜYÜKŞEHİR BELEDİYESİ  
İMAR VE ŞEHİRCİLİK DAİRESİ BAŞKANI

MURAT YAMANBAĞCI  
Harita Mühendisi

Uluk BAYKAL  
Harita Teknikeri

Orhan DOĞAN  
Harita Şube Müdürü V.

TURKAN TAŞ KÖROĞLU  
İnşaat Mühendisi

**ONAY**  
Yüklenici YAMAN HARİTA MÜH BÜROSU tarafından yapılan 2 adet 1/1000 halihazır harita çizimi ve onandı.  
2017  
Ayşe YALÇINKAYA  
Denet/Sekreter V.

MANİSA-KULA-K21-D-14-A-3-C  
(İBRAHİMAĞA)