

MANİSA İLİ, DEMİRCİ İLÇESİ, AKINCILAR MAHALLESİ
368 ADA 140 PARSELDE YOL AMAÇLI
1/1000 ÖLÇEKLİ UYGULAMA İMAR PLANI DEĞİŞİKLİĞİ

PAFTA NO: J21D-19C-1D

J21D-19C-1D

MANİSA
(DEMİRCİ-AKINCILAR)
J21-D-19-C-1-D

MANİSA İLİ, DEMİRCİ İLÇESİ, AKINCILAR MAHALLESİ
368 ADA 140 PARSELDE YOL AMAÇLI
1/1000 ÖLÇEKLİ UYGULAMA İMAR PLANI DEĞİŞİKLİĞİ

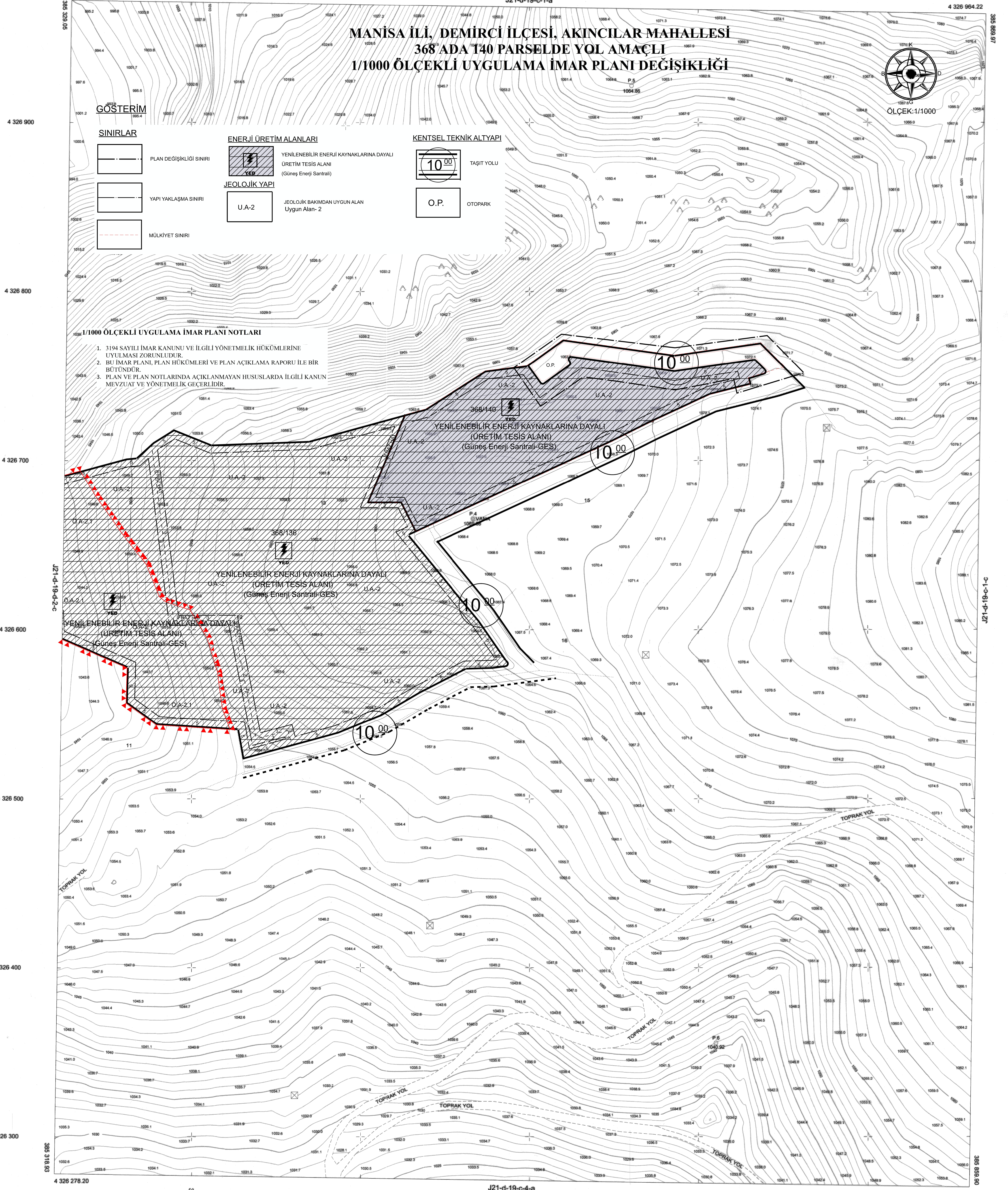
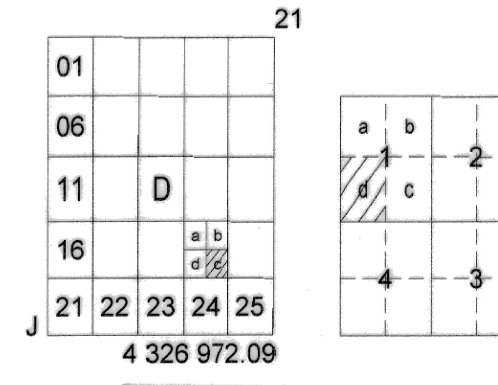

GÖSTERİM

SINIRLAR

- PLAN DEĞİŞİKLİĞİ SINIRI
- YAPI YAKLAŞMA SINIRI
- MÜLKİYET SINIRI

ENERJİ ÜRETİM ALANLARI

YENİLENEBİLİR ENERJİ KAYNAKLARINA DAYALI
ÜRETİM TESİS ALANI
(Güneş Enerji Santrali)

JEOLOJİK YAPI

U.A.-2

JEOLOJİK BAKIMDAN UYGUN ALAN
Uygun Alan-2

KENTSEL TEKNİK ALTYAPI

10.00

O.P.

TAŞIT YOLU

OTOPARK

1/1000 ÖLÇEKLİ UYGULAMA İMAR PLANI NOTLARI

- 3194 SAYILI İMAR KANUNU VE İLGİLİ YÖNETMELİK HÜKÜMLERİNE UYULMASI ZORUNLUDUR.
- BU İMAR PLANI, PLAN HÜKÜMLERİ VE PLAN AÇIKLAMA RAPORU İLE BİR BÜTÜNDÜR.
- PLAN VE PLAN NOTLARINDA AÇIKLANMAYAN HUSUSLARDA İLGİLİ KANUN MEVZUAT VE YÖNETMELİK GEÇERLİDİR.

DATUM : ITRF96
D.O.B : 30
D.G : 3

Koordinatlar ve pafta bölünmesi en son güncellenmiş TÜGGA'ya bağlı 2005.0 yılında C-GRS90 elipsoidi ve Transversal Mercator (TM) izdüşümünde düzenlenmiştir.

DUMAN HARİTA MÜHENDİSLİK BÜROSU

ORHAN DUMAN
Harita Mühendisi

KONTROL
MANİSA BÜYÜKŞEHİR BELEDİYESİ
İMAR VE ŞEHİRCİLİK DAİRESİ BAŞKANLIĞI
HARİTA ŞUBE MÜDÜRLÜĞÜ

Orhan UÇKUN
Harita Mühendisi

KONTROL
MANİSA BÜYÜKŞEHİR BELEDİYESİ
İMAR VE ŞEHİRCİLİK DAİRESİ BAŞKANI

Orhan GEÇCE
Harita Mühendisi

ONAY

Yükmen Çiğdem Duman
tarafından yapılan 2 adet 1/1000 halihazır harita
kontrolü ve onayı.

