

MANİSA-DEMİRCİ  
(AKINCILAR)  
J21-D-19-C-1-A

J21-d-19-b-4-d

4 327 658.12

01					
06					
11	D				
16					
21	22	23	24	25	

PLAN NOTLARI

GENEL HÜKÜMLER

- 3194 SAYILI İMAR KANUNU VE İLGİLİ YÖNETMELİK HÜKÜMLERİNE UYULMASI ZORUNLUDUR.
- 2872 SAYILI ÇEVRE KANUNU VE BU KANUNA DAYALI OLARAK ÇIKARILAN YÖNETMELİKLERİN İLGİLİ HÜKÜMLERİNE UYULMASI ZORUNLUDUR.
- 2863 SAYILI KÜLTÜR VE TABİAT VARLIKLARI KORUMA KANUNU HÜKÜMLERİNE UYULMASI ZORUNLUDUR. BU KANUNUN 4. MADDESİ UYARINCA: ALANDA YAPILACAK FAALİYETLER ESNASINDA HERHANGİ BİR KÜLTÜR VE TABİAT VARLIĞINA RASTLANMASI DURUMUNDA, FAALİYETLER DERHAL DURDURULMASI VE DURUMUN EN YAKIN MÜLKİ AMİRLİĞE VEYA MÜZE MÜDÜRLÜĞÜNE/İLGİLİ BÖLGE KOMİSYONUNA BİLDİRİLMESİ ZORUNLUDUR.
- 5403 SAYILI TOPRAK KORUMA VE ARAZI KULLANIMI KANUNUNA VE BU KANUNA BAĞLI OLARAK ÇIKARTILAN YÖNETMELİK HÜKÜMLERİNE UYULMASI ZORUNLUDUR.
- PLANLAMA ALANI İÇERİSİNDE YAPILACAK HER TÜRLÜ YAPILAMADA "BİNALARIN YANGINDAN KORUNMASI HAKKINDA YÖNETMELİK" "AFET BÖLGELERİNDE YAPILACAK YAPILAR HAKKINDA YÖNETMELİK" VE "DEPREM BÖLGELERİNDE YAPILACAK BİNALAR HAKKINDA YÖNETMELİK" VE "18.03.2018 TARİHLİ RESMİ GAZETEDEN YAYINLANAN "TÜRKİYE BİNA DEPREM YÖNETMELİĞİ" HÜKÜMLERİNE UYULACAKTIR.
- ŞİŞİRİK YÖNETMELİĞİ VE OTOPARK YÖNETMELİĞİ HÜKÜMLERİNE UYULMASI ZORUNLUDUR.
- "KARAYOLLARI KENARINDA YAPILACAK VE AÇILACAK TESİSLER HAKKINDA YÖNETMELİK" HÜKÜMLERİNE UYULACAKTIR.
- PLANLAMA ALANI İÇERİSİNDE ENERJİ VE TABİİ KAYNAKLAR BAKANLIĞINCA ONAYLANACAK AVAN PROJESİNE GÖRE UYGULAMA YAPILACAKTIR.
- PLANLAMA ALANI İLE İLGİLİ OLARAK, MEVCUT BAĞLANTI YOLLARININ KULLANIMI, KARAYOLUNA İLAVE BAĞLANTI YAPILMAMASI, 2918 SAYILI TRAFİK KANUNU VE BU KANUNA İSTİNADEN KARAYOLLARI İLE İLGİLİ OLARAK ÇIKARILAN TÜM KANUN VE YÖNETMELİKLERE UYULMASI ZORUNLUDUR.
- PLANLANAN ALANDA TESİS EDİLECEK ELEKTRİK, SU, KANALİZASYON, HABERLEŞME TESİSİ VB. TEKNİK ALTYAPI TESİSLERİNE AIT PROJELER İLGİLİ KAMU KURULUŞLARININ ARADIĞI STANDARTLARA YÜRÜRLÜĞE GİREN İŞ YERİ AÇMA VE ÇALIŞMA RUHSATLARINA İLİŞKİN YÖNETMELİĞİN UYULMASI ZORUNLUDUR.
- "ELEKTRİK KUVVETLİ AKIM TESİSLERİ YÖNETMELİĞİ" İLE KONUSUNA GÖRE İLGİLİ KANUN VE YÖNETMELİK HÜKÜMLERİNE UYULACAKTIR.
- 4857 SAYILI İŞ KANUNU VE 6331 SAYILI İŞ SAĞLIĞI VE GÜVENLİĞİ KANUNUNA İLE BU KANUNA İSTİNADEN ÇIKARILAN, TÜM YÖNETMELİKLERİN İLGİLİ HÜKÜMLERİNE UYULMASI ZORUNLUDUR.
- 1593 SAYILI ÜMÜMİ HİFZISSİHHA KANUNU HÜKÜMLERİNE UYULMASI ZORUNLUDUR.
- 15.06.1985 TARİH VE 18785 SAYILI RESMİ GAZETEDEN YAYINLANAN 3213 SAYILI MADEN KANUNU VE UYGULAMA YÖNETMELİĞİNE UYULMASI ZORUNLUDUR.
- TESİSTE ÇALIŞACAK PERSONEL İÇİN SAĞLIKLI İÇME SUYU TEMİNİ AMACIYLA 17.02.2005 TARİH VE 25730 SAYILI İNSANI TÜKETİM AMAÇLI SULAR HAKKINDA YÖNETMELİK HÜKÜMLERİNE UYULMASI ZORUNLUDUR.
- 167 SAYILI YERALTI SULARI KANUNU VE YERALTI SULARININ KİRLENMEYE VE BOZULMAYA KARŞI KORUNMASI HAKKINDA YÖNETMELİK HÜKÜMLERİNE UYULMASI ZORUNLUDUR.
- SU KİRLİLİĞİ VE KONTROLÜ YÖNETMELİĞİ HÜKÜMLERİNE UYULACAKTIR.
- İÇME SUYU TEMİN EDİLEN AKIFER VE KAYNAKLARIN KORUMA ALANLARININ BELİRLENMESİ HAKKINDA TEBLİĞ HÜKÜMLERİNE UYULACAKTIR.
- ATIK YÖNETİMİ YÖNETMELİĞİ HÜKÜMLERİNE UYULACAKTIR.
- LAĞİM MECRASI İNŞAASI MÜMKÜN OLMAYAN YERLERDE YAPILACAK ÇUKURLARA AİT YÖNETMELİK HÜKÜMLERİNE UYULMASI ZORUNLUDUR.
- İŞ MAKİNELERİ VE EKİPMANLARIN BAKIMLARI ZAMANINDA YAPILACAK, ARAÇLARIN BAKIMI VE ONARIMI SIRASINDA ORTAYA ÇIKABİLECEK ATIKLAR SAHADAN UZAKLAŞTIRILACAKTIR.
- İŞ MAKİNELERİ VE EKİPMANLARIN BAKIMLARI ZAMANINDA YAPILACAK, ARAÇLARIN BAKIMI VE ONARIMI SIRASINDA ORTAYA ÇIKABİLECEK ATIKLAR SAHADAN UZAKLAŞTIRILACAKTIR.
- PLANLANAN FAALİYETLERDE DEĞİŞİKLİK OLMASI VEYA YENİ FAALİYETLERİN İLAVE EDİLMESİ DURUMUNDA ÇED YÖNETMELİĞİ ÇERÇEVESİNDE ÇEVRE ŞEHİRCİLİK VE İKLİM DEĞİŞİKLİĞİ İL MÜDÜRLÜĞÜNÜN UYGUN GÖRÜŞLERİ ALINACAKTIR.
- PLANLAMA ALANINDA YER ALACAK HER TÜRLÜ YAPIDA VE ÇEVRE DÜZENLEME KARARLARINDA, PLAN, FEN, SAĞLIK, GÜVENLÜ YAPILAMA, ESTETİK VE ÇEVRE ŞARTLARI İLE İLGİLİ MEVZUAT HÜKÜMLERİNE, TSE TARAFINDAN BELİRLENMİŞ STANDARTLARA VE 5378 SAYILI "ENGELLİLER HAKKINDA KANUN" HÜKÜMLERİNE UYULMASI ZORUNLUDUR.
- PLANDA BELİRTİLEN KULLANIM ALANLARINDA KULLANIM AMAÇI DIŞINDA HIÇ BİR TESİS YAPILAMAZ, YAPILACAK TESİSLER AMAÇI DIŞINDA KULLANILAMAZ.
- "İŞYERİ AÇMA VE RUHSATLANDIRMA YÖNETMELİĞİ" HÜKÜMLERİNE UYULMASI ZORUNLUDUR.
- YAPILAMA PLANLAMALARINDA İCAO ANNEX-14 CİLT 1 VE SHT-HES KRİTERLERİ İLE VE HAVALİMANLARINA İLİŞKİN İNŞAAT SINIRLAMALARINA AIT PLANLARIN YAPILMASI, YAYINLANMASI, TAKİP ESASLARI VE SORUMLU KURULUŞLAR HAKKINDA 24.07.2012 TARİHLİ VE B.11.SHG.0.10.01.05/2549/1421 SAYILI HAVAYANLARI ÇEVRESİNDEKİ YAPILAMA KRİTERLERİ GENELGEŞİNE UYULACAKTIR.
- 6446 SAYILI ELEKTRİK PİYASASI KANUNU, 5346 SAYILI YENİLENEBİLİR ENERJİ KAYNAKLARININ ELEKTRİK ENERJİSİ ÜRETİMİ AMAÇLI KULLANIMINA İLİŞKİN KANUN VE BU KANUNLARA DAYALI OLARAK ÇIKARILAN TÜM YÖNETMELİKLERİN İLGİLİ HÜKÜMLERİNE UYULMASI ZORUNLUDUR.
- 4915 SAYILI KARA AVCILIĞI KANUNU VE BU KANUNA DAYALI OLARAK ÇIKARILAN TÜM YÖNETMELİKLERİN İLGİLİ HÜKÜMLERİNE UYULMASI ZORUNLUDUR.
- SULAK ALANLARIN KORUNMASI YÖNETMELİĞİ HÜKÜMLERİNE UYULMASI ZORUNLUDUR.
- 09/09/2006 TARİH 28284 SAYILI RESMİ GAZETEDEN YAYINLANAN 2006/27 SAYILI "DERE YATAKLARI VE TAŞKINLAR" KÖNÜLU BASBAKANLIK GENELGEŞİNDE BELİRTİLEN HUSUSLARA UYULMASI ZORUNLUDUR. 31. PLANLANAN TESİSİN KURULU GÜCÜ DEĞİŞTİRİLDİĞİ TAKDİRDE 2872 SAYILI ÇEVRE KANUNU VE BU KANUNA İSTİNADEN ÇIKARTILAN YÖNETMELİK VE YÖNETMELİK DEĞİŞİKLİKLERİ VE MERTİ MEVZUAT ÇERÇEVESİNDE DİĞER İZİNLER ALINACAKTIR.

ÖZEL HÜKÜMLER

- GÜNEŞ ENERJİ SANTRALI PROJESİ KAPSAMINDA YENİLENEBİLİR ENERJİ KAYNAKLARINA DAYALI ÜRETİM TESİSİ ALANINDA (GÜNEŞ ENERJİ SANTRALININ TOPLAM KURULU GÜCÜ TOPLAM 2.362.03 MWm (1.163.03 MWm+1.199 MWm) OLUP, PLANLAMA ALANI İÇERİSİNDE 0.70 VE YENÇOK 6.50 METRE OLARAK BELİRLENMİŞ OLAN ALAN İÇERİSİNDE HİÇBİR ŞURETLE KONAKLAMAYA İLİŞKİN YAPI YAPILAMAZ.
- MANİSA İLİ, DEMİRCİ İLÇESİ, AKINCILAR MAHALLESİ, 368 ADA 20 PARSELE NUMARALI TAŞINIMZAR ÜZERİNDE TOPLAM KURULU GÜCÜ TOPLAM 2.362.03 MWm (1.163.03 MWm+1.199 MWm) OLACAK ŞEKİLDE KURULACAK GÜNEŞ ENERJİ SANTRALINE İLİŞKİN OLARAK, GOZ ELEKTRİK DAĞITIM A.Ş. TARAFINDAN VERİLEN:  
2.1. KOZANOĞLU GES (1.163.03 MWm)'NİN 04.08.2023 TARİHLİ VE 49316 SAYILI YAZI EKİ TEKNİK DEĞERLENDİRME RAPORUNDA YER ALAN: TESİSİN KURULACAĞI ARAZİNİN KOŞE NOKTALARI:

TESİSİN KURULACAĞI ARAZİNİN KOŞE NUMARASI	Y	X
K1	385941.21	4327276.66
K2	385966.81	4327248.87
K3	386008.53	4327220.73
K4	385947.04	4327084.64
K5	385920.81	4327085.17
K6	385879.99	4327095.93
K7	385857.94	4327092.39

- 2.2. KOZANOĞLU GES (1.199 MWm)'NİN 04.08.2023 TARİHLİ VE 49315 SAYILI YAZI EKİ TEKNİK DEĞERLENDİRME RAPORUNDA YER ALAN: TESİSİN KURULACAĞI ARAZİNİN KOŞE NOKTALARI:

TESİSİN KURULACAĞI ARAZİNİN KOŞE NUMARASI	Y	X
K1	385925.46	4327293.76
K2	385941.14	4327276.74
K3	385857.83	4327092.37
K4	385825.87	4327090.98
K5	385777.93	4327104.14
K6	385841.51	4327245.95

- BU İMAR PLANI İLE MANİSA İLİ, DEMİRCİ İLÇESİ, AKINCILAR MAHALLESİ, 368 ADA 20 PARSELE İLİŞKİN HAZIRLANAN BU PLANDAKİ GÜNEŞ ENERJİ SANTRALİNİN TOPLAM KURULU GÜCÜ TOPLAM 2.362.03 MWm (1.163.03 MWm+1.199 MWm) OLUP, PLANLAMA ALANI İÇERİSİNDE KURULACAK TESİSLERİN TOPLAM KURULU GÜCÜNÜN ARTIRILMASI DURUMUNDA İŞBU İMAR PLANINDA DEĞİŞİKLİK YAPILMASI ZORUNLUDUR.
- PLANLAMA ALANI KAPSAMINDAKİ SANTRAL ALANINDA ÜRETİME İLİŞKİN TESİSLERLE BUNLARIN TAMAMLAYICI NİTELİNDE ALT YAPI VE ÜST YAPI TESİSLERİ İLE TESİSİN İŞLEYİŞİ İÇİN GEREKLİ YAPILAMA YAPILABİLİR. PLANLAMA ALANI İÇİNDE ULAŞIMI SAĞLAYACAK SERVİS YOLLARI İNŞA EDİLEBİLİR.
- 12.09.2022 TARİHİNDE MANİSA ÇEVRE, ŞEHİRCİLİK VE İKLİM DEĞİŞİKLİĞİ İL MÜDÜRLÜĞÜ TARAFINDAN ONAYLANAN MANİSA İLİ DEMİRCİ İLÇESİ AKINCILAR MAHALLESİ İMAR PLANINA ESAS JEOLÖJİK JEOTEKNİK ETÜD RAPORU VE RAPOR EKİ "YERLEŞİME UYGUNLUK PAFTALARINDA" BELİRTİLEN TÜM HUSUSLARA UYULMASI ZORUNLUDUR. PLANLAMA ALANINDA YAPILACAK HER TÜRLÜ YAPILAMADA PARSEL BAZINDA HAZIRLANACAK TEMEL VE ZEMİN ETÜD RAPORLARI ONAYLANMADAN VE BU RAPORLARDA BELİRTİLEN MÜHENDİSLİK ONLEMLERİ ALINMADAN UYGULAMAYA GEÇİLEMEZ.
- YAPILACAK YAPILARA AIT LABORATUVAR DENEYLERİNE DAYALI SONDAJLI ZEMİN ETÜDÜ UYGUN GÖRÜLMEDEN PROJE ONAYI YAPILAMAZ, UYULACAKTIR.
- MANİSA SU VE KANALİZASYON İDARESİ GENEL MÜDÜRLÜĞÜNÜN 19.08.2022 TARİHLİ VE 100412 SAYILI YAZISINDA BELİRTİLEN HUSUSLARA UYULACAKTIR.
- GÜNEŞ ENERJİ SANTRALI İÇİN HAZIRLANAN İMAR PLANININ YAPIM VE UYGULAMA AŞAMASINDA BÜYÜKŞEHİR BELEDİYESİNİN GÖREV, YETKİ VE SORUMLULUĞUNDA OLAN YOLLARA KALICI HASAR VERİLMESİ VE ULAŞIM GÜVENLİĞİ STANDARTLARINI KORUMAK ADINA, MANİSA BÜYÜKŞEHİR BELEDİYE BAŞKANLIĞI SORUMLULUĞUNDA OLAN MAHALLE YOLLARINDA HERHANGİ BİR KAZI İŞLEMİ YAPILMASI DURUMUNDA GEREKLİ İZİN VE RUHSATLARIN ALINMASI ZORUNLUDUR.
- DOĞAL HAYATIN VE YABAN HAYATININ ZARAR GÖRMESİ, SÜRDÜRÜLEBİLİRLİĞİNİN SAĞLANABİLMESİ İLE BÖLGEYE ULAŞILABİLİRLİĞİN VE ERİŞİLEBİLİRLİĞİN ENGELLENMESİ İÇİN PLANLAMA ALANI İÇERİSİNDE GEREKLİ TEDBİRLER ALINACAKTIR.
- ÇEVRE YERLEŞMELERE GÖTÜRÜLEN ALTYAPI HİZMETLERİNE (YOLLAR, İÇME SU İSALE HATLARI, KANALLAR V.B) HIÇ BİR ŞEKİLDE ZARAR VERİLMEMEYİ VE ZARAR VERİLMESİ DURUMUNDA GEREKLİ BAKIM VE ONARIMLAR YATIRIMCI FIRMA TARAFINDAN GERÇEKLEŞTİRİLECEKTİR.
- PROJE KAPSAMINDA İNŞA EDİLECEK YAPILAR İÇİN, 3194 SAYILI İMAR KANUNUNA GÖRE 10.08.2005 TARİH 25902 SAYILI RESMİ GAZETEDEN YAYINLANAN KURULUŞ YÜRÜRLÜĞE GİREN İŞ YERİ AÇMA VE ÇALIŞMA RUHSATLARINA İLİŞKİN YÖNETMELİĞİN 5. MADDESİ GEREĞİNCE İŞYERİ AÇMA VE ÇALIŞMA RUHSATI (GSM) ALINACAKTIR.
- YAPI YAKLAŞIMA MESAHELERİ DIŞINDA, YALNIZCA GİRİŞ-ÇIKIŞ KONTROLÜ MAKSADI İLE KONTROL VE GÜVENLİK KULÜBESİ, GİRİŞ TAKİ VB. TESİSLER YER ALABİLİR.
- İŞLETMEYE AIT ARAÇ VE EKİPMAN PARKI, ALAN İÇERİSİNDE KARŞILANACAKTIR.
- BU İMAR PLANI, PLAN HÜKÜMLERİ VE PLAN AÇIKLAMA RAPORU İLE BİR BÜTÜNDÜR.
- PLAN VE PLAN NOTLARINDA AÇIKLANMAYAN HUSUSLARDA İLGİLİ KANUN MEVZUAT VE YÖNETMELİK HÜKÜMLERİ GEÇERLİDİR.

MANİSA İLİ, DEMİRCİ İLÇESİ, AKINCILAR MAHALLESİ  
368 ADA 20 PARSELE İLİŞKİN  
YENİLENEBİLİR ENERJİ KAYNAKLARINA DAYALI ÜRETİM  
TESİSİ ALANI (GES - 2,36203 MWm) AMAÇLI  
UYGULAMA İMAR PLANI

GÖSTERİM

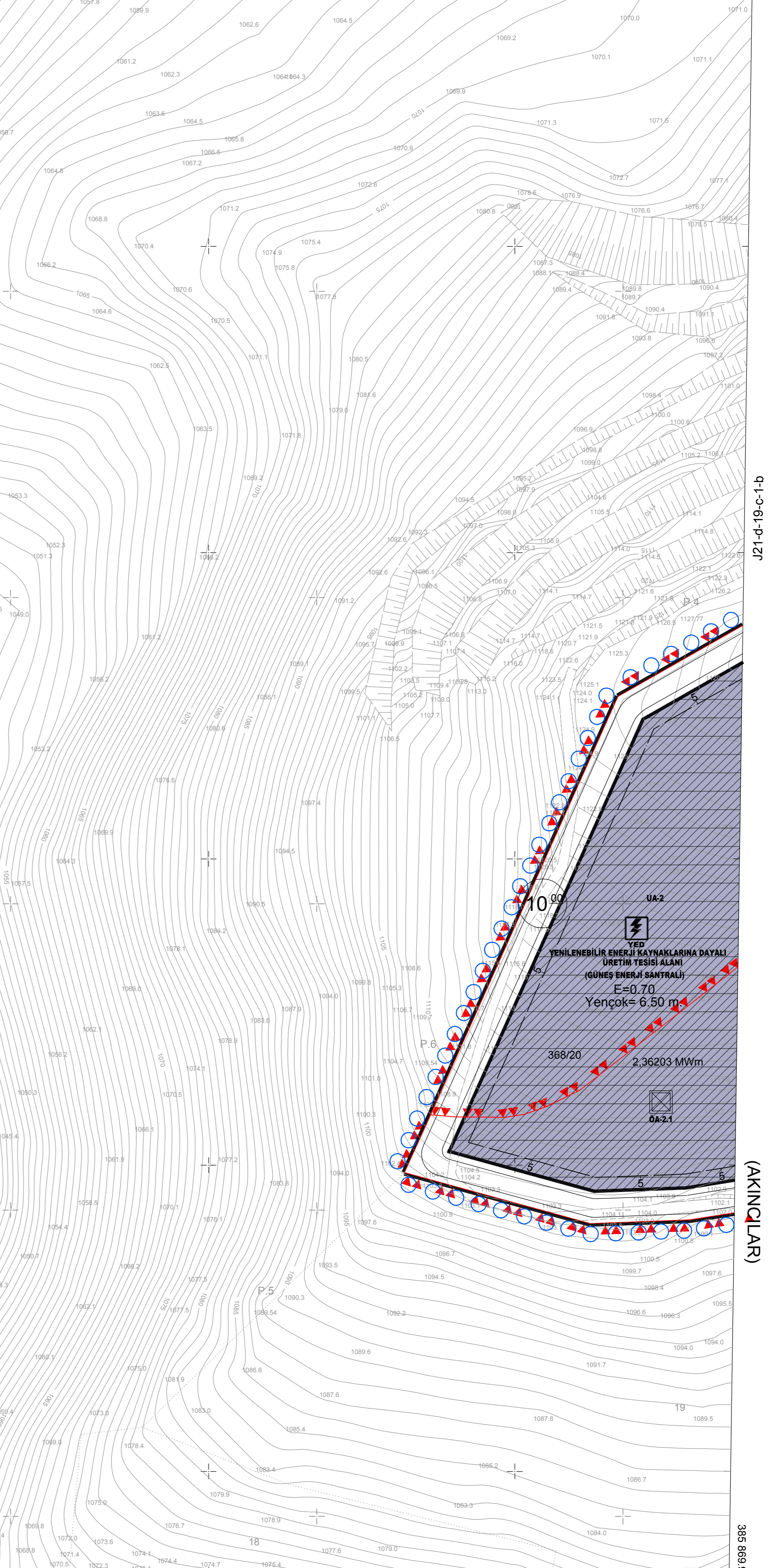
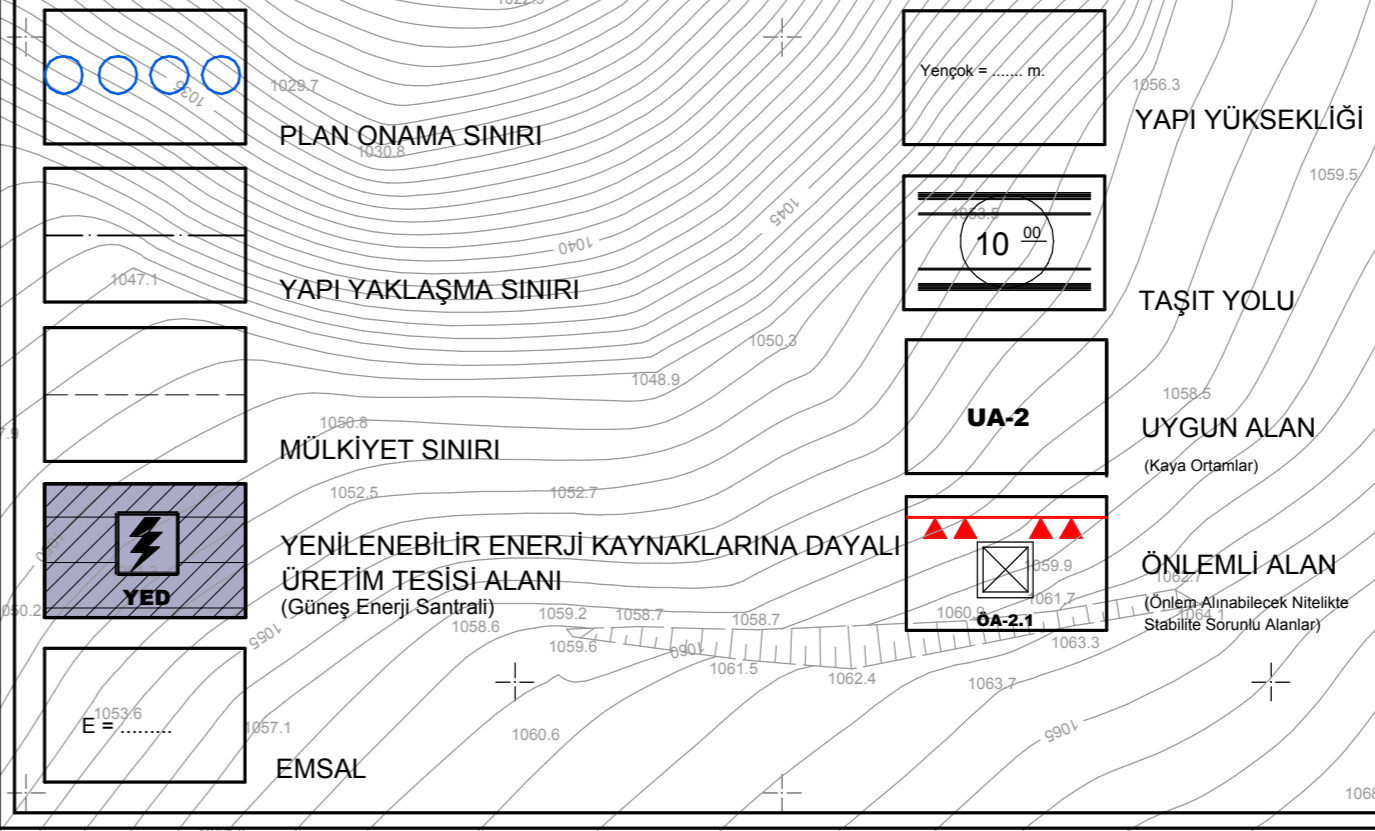

4 326 972.09 385 329.05 4 327 000 4 327 100 4 327 200 4 327 300 4 327 400 4 327 500 4 327 600 4 327 700 4 327 800 4 327 900 4 326 964.22

J21-d-19-c-1-d 1/1000

DATUM : ITRF96  
D.B: 30  
D.G: 3  
ITRF96/ITF  
ED: 50

Koordinatlar ve pasta bölünmesi  
on son güncelleme TÜTGA'ya bağlı  
2005'de gerçekleştirildiği ve  
Transversal Mercator (TM) izdüşümünde,  
düzensizdir.

MÜTEAHHİT : DUMAN HARİTA MÜHENDİSLİK BÜROSU  
ORHAN DUMAN  
Harita Mühendisi

KONTROL  
MANİSA BÜYÜKŞEHİR BELEDİYESİ  
İMAR VE GEİRCİLİK DARESİ BAŞKANLIĞI  
HARİTA ŞUBE MÜDÜRLÜĞÜ  
MUSTAFA BİRGÜL  
Harita Mühendisi  
Orçun DOĞAN  
Harita Şube Müdürü V.

KONTROL  
MANİSA BÜYÜKŞEHİR BELEDİYESİ  
İMAR VE GEİRCİLİK DARESİ BAŞKANI  
YÜKŞEKİ  
İmar Mühendisi

