

SIFIR ATIK BİLGİ SİSTEMİ

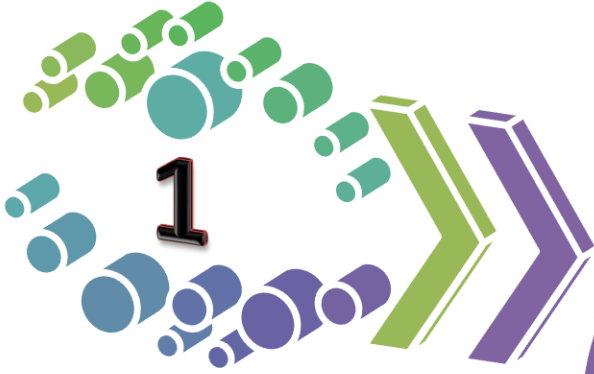

SIFIR ATIK

Geleceğe Değer Kattık



Neden Sıfır
Atık Bilgi
Sistemi



Sıfır Atık Bilgi Sistemi



- Envanter oluşturmak
- İstatistik yayınlamak
- Kazanımları hesaplamak
- Uygulamaları izlemek
- Bilgi almak
- Belgelendirme altyapısını oluşturmak



Yazılım Sistemi
Kullanıcıları



- Bakanlık
- İl Müdürlüğü
- Belediyeler
- Alışveriş merkezleri
- Tüm Kamu Kurum ve Kuruluşları
- Eğitim kurumları
- OSB
- Sanayiciler
- Hastaneler
- Oteller
- Turizm Tesisleri

Bilgi Sistemi
Kullanıcıları





Yazılım Sistemi
Erişim Adresi



Sıfır Atık

Bilgi Sistemi Erişim Adresi

<https://ecbs.cevre.gov.tr/>





Sıfır atık bilgi sistemin erişim

- * Kullanıcılar e devlet şifreleri ile direk erişim sağlayabilirler
- * Birim amirlerinin e- devlet şifreleriyle giriş sağlayıp bir personel yetkili olarak atanacaktır.



Giriş ekranı

[SIKÇA SORULAN SORULAR](#)[YARDIM](#)[Duyurular](#)[Diğer Uygulamalar](#)

Entegre Çevre Bilgi Sistemi Güncellemesi

10 haneli vergi numarası kullanan şahıs firmaların aktifleştirmesinde sırasında oluşan hata giderildi.

10 haneli vergi numarası kullanan şahıs firmaların TC kimlik numarası ile vergi numarası değişikliği başvurusuna izin verildi.

Firma ve Kurumların hesap tipi (Tüzel Kişi, Belediye, Kurum vb.) değiştirmelerine izin verildi.

UAVT kodu güncellemesi

Adres kayıtlarında UAVT kodu kayıtlı olmayan hesap(firma/kurum) veya tesislerin EÇBS(v.3.0) ile 29.08.2018 Çarşamba gününden itibaren, yeni kayıt ve aktifleştirme(eski sistemden aktarılan kayıtlar) esnasında veya aktif kayıtların adres değişikliği başvurusu kısmında "UAVT Kodu Kayıtlı Değil" seçeneği ile adres kayıtlarının UAVT kurallarına tabi olmadan elle girilmesine olanak sağlanacaktır.

"UAVT Kodu Kayıtlı Değil" seçeneğinin kullanılması gereken durumlar:

- Adresin UAVT sistemde bulunmadığı ve yerel yönetimlerin adres kaydına UAVT vermediği durumlar.
- Hesap(Firma/Kurum) veya Tesisin birden çok kapı numarası kullandığı durumlar.

Not: Yukarıda belirtilen durumlar dışında adres kayıtlarının UAVT üzerinden girilmesi gerekmektedir.



Alo 181 çağrı merkezi üzerinden EÇBS için telefon desteği alabilirsiniz.

Alo 181 telefon desteğinde 11:00 - 15:00 saatleri arasında İmar Bırsı

[Vatandaş Girişi](#)[Bakanlık Girişi](#)[e-Devlet ile Giriş](#)



https://sss.csb.gov.tr/Videolar/...
https://sss.csb.gov.tr/Videolar/YeniFirmaKaydi.mp4

Entegrasyon Çevre Bilgi Sistemi

test-ecbs.cevre.gov.tr/Page/7a+ZUJ+pRteGzTn0h0KA29ND+SE+.../hakiV7g3+ZCW/18qz14rs5o1FhocQkZaaD5YzQrRlgkVtE9c9ediCSYTT13F+BC

ECBS

Firma1 Yetkilisi
Kullanıcı

Giriş

Anasayfa

Bilgilendirme

Hesap(Firma,Kurum...)

Tesis(Şube) Listesi

Doküman Havuzu

Şahıs Uygulamaları

Yardım Masası

Hesaplar (Firma, Kurum...)
Kullanıcınız ile ilişkili hesap (Firma, Kurum...) listesi.

+ Yeni Hesap (Firma,Kurum...)

+ Yeni Bir Değişiklik Başvurusu

Türkçe - Sorun Bildir - Yardım - Tam Ekran - Çıkış

Sol Menü > Hesap(Firma/Kurum) sayfasında bulunan
"+ Yeni Hesap Firma/Kurum" tuşuna basılır.

0:11 / 2:30

09:17
4.02.2019



https://sss.csb.gov.tr/Videolar/...
https://sss.csb.gov.tr/Videolar/YeniFirmaKaydi.mp4

Entegre Çevre Bilgi Sistemi

Guvenli degil test-ecbs.cevre.gov.tr/Page/?q=XGw2RSdIdmAZ2Y10+uC7VteKX/KY3hX4baA588+ISzbdwp9+LCO3WghY1sAngBEWLYWqpk5ZM4F9LDD03e2dvZDF5imbeAj3nBtoik+

ECBS

Hesap(Firma,Kurum...) S... Tesis(Şube) Seçiniz Uygulamaya Geç

Türkçe Sorun Bildir Yardım Tam Ekran Çık

Firma1 Yetkilisi
Kullanıcı

Giriş
Anasayfa
Bilgiendirme
Hesap(Firma,Kurum...)
Tesis(Şube) Listesi
Doküman Havuzu
Şahıs Uygulamaları
Yardım Masası

Hesap(Firma, Kurum.) Kayıt

1 Vergi Numarası Girişi
2 Hesap(Firma,Kurum...) Bilgileri
3 Hesap(Firma,Kurum...) Belgeleri Bilgileri
4 Hesap(Firma,Kurum...) Lokasyon
5 Belgeler
6 Kayıt

Adım 1 - Vergi Numarası Girişi

Kamu Kurumu Firma, Tüzel Kişilik

Hesap(Firma,Kurum...) Tipi *
Tüzel Kişilik(Firma)

Vergi No *
[Gizli]

Vergi Dairesi III *
Seçiniz

Vergi Dairesi *
ankara
ANKARA

İLERİ >

Sisteme kayıt edilecek firma/kurumun tipi seçilir, Vergi Kimlik Numarası / T.C. Kimlik Numarası(Şahıs firmaları için) girilir.

0:16 / 2:30





https://sss.csb.gov.tr/Videolar/...
https://sss.csb.gov.tr/Videolar/YeniFirmaKaydi.mp4

Entegrasyon Çevre Bilgi Sistemi

Güvenli değil | test-ecbs.cevre.gov.tr/Page/7q-XGw2RSDDmAZ2Yt0-uCV7VseKX/XY3hwX4baAS86+ISbdwp9slC03WgHY1sAqgBEWLYWpk5ZX4F9LD003e2dVz0T5imbeAj3n8toxi+

ECBS

Hesap(Firma,Kurum...) S... Tesis(Şube) Seçiniz Uygulamaya Geç

Türkiye Sorun Bildir Yardım Tem Ekrana Çık

Firma1 Yetkilisi Kulanio

Giriş

Anasayfa

Bilgiendirme

Hesap(Firma,Kurum...)

Tesis(Şube) Listesi

Doküman Havuzu

Şahıs Uygulamaları

Yardım Masası

Hesap(Firma, Kurum...) Kayıt

1 Vergi Numarası Giriş 2 Hesap(Firma,Kurum...) Bilgileri 3 Hesap(Firma,Kurum...) Belgeleri Bilgileri 4 Hesap(Firma,Kurum...) Lokasyon 5 Belgeler 6 Kayıt

Adım 2 - Firma Bilgileri

Unvan

Vergi No

Vergi Dairesi

Faaliyet Kodu * [Ekle/Küçümler](#) [Yeni Faaliyet Ekle](#)

Kuruluş Tarihi *

SGK No

[GERİ](#) [İLERİ](#)

Kuruluş tarihi seçilir.

027 / 2:30

09:22 4.02.2019



https://sss.csb.gov.tr/Videolar/YeniFirmaKaydi.mp4

test-ecbs.cevre.gov.tr/Page/?q=XGw2RSDdmAZzT0+uCTVseKE/JkY3fwX4IsaAS88+iSzbdp9oLC03WghtY1sAzgBEWLYVwpk5ZX4F9LDD3eZdv0zDTSvmbeAj3n8toX=



Hesap(Firma,Kurum...) S... Tesis(şube) Seçiniz Uygulamaya Git

Türkçe Sorun Bildir Yardım Tam Ekran Çıkış

- Firma1 Yetkilisi kullanıcı
- Giriş
- Anasayfa
- Bilgilendirme
- Hesap(Firma,Kurum...)**
- Tesis(şube) Listesi
- Doküman Havuzu
- Şahıs Uygulamaları
- Yardım Masası

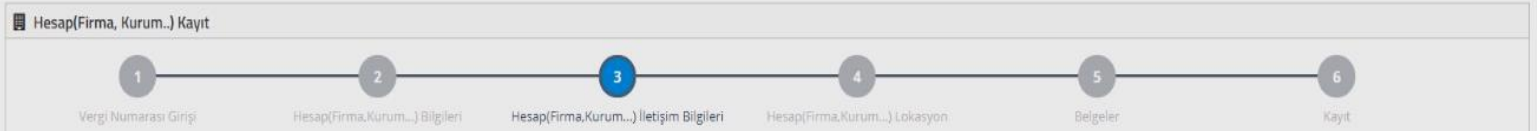

Adım 3 - İletişim Bilgileri

UAVT Kodumu **Bilmiyorum** UAVT Kodumu Biliyorum UAVT Kodum Kayıtlı Değil

⚠ UAVT(Ulusal Adres Veri Tabanı) kodu, bulunduğunuz konum için belediyeler,muhtarlıklar gibi resmi kurumlar aracılığıyla verilen sayısal değerlerden oluşan benzersiz bir koddur .

il	ilçe
ANKARA	ÇANKAYA
Bucak/Köy	Mahalle
MERKEZ-MERKEZ	AŞAĞI ÖVEÇLER
CSBM(Cadde,Sokak,Bulvar veya Meydan)	
Seçiniz	

Telefon Bilgileri

Telefonu *	Alan Kodu	Telefon Numarası	Dahili
------------	-----------	------------------	--------

E-Posta Bilgileri

⚠ Lütfen geçerli bir e-posta adresi giriniz . Girişiniz e-posta adresi üzerinden doğrulama yapacağınızı unutmayınız.

Firma/Kurumun adresi UAVT kodu ekranda belirene kadar seçenek listelerinden seçilir.

0:44 / 2:30





https://sss.csb.gov.tr/Videolar/Ye x

https://sss.csb.gov.tr/Videolar/YeniFirmaKaydi.mp4

Entegre Çevre Bilgi Sistemi

Güvenli değil | test-ecbs.cevre.gov.tr/Page/?q=XGw2RSDdmAZZrT0+uC7VseKE/JkY3fwX4IsaAS88+ISzbdwp9oLC03WghtY1sAzgbEWLYIVwpkSZX4F9LDD3e2dv0zDTSvmbAj3nBtoxk=



Hesap(Firma,Kurum...) S... Tesis(şube) Seçiniz Uygulamaya Git

Türkçe Sorun Bildir Yardım Tam Ekran Çıkış

Firma1 Yetkilisi Kullanıcı

Giriş

Anasayfa

Bilgilendirme

Hesap(Firma,Kurum...)

Tesis(şube) Listesi

Doküman Havuzu

Şahıs Uygulamaları

Yardım Masası

Hesap(Firma, Kurum.) Kayıt



Adım 4 - Harita Bilgileri

Haritada kırmızı yer imi ile gösterilen nokta hesabınızın yerini doğru belirtmiyorsa, yerimini sürükleyerek hesabınızın bulunduğu konuma getirebilirsiniz.

Firma/Kurumun harita üzerinden konumunu işaretleyiniz.
Kırmızı işaretleyiciye hareket ettirebilirsiniz.

GERİ

İLERİ

1:26 / 2:30

Speaker icon, Full screen icon, More options icon

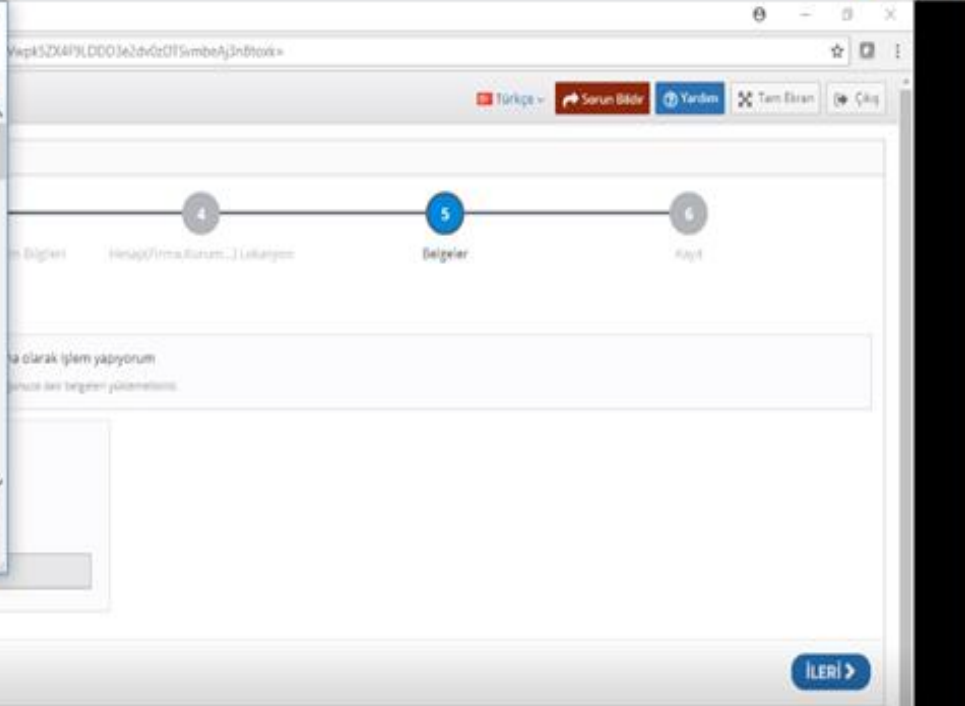
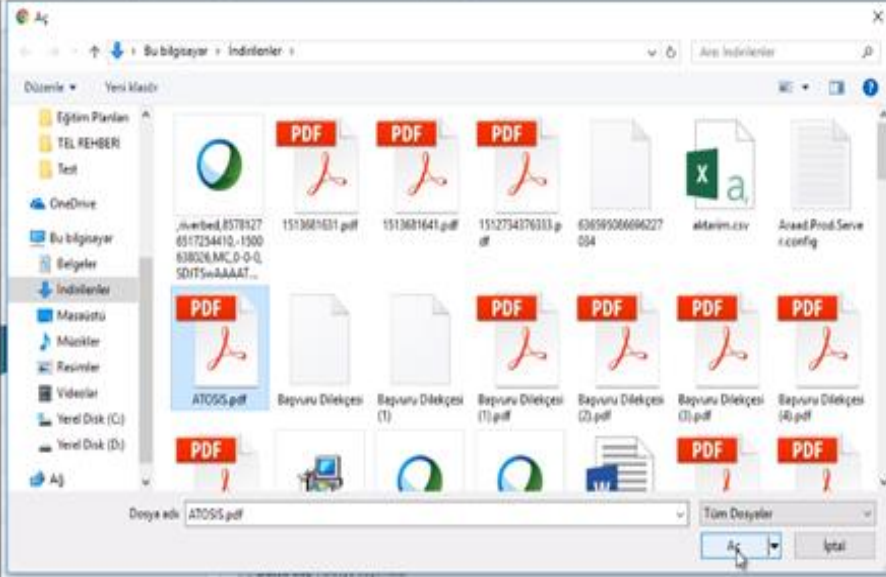

Kayı yapılmış olan Firma/Kurum için yetkili olduğunuzu gösterir belgeyi yükleyiniz.

1:44 / 2:30





https://sss.csb.gov.tr/Videolar/... x +

https://sss.csb.gov.tr/Videolar/YeniFirmaKaydi.mp4

Entegrasyon Bilgi Sitesi

Güvenli değil | test-ecbs.cevre.gov.tr/page/?q=XGw2R5DdmAZ2rT0+uCV7seKJ/WY3hwX4IsaA588+15ebdw9/cLCO3WghY1sAngBEWLYWpK5ZK4F9LD003e2dVz0T5imbeAj3n8toix+

ECBS

Hesap(Firma,Kurum...) Sayfasi | Tesis(Şube) Seçiniz | Uygulamaya Geç

Türkçe - Sorun Bildir - Yardım - Tam Ekran - Çık

Firma1 Yetkilisi
Kullanıcı

Giriş

Anasayfa

Bilgilendirme

Hesap(Firma,Kurum...)

Tesis(Şube) Listesi

Doküman Havuzu

Şahıs Uygulamaları

Yardım Masası

Hesap(Firma, Kurum.) Kayıt

- 1 Vergi Numarası Giriş
- 2 Hesap(Firma,Kurum...) Bilgileri
- 3 Hesap(Firma,Kurum...) Belgeleri Bilgileri
- 4 Hesap(Firma,Kurum...) Lokasyon
- 5 Belgeleri
- 6 Kayıt

Adım 6 - Form Onaylama

BAŞVURU FORMU

i
Doğrulama Türünü seçiniz.

Müdürlüğe Dilekçe ile Onay

İnternet ortamında yukarıda seçilen uygulamalara ait verilerin giriş işlemleri için Çevre ve Şehircilik Bakanlığı - İl Çevre ve Şehircilik Müdürlüğü tarafından verilen ve tarafımızca değiştirilebilecek olan kullanıcı kodu ve kişisel şifrenin korunması ve her türlü riskin tarafımızca ait olduğunu, Çevre ve Şehircilik Bakanlığının onaylanmış, galinmiş veya kayıtlı olan kullanıcı kodu ve kişisel şifrelerden, bunların üçüncü kişiler tarafından kullanılmasından ve sonuçlarından hiç bir şekilde sorumlu olmadığını kabul ediyoruz. Bu kullanıcı kodu ve kişisel şifre kullanılarak düzenlenen ve tarafımızca onaylanarak internet ortamında gönderilen bildirim doğruluğunu, bunları Çevre ve Şehircilik Bakanlığının bilgisayar sistemleri tarih ve saati esas alarak göndermeyi kabul ve taahhüt ediyoruz.

GERİ

Bayvuru Tamamla

1:49 / 2:30

09:33
4.02.2019



https://sss.csb.gov.tr/Videolar/1/ x +

https://sss.csb.gov.tr/Videolar/YeniFirmaKaydi.mp4

Gelen Kutusu - etan.yasar@csb.gov.tr - Outlook

Değerli Müşterilerimiz, Çevre ve Şehircilik Bakanlığı'nın Çevre Bilgi Sistemine kayıt oluyorsunuz. Bu E-Postayı okuyorsanız, sizin E-Posta adresinizi doğrulamamız gerekmektedir. Doğrulama işlemi için lütfen aşağıdaki linki tıklayınız.

Çevre ve Şehircilik Bakanlığı

Doğrulama işlemi için lütfen aşağıdaki linki tıklayınız: <http://www.csb.gov.tr/page?suvege2rodmaag3dkgfmmf+hyy54gjd5cstnyay3wbaq-8+sgbnwajpmtggysvsmr/vnqfbkpu0/vlan3huu/cuaxdhuag5yvv-54qep45/123pdkzgyfnyktyphogj7u3v0smcqh/hz/ulm/v4au74/uhubw/30hu2qtb>

E-Posta Adresinizi Doğrulamak İçin Tıklayınız

Çevre ve Şehircilik Bakanlığı
bt@csb.gov.tr

ecbs@csbtest.local
Hesap(Firma,Kurum...) kayıt için E-Posta Doğrulama
Doğrulama
Çevre ve Şehircilik Bakanlığı - Entegre Çevre Bilgi Sistemine kayıt oluyorsunuz. Bu



test-ecbs.cevre.gov.tr/Pagv/tq=M1N6GLUz+c2wGd3Dv2w3juz5VFU3CwGY31d+lvZ7ICYW+u5f53Lh/bxMNGM904L5vPq1p4P+yRqzE56zTU7B1NfFkJoeybY1bnHoN1pC00bAeQ==

ECBS

Hesap(Firma,Kurum...) Bilgileri

Hesap(Firma,Kurum...) Bilgileri

Hesap bilgisi Belge Listesi

KUT [redacted] ŞTİ.

Çevre Kimlik No
Vergi Dairesi
Vergi No
SGK No

Yok

Hesap(Firma,Kurum...) kayıt onayı bekliyor.

Hesap(Firma,Kurum...) Kayıt onayı için aşağıdaki başvuru formu ANKARA İÇ Çevre ve Şehircilik Müdürlüğüne teslim edilmelidir.

Başvurunuzu iptal etmek için buraya tıklayınız.

ENTEĞRE ÇEVRE BİLGİ SİSTEMİ
BAŞVURU FORMU

2:28 / 2:30



Firma tesis olarak kaydedildikten sonra tesis yetkilisi atanabilir

The screenshot shows the EÇBS web application interface. The main content area is titled 'Tesis Bilgileri' and contains a sub-section 'Yetkili Listesi'. The table below shows the following data:

No.	TC Kimlik No	Adı	Soyadı	İşlem
1	104c	Firma1	yetkilisi	İşlem Yap

The interface also includes a search bar, a 'Yeni Yetkili Ekle' button, and a 'Sayf 1 / 1' indicator. The video player at the bottom shows a progress bar at 0:08 / 1:11.

Hülya Çakır-Sıfır Atık Envanter ve Eğitim
Şube Müdürü



Tesis Yetkilisi Ekleme

Tesis(Şube) için yetkili atama.

< Yetkili listesine dön

104

Kişi Sorgula

Firma2 yetkilisi

(Tc Kimlik No : TC)

+ Ekle

0:16 / 1:11





Firma Sorumlusu Talebi

İzmir Asfalt Plant Tesisi tesisi için Tesis/Şube Sorumlusu olmanız isteniyor.

Aşağıda bilgileri verilen Hesap(Firma,Kurum...) için Tesis/Şube Sorumlusu olarak işlem yapmanız isteniyor.
Bu işlemden haberiniz yoksa lütfen **Hayır** butonuna tıklayınız.

Hesap(Firma,Kurum...) Adı	İzmir Asfalt Plant Tesisi
Vergi No	60
Çevre Kimlik Numarası	21
SGK No	
Vergi Dairesi	DİKİMEVİ

Tesis adına sorumluluk alıyorum.



Kurumlar



- Vatandaş girişi ekranından **e-devlet şifre** ile giriş yapılır.
- **kurum amirinin** e-devlet şifresi ile kayıt yapılacaktır.
- Vergi numarası olmayan kurumlar tesis olarak eklenir.
- Aynı adreste birden fazla kurum olması durumunda ALO 181 arayarak **Ulusal Adres Veri Tabanı kodunu** çoklu kullanım için açılması talebinde bulunulur.
- Sistemden oluşturulan **form** doldurulduktan sonra il müdürlüğüne iletilir.
- İl müdürlüğüne **onaylandıktan** sonra giriş yapılabilir.
- **Kurum Tesis olarak kaydedildikten sıfır atık uygulaması eklenir daha sonra veri girişi yapılabilir.**



SİSTEME E-DEVLET İLE GİRİNİZ



1. FİRMA EKLEME

1. Hesap(Firma/kurum) sayfasına girilir,
2. Sağ üstte bulunan "Yeni Hesap(Firma/kurum)" 'a tıklanır,
3. Hesap Tipi seçimi, Vergi No girişi, Vergi Dairesi seçimi,
4. Kuruluş Tarihi girilir, mevcut ise Hesap SGK no girişi
5. UAVT(Adres Kodu) seçimi
6. Telefon ve Eposta adresi girişi, mevcut ise KEP Adresi girişi,
7. Harita üzerinden konum girişi/seçimi,
8. Firma Sahibi/Vekaleten/Danışman Firma durumlarına göre ilgili belgeler yüklenir, bilgiler girilir,
9. "Başvuru Tamamla" tıklanır,
10. İletişim Bilgileri kısmında girilen eposta adresine gönderilen doğrulama epostası ile doğrulama yapılır,
11. Sistem tarafından oluşturulan formda belirtilen Çevre ve Şehircilik Bakanlığı İl Müdürlüğü onayı için başvuru yapılır.

2. İL MÜDÜRLÜĞÜ ONAYI

Onaylı firma ile yapılabilecek işlemler

Uygulama ekleme

Uygulamaya erişim

Firma yetkilisi ekleme/çıkarma

Maliyeden firma bilgilerini güncelleme



- E- Devlet Sisteminde kurumca yetkilendirildiğine dair bir yazı eklenmelidir.
- Kayıt tamamlandıncaya sistem bir belge verecektir.
- Belge il Müdürlüğümüze ulaştıktan sonra başvuru onaylanacaktır.
- Sisteme girişler gerçekleştirilebilecektir.
- **Kurum tesis olarak kaydedilir ve yetkili atanabilecektir.**
- Uygulama listesinden Sıfır Atık Bilgi Sistemi uygulaması seçilerek devam edilecektir.
- Atık oluştuğunda teslim edildikçe veri girişi yapılacaktır.



Hizmet Binası Kurum Bilgileri

(kurum türü, bina, yerleşke, personel sayısı, kat sayısı, yemekhane, yeşil alan)

Firma Bilgileri Düzenleme

- Ana Sayfa
- Kurum Bilgileri
- Firma Bilgilerim
- Tesislerim
- Faaliyet
- Grafik Raporlar

Firma Bilgilerim

Firma Adı	ALTINKÖY GIDA SANAYİVE TİC.LTD.ŞTİ.	Yetkili Ad Soyad	
Vergi No	0630060510	Yetkili Telefon	2323428283/0
İl	İZMİR	Yetkili E-Posta	cigdem@artekaritma.com.tr
İlçe	BORNOVA	Kayıt Tarihi	04.12.2018 11:31
Adres	İZMİR,KARACAOĞLAN Mahallesi, 6169 SOKAK, No: 12--, BOR	Koridor Uzunluğu *	metre
Kurum Türü *	Belediye	Kat Sayısı *	kat
Yıllık Oluşan Atık Miktarı *	102,00	Yemekhane Var Mı *	Seçiniz
Personel Sayısı *	456	Yeşil Alan Bahçe Var Mı *	Seçiniz
		Revir Var Mı *	Seçiniz
		Açıklama *	test

Kaydet

Çevre ve Şehircilik Bakanlığı - Coğrafi Bilgi Sistemleri Genel Müdürlüğü © 2019



Hizmet Binası Faaliyet Bilgileri (Yeni Faaliyet, Faaliyet Türleri)



SIFIR ATIK

HÜLYA ÇAKIR
İSTANBUL İL MÜDÜRLÜ...

Ana Sayfa

İl Müdürlüğü Bilgilerim

Kurum Sorgulama

Faaliyet

Yeni Faaliyet

Faaliyet Sorgulama

Grafik Raporlar

+ Yeni Faaliyet

Faaliyet Üst Bilgisi

Kurum Adı	İSTANBUL İl Müdürlüğü	İşlem Tarihi	<input type="text"/>
Kurum Türü	İl Müdürlüğü	Faaliyet Türleri	<ul style="list-style-type: none">EğitimGeçici Atık Depolama AlanıKompostToplanan AtıkYerleştirilen Ekipman
Uygulama Alanı	<input type="text" value="Seçiniz"/>	<i>* çoklu seçim (Ctrl +)</i>	
Açıklama	<input type="text" value="Açıklama giriniz."/>		

Faaliyet Detay Bilgisi



Verilen Eğitim Bilgileri (Hedef kitle, tarih, katılımcı sayısı)



HÜLYA ÇAKIR
İSTANBUL İL MÜDÜRLÜ...

- Ana Sayfa
- İl Müdürlüğü Bilgilerim
- Kurum Sorgulama
- Faaliyet
- Yeni Faaliyet
- Faaliyet Sorgulama
- Grafik Raporlar

+ Yeni Faaliyet

Faaliyet Üst Bilgisi

Kurum Adı İSTANBUL İl Müdürlüğü

İşlem Tarihi

Kurum Türü İl Müdürlüğü

Faaliyet Türleri
** çoklu seçim (Ctrl +)*

Uygulama Alanı Seçiniz

Açıklama Açıklama giriniz.

- Eğitim
- Geçici Atık Depolama Alanı
- Kompost
- Toplanan Atık
- Yerleştirilen Ekipman

Faaliyet Detay Bilgisi

Eğitim

İçerik Eğitim içeriğini yazınız.

Eğitim Tarihi

Hedef Kitle
** çoklu seçim (Ctrl +)*

- Temizlik Görevlisi
- Personel
- Öğrenci
- Vatandaş

Katılımcı Sayısı

0

✓ Hesapla ve Kaydet ✗ Temizle



Hizmet Binası Geçici Atık Depolama Alanı (Konteyner, atık türü, resim)



HÜLYA ÇAKIR
İSTANBUL İL MÜDÜRLÜ...

Ana Sayfa

İl Müdürlüğü Bilgilerim

Kurum Sorgulama

Faaliyet

Yeni Faaliyet

Faaliyet Sorgulama

Grafik Raporlar

Yeni Faaliyet

Faaliyet Üst Bilgisi

Kurum Adı İSTANBUL İL Müdürlüğü

İşlem Tarihi

İşlem Tarihi

Kurum Türü İl Müdürlüğü

Faaliyet Türleri

* çoklu seçim (Ctrl +)

Uygulama Alanı

Seçiniz

Eğitim

Geçici Atık Depolama Alanı

Kompost

Toplanan Atık

Yerleştirilen Ekipman

Açıklama

Açıklama giriniz.

Faaliyet Detay Bilgisi

Geçici Atık Depolama Alanı

Geçici Atık Depolama Alanı Var mı?

Hayır

Depolanan Atık Türü
Sayısı (adet)

0

Hesapla ve Kaydet Temizle



Kompost

(yöntem,besleme miktarı, kapasite, elde edilen kompost, kompostun elde edildiği tarih esas alınarak girilir)

SIFIR ATIK

HÜLYA ÇAKIR
İSTANBUL İL MÜDÜRLÜ...

Ana Sayfa
İl Müdürlüğü Bilgilerim
Kurum Sorgulama
Faaliyet
Yeni Faaliyet
Faaliyet Sorgulama
Grafik Raporlar

Yeni Faaliyet

Faaliyet Üst Bilgisi

Kurum Adı: İSTANBUL İL Müdürlüğü
Kurum Türü: İl Müdürlüğü
Uygulama Alanı: Seçiniz
Açıklama: Açıklama giriniz.

İşlem Tarihi: İşlem Tarihi
Faaliyet Türleri: Eğitim, Geçici Atık Depolama Alanı, **Kompost**, Toplanan Atık, Yerleştirilen Ekipman

Faaliyet Detay Bilgisi

Kompost

Besleme Tarihi: Besleme Tarihi
Elde Etme Tarihi: Elde Etme Tarihi
Kompost Yöntemi: Açık Alan, Makina

Beslenen Miktar (ton): 0
Elde Edilen Kompost Miktarı (ton): 0
Kapasite (lt./hafta): 0



Toplanan Atık

(atık türü, miktarı, teslimi ve teslim belgesi)

HÜLYA ÇAKIR
İSTANBUL İL MÜDÜRLÜĞÜ...

Ana Sayfa
İl Müdürlüğü Bilgilerim
Kurum Sorgulama
Faaliyet
Yeni Faaliyet
Faaliyet Sorgulama
Grafik Raporlar

Kurum Adı ISTANBUL İL Müdürlüğü
Kurum Türü İl Müdürlüğü
Uygulama Alanı Seçiniz
Açıklama Açıklama giriniz.

Faaliyet Türleri
* çoklu seçim (Ctrl +)
Eğitim
Geçici Atık Depolama Alanı
Kompost
Toplanan Atık
Yerleştirilen Ekipman

İşlem Tarihi İşlem Tarihi

Faaliyet Detay Bilgisi

Toplanan Atıklar

Tarih	Atık Türü	Miktar	Belge Teslim Tarihi	İndir	Sil
⚠ Toplanan atık bulunmuyor.					

Tarih
Atık Türü Seçiniz
Miktar Miktar yazınız.

Lisanslı Tesis Teslim Tarihi Teslim Tarihi
Teslim Belgesi Dosya Seç Dosya seçilmedi

Ekle

Çevre ve Şehircilik Bakanlığı - Coğrafi Bilgi Sistemleri Genel Müdürlüğü © 2019



Yerleştirilen Ekipman

(kumbara, konteyner, bölme sayısı,
atık türü, adet, resim)

SIFIR ATIK

HÜLYA ÇAKIR
İSTANBUL İL MÜDÜRLÜ...

Ana Sayfa
İl Müdürlüğü Bilgilerim
Kurum Sorgulama
Faaliyet
Yeni Faaliyet
Faaliyet Sorgulama
Grafik Raporlar

Faaliyet Üst Bilgisi

Kurum Adı: İSTANBUL İL Müdürlüğü
Kurum Türü: İl Müdürlüğü
Uygulama Alanı: Seçiniz
Açıklama: Açıklama giriniz.

İşlem Tarihi: İşlem Tarihi
Faaliyet Türleri: Eğitim, Geçici Atık Depolama Alanı, Kompost, Toplanan Atık, Yerleştirilen Ekipman

Faaliyet Detay Bilgisi

Yerleştirilen Ekipman

Ekipman Türü: Seçiniz
Miktar (adet): Miktar yazınız.

Ekle

Ekipman Türü	Miktar	Detaylar	Sil
Yerleştirilen ekipman bulunmuyor.			

Hesapla ve Kaydet Temizle

Çevre ve Şehircilik Bakanlığı - Coğrafi Bilgi Sistemleri Genel Müdürlüğü © 2019



Kurum Sorgulama

(Ad ve tür bazında sorgulama)



HÜLYA ÇAKIR
İSTANBUL İL MÜDÜRLÜ...

Ana Sayfa

İl Müdürlüğü Bilgilerim

Kurum Sorgulama

Faaliyet

Grafik Raporlar

Kurum Sorgulama

PDF

EXCEL

Kurum Adı Kurum adı yazınız...

Açık Adres Açık adres yazınız...

Kurum Türü Seçiniz

Kayıt Tarih Aralığı Başlangıç Tarihi

Bitiş Tarihi

İl İSTANBUL

Vergi Numarası Vergi numarası yazınız...

Sorgula

Temizle

Kurum Adı	Kurum	Kurum Türü	İl	Adres	Vergi Numarası	Kayıt Tarihi	Detay	Tarihçe
VATAN PLASTİK SAN.VETİC.A.Ş.	Firma	-	İSTANBUL	İSTANBUL,ORTA Mahallesi, SOĞANLIK D-100 KUZEY YANYOL CADDE, No: 8-, KARTAL,Türkiye	9240008796	19.10.2018 16:01	🔍	🔄
VATAN PLASTİK SAN. VE TİC. A.Ş. - 4 (TUZLA)	Tesis	Belediye	İSTANBUL	İSTANBUL,TEPEÖREN Mahallesi, ESKİ ANKARA ASFALTI CADDE, No: 242 B-1, TUZLA,Türkiye	9240008796	19.10.2018 16:01	🔍	🔄



Hedef Kitle ve Yetkiler

- Sıfır Atık uygulamasına geçen Kurum ve Belediyelerin sayısını görebilir.
- Duyuruları görebilir.
- Toplam Atık ve Kazanımlarını görebilir.
- İl bazında Sıfır Atık Uygulamasını kullanan kurum sayılarını görebilir.
- Kendi firma bilgilerini görüp düzenleyebilir.
- Firmasına ait tesislerin listesine erişip, bilgilerini görebilir.
- Yeni Faaliyet ekleyebilir.
- Kendi faaliyetlerini ve tesislerine ait faaliyetleri listeleyebilir.
- Kendi faaliyetlerini düzenleyebilir, tesislerine ait faaliyetlerin detayını görebilir.
- Faaliyet listesinin Pdf ve Excel çıktısını alabilir.
- Faaliyet listesini grafikler ile de görüntüleyebilir.



Belediyelerin
veri girişi

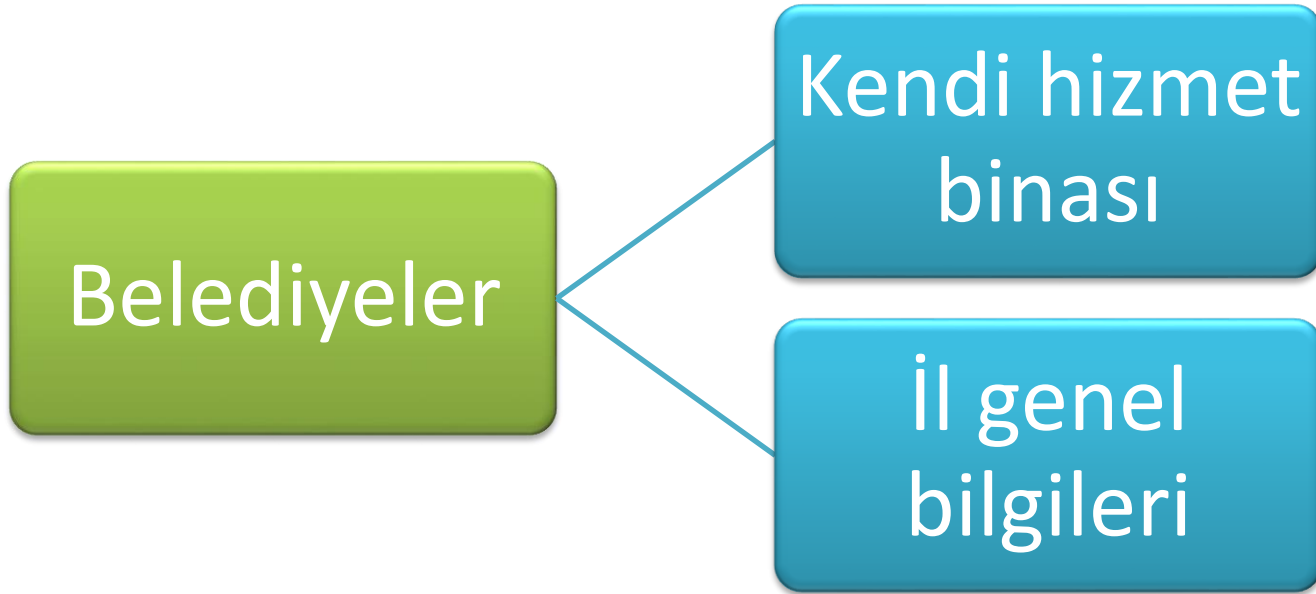



Belediyelerin faaliyet girişi (Yeni Faaliyet, Uygulama Alanı-Bina ve Genel)



ÇİĞDEM AYALP
FİRMA

Ana Sayfa

Kurum Bilgileri

Faaliyet

+ Yeni Faaliyet

Q Faaliyet Sorgulama



Faaliyet Üst Bilgisi

Kurum Adı KAVİPSAN MOB.KAPLAMADİKİŞ
İPLİĞİ SAN.VE TİC.LTD.ŞTİ.

İşlem Tarihi

İşlem Tarihi

Kurum Türü Belediye

Faaliyet Türleri

Eğitim
Kompost
Toplanan Atık
Yerleştirilen Ekipman
1. Sınıf Atık Getirme Merkezi
Mobil Atık Getirme Merkezi

* çoklu seçim
(Ctrl +)

Uygulama Alanı

Genel

Seçiniz

Bina

Genel

Açıklama

Faaliyet Detay Bilgisi



Belediye Geneli Faaliyet Girişi

(Yerleştirilen konteyner, atık türü, adet, koordinat bilgileri, kimliklendirme ve fotoğraf)



SIFIR ATIK

ÇİĞDEM AYALP
FİRMA

Ana Sayfa

Kurum Bilgileri

Faaliyet

Yeni Faaliyet

Faaliyet Sorgulama

Yeni Faaliyet

Faaliyet Üst Bilgisi

Kurum Adı	KAVRIP SAN MOB.KAPLAMADIKIŞIPLIĞI SAN.VE TIC.LTD.ŞTİ.	İşlem Tarihi	İşlem Tarihi
Kurum Türü	Belediye	Faaliyet Türleri	Eğitim Kompost Toplanan Atık Yerleştirilen Ekipman 1. Sınıf Atık Getirme Merkezi Mobil Atık Getirme Merkezi
Uygulama Alanı	Genel		
Açıklama	Açıklama giriniz.		

Faaliyet Detay Bilgisi

Yerleştirilen Ekipman

Ekipman Türü	Seçiniz	Bölme Sayısı	Seçiniz
Miktar (adet)	Miktar yazınız.		
Koordinat X	örn: 41.40338		
Koordinat Y	örn: 41.40338		

Ekle

Çevre ve Şehircilik Bakanlığı - Coğrafi Bilgi Sistemleri Genel Müdürlüğü © 2018



Belediye Geneli 1. Sınıf Getirme Merkezi

(atık türü, sayı, koordinat bilgileri,
kimliklendirme ve fotoğraf)

ÇİĞDEM AYALP FİRMA

Ana Sayfa
Kurum Bilgileri
Faaliyet
Yeni Faaliyet
Faaliyet Sorgulama
Grafik Raporlar

Kurum Adı ALTINKÖY GIDA SANAYİ VE TİC.LTD.ŞTİ.

Kurum Türü Belediye

Uygulama Alanı Genel

Açıklama Açıklama giriniz.

İşlem Tarihi İşlem Tarihi

Faaliyet Türleri
* çoklu seçim (Ctrl +)
Eğitim
Kompost
Toplanan Atık
Yerleştirilen Ekipman
1. Sınıf Atık Getirme Merkezi
Mobil Atık Getirme Merkezi

Faaliyet Detay Bilgisi

1. Sınıf Atık Getirme Merkezi

1. Sınıf Atık Getirme Merkezi Var Mı? Seçiniz

Merkez Sayısı 0

Hesapla ve Kaydet Temizle

Çevre ve Şehircilik Bakanlığı - Coğrafi Bilgi Sistemleri Genel Müdürlüğü © 2019



Belediye Geneli Mobil Getirme Merkezi

(atık türü, adet, koordinat bilgileri,
kimliklendirme ve fotoğraf)



ÇİĞDEM AYALP
FİRMA

- Ana Sayfa
- Kurum Bilgileri
- Faaliyet
- Yeni Faaliyet
- Faaliyet Sorgulama
- Grafik Raporlar

Kurum Adı ALTINKÖY GIDA SANAYİVE TİC.LTD.ŞTİ.

İşlem Tarihi

İşlem Tarihi

Kurum Türü Belediye

Faaliyet Türleri

* çoklu seçim (Ctrl +)

Uygulama Alanı Genel

- Eğitim
- Kompost
- Toplanan Atık
- Yerleştirilen Ekipman
- 1. Sınıf Atık Getirme Merkezi
- Mobil Atık Getirme Merkezi

Açıklama Açıklama giriniz.

Faaliyet Detay Bilgisi

Mobil Atık Getirme Merkezi

Mobil Atık Getirme
Merkezi Var Mı?

Seçiniz

Adeti

0

Depolanan Atık Türü
Sayısı

0

✓ Hesapla ve Kaydet

✗ Temizle





AVM

(İkinci Sınıf Getirme Merkezi)



(atık türü, adet, koordinat bilgileri, kimliklendirme ve fotoğraf)



ÇİĞDEM AYALP
TESİS

- Ana Sayfa
- Kurum Bilgilerim
- Faaliyet
- Yeni Faaliyet
- Faaliyet Sorgulama

+ Yeni Faaliyet

Faaliyet Üst Bilgisi

Kurum Adı KAVIRGAN MOB.KAPLAMADIKIŞIPLIĞI SAN.VE TİC.LTD.ŞTİ.

İşlem Tarihi

İşlem Tarihi

Kurum Türü AVM

Faaliyet Türleri

* çoklu seçim (Ctrl +)

Açıklama Açıklama giriniz.

- Eğitim
- Geçici Atık Depolama Alanı
- Kompost
- Toplanan Atık
- Yerleştirilen Ekipman
- 2. Sınıf Atık Getirme Merkezi

Faaliyet Detay Bilgisi

2. Sınıf Atık Getirme Merkezi

2. Sınıf Atık Getirme Merkezi Var mı?

Seçiniz

Merkez Sayısı

0

Koordinat X

örn: 41.40338

Koordinat Y

örn: 41.40338



OSB,
Üniversite ve
sitelerin veri
girişi



OSB, Üniversite, Site



(Üçüncü Sınıf Getirme Merkezi)

(atık türü, adet, koordinat bilgileri, kimliklendirme ve fotoğraf)



ÇİĞDEM AYALP
TESİS

- Ana Sayfa
- Kurum Bilgilerim
- Faaliyet
- Yeni Faaliyet
- Faaliyet Sorgulama

+ Yeni Faaliyet

Faaliyet Üst Bilgisi

Kurum Adı KAVİPSAN MOB.KAPLAMADIKIŞ IPLIĞI SAN.VE TİC.LTD.ŞTİ.
Kurum Türü AVİM
Üniversite

İşlem Tarihi

İşlem Tarihi

Faaliyet Türleri

* çoklu seçim (Ctrl +)

Eğitim
Geçici Atık Depolama Alanı
Kompost
Toplanan Atık
Yerleştirilen Ekipman
3.Sınıf getirme merkezi

Açıklama Açıklama giriniz.

Faaliyet Detay Bilgisi

3.Sınıf getirme merkezi

3.Sınıf getirme merkez varmı?i

Seçiniz

Merkez Sayısı

0

Koordinat X

örn: 41.40338

Koordinat Y

örn: 41.40338



Koordinat bilgileri ve Kimliklendirme



Belediye geneli
konteyner



1. Sınıf getirme
merkezi



2. Sınıf getirme
merkezi



3. Sınıf getirme
merkezi



Mobil getirme
merkezi

Koordinat
Bilgileri

- X. 41.40338
- Y. 41.40338

Kimliklendirme

- 34.15.201.G1.7

Ulusal Adres veri tabanından elde edilecek numaralar

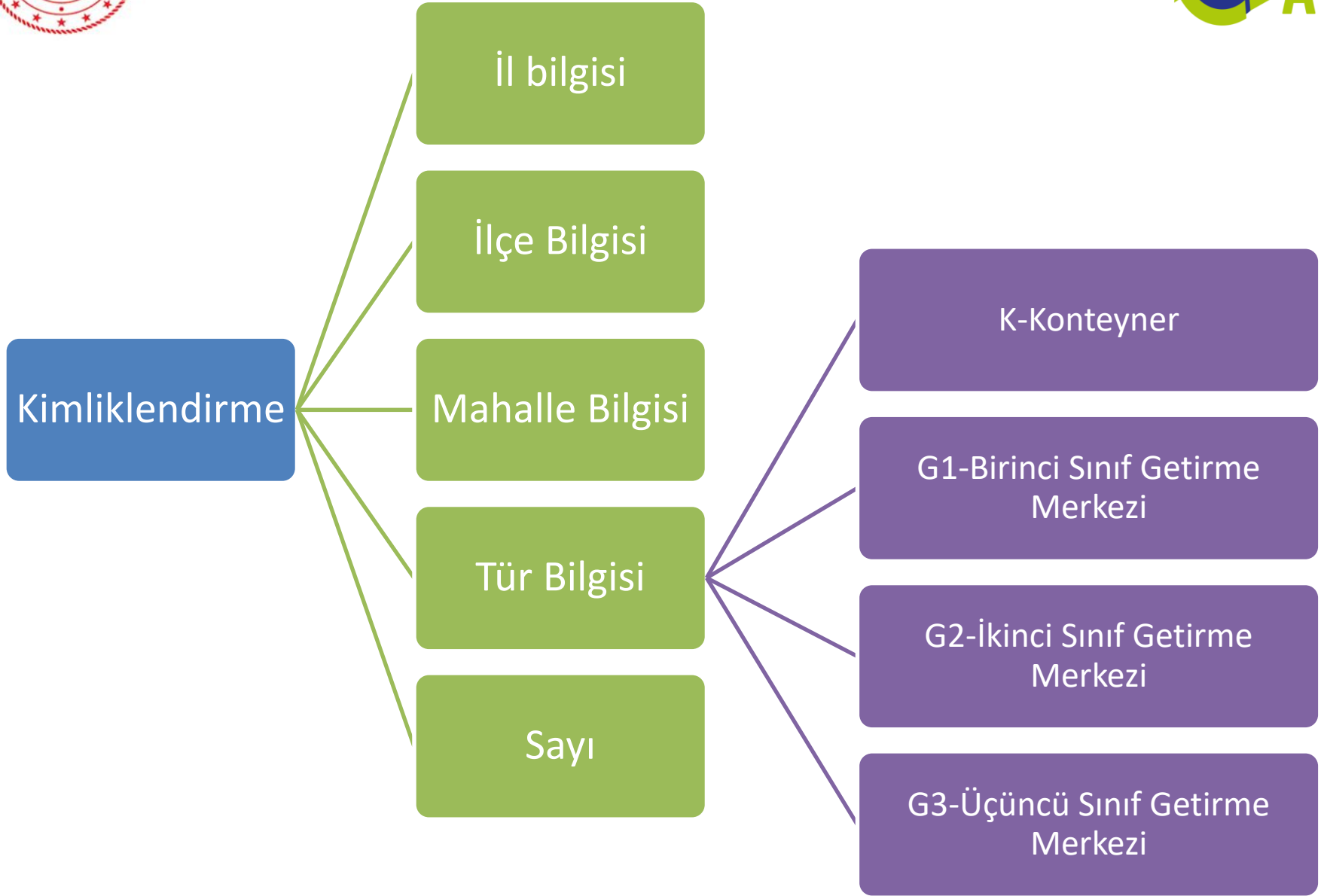

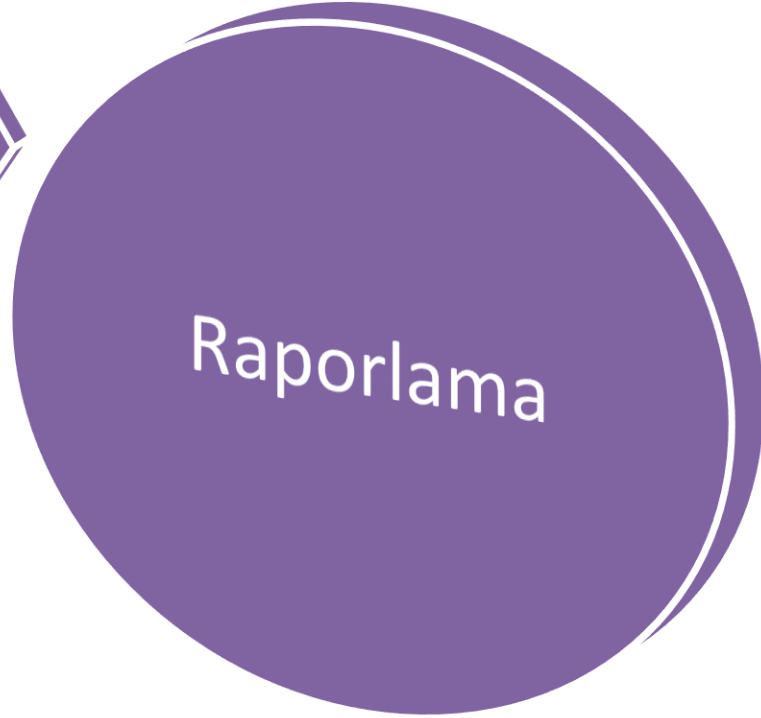
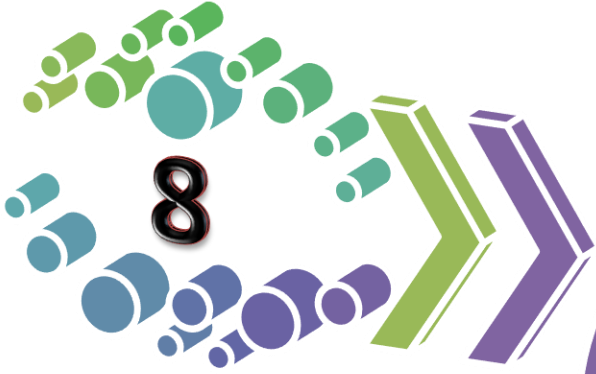



Kümülatif Sıfır Atık Raporu (İldeki faaliyetlerin toplam raporu)



Kümülatif Sıfır Atık Raporu

İSTANBUL 2019 Yılı Dahil Kümülatif Sıfır Atık Raporu

Sisteme Geçen Belediye Sayısı :	1 adet	Sisteme Geçen Kurum Sayısı :	1 adet
1. Sınıf Atık Getirme Merkezi Sayısı :	0 adet	Eğitim Verilen Kişi Sayısı :	0 kişi
2. Sınıf Atık Getirme Merkezi Sayısı :	0 adet	3. Sınıf Atık Getirme Merkezi Sayısı :	0 adet
Kompost Tesisi Sayısı :	0 adet	Mobil Atık Getirme Merkezi Sayısı :	0 adet
Yerleştirilen Kumbara Sayısı :	0 adet	Yerleştirilen Konteyner Sayısı :	0 adet
Geçici Atık Depolama Alanı Sayısı :	0 adet	Elde Edilen Kompost Miktarı :	0 ton
Çalışan Sayısı :	7 kişi	Öğrenci Sayısı :	0 kişi

İSTANBUL 2019 Yılı Dahil Kümülatif Atık - Kazanım Raporu

Atık	Miktar	Kazanım
------	--------	---------

Toplam Atık :		
---------------	--	--



Harita

(Türkiye genelindeki atık türüne göre ekipmanların yerleri harita üzerinde görüntülenebilmektedir.)

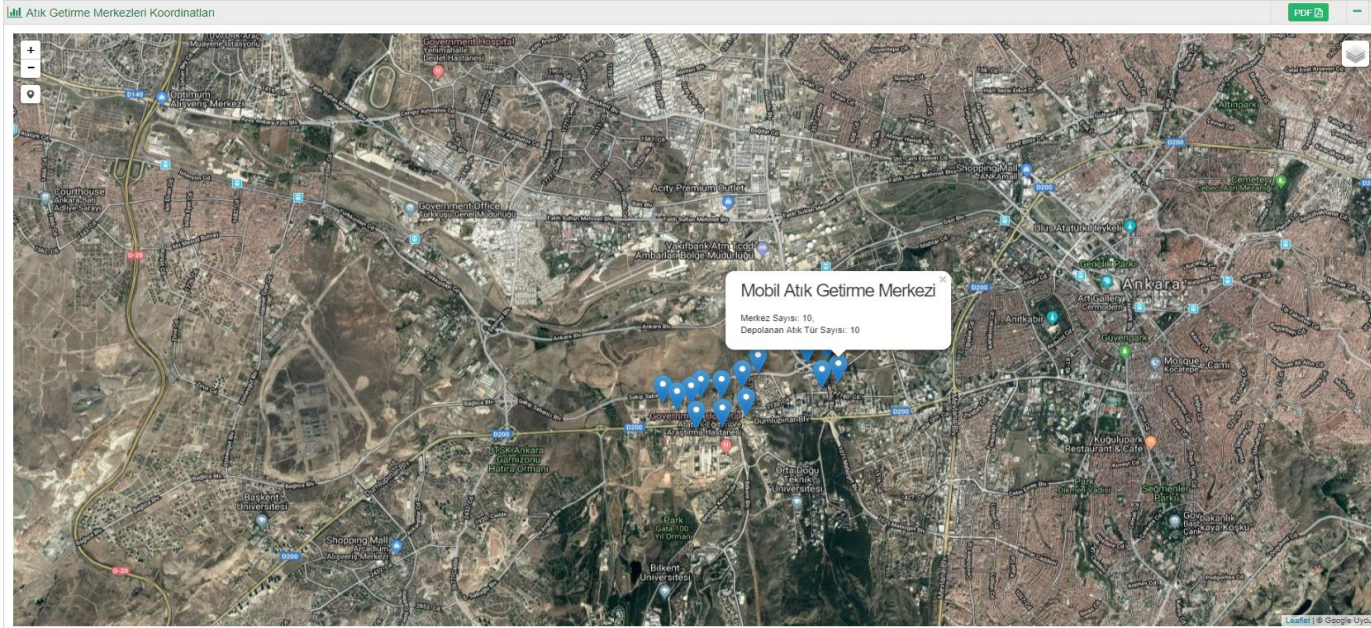

Belediye geneli konteyner



1. Sınıf getirme merkezi



2. Sınıf getirme merkezi



3. Sınıf getirme merkezi



Mobil getirme merkezi



Belediyelerin Sıfır Atık Sisteminde Uygunlaması Gereken Adımlar



1. Sınıf Atık Getirme Merkezi/Merkezlerinin kurulmuş olması

Uygun kapasite ve mesafelerde biriktirme ekipmanları yerleştirilmesi

Mobil atık getirme merkezleri yerleştirilmesi

İhtiyaca göre atık cam kumbaraları yerleştirilmesi

Konutlar için en az ikili toplama sistemi kurulması

Atık pil, bitkisel atık yağ, atık elektrikli ve elektronik eşya ile diğer atıklar için toplama noktaları/Atık Getirme Merkezleri/çevre lisanslı atık işleme tesislerine gönderilmesinin sağlanması

Toplama günlerinin belirlenmesi, toplama programı hakkında halkın bilgilendirilmesi

Verilerin kayıt altına alınması

Biyo-bozunur atıkların ayrı toplanarak geri kazanımı konusunda gerekli çalışmanın yapılması

Farkındalık ve bilinçlendirme çalışmalarının yapılması



Belediyelerde Sistem Kulumu



Sıfır Atık Ekipleri

Mevcut Durum

Planlama

İhtiyaç belirleme

Pilot Bölge

Rol Model

En az nüfusun %10

Uygulama genişletilmeli

Toplama Sistemi

Bütün atıkları içermeli

Getirme Merkezi
*1. Sınıf
*Mobil

Toplama modeli oluşturma

Geri kazanım

Kompost

biyogaz,

biyometanizasyon

Depolama

Depolama yapılmamalı

Depolanan atığın azaltılması

Depolama alanının izlenmesi

Organik Atıklar

Hayvan barınağı

Hayvan yemi katkı maddesi

Hayvan yemi

Önleme

Poşet kullanımı azaltımı

Bez çanta, file

Tek kullanımın azaltımı

Raporlama

Bilgi Sistemi

İzleme

Farkındalık



TOPLAM 189 TON DEĞERLENDİRİLEBİLİR ATIK

	116 ton kağıt-karton		1972 adet ağaç
	42 ton plastik		685 varil petrol
	67,5 ton cam		9 ton hammadde
	9 ton metal		11,7 ton hammadde
	7 ton organik atık		2,6 ton kompost
	3,1 ton yemek artığı		3,1 ton besin
	3610 L bitkisel atık yağ		3610 L biyodizel
	1455 L atık motor yağ		909 L madeni yağ



23,3 ton
sera gazı salınımı



3.248 m³
su tasarrufu



724.225 kwh
enerji tasarrufu



1.294 m³
depolama alanı



Teşekkür Ederiz.



İlkay YILMAZ ÖZKAY

Çevre Mühendisi

ilkay.yilmaz @csb.gov.tr