



**KÜTAHYA İLİ MERKEZ İLÇESİ
YILDIRIM BEYAZIT (VEFA) MAHALLESİ
6306 SAYILI KANUN KAPSAMINDAKİ
REZERV YAPI ALANINDA
1/5000 ÖLÇEKLİ NAZIM İMAR PLANI
DEĞİŞİKLİĞİ
PLAN AÇIKLAMA RAPORU**

1. PLANLAMANIN AMACI VE HEDEFLERİ

Amaç:

Kütahya İli Merkez İlçesinde yer alan Yıldırım Beyazıt (Vefa) Mahallesi Rezerv Yapı Alanında, mülkiyetleri Kütahya Belediyesi'ne ait olan 4237-4238-4239-4240-4241-4242-4243-4244-4245-4246-4247 no'lu adalar bölgesi kapsamında imar planı değişikliği hazırlanmıştır.

Söz konusu Rezerv Yapı Alanı yaklaşık 10.87 hektar büyüklüğe sahip olup, Çevre ve Şehircilik Bakanlığı tarafından Bakanlık Makamının 11/12/2020 tarih ve 266438 sayılı Olur'u ile 6306 sayılı Afet Riski Altındaki Alanların Dönüştürülmesi Hakkında Kanunun 2'nci maddesinin (c) bendi uyarınca "Rezerv Yapı Alanı" olarak belirlenmiştir. Çevre ve Şehircilik Bakanlığı Altyapı ve Kentsel Dönüşüm Hizmetleri Genel Müdürlüğü'nün 05.01.2021 tarih ve 13758 sayılı yazısında; söz konusu alana yönelik planlama ve projelendirme çalışmaları ile yapım faaliyetlerinin 19/02/2019 tarihinde imzalanan "6306 sayılı Kanun Kapsamında Yürütülecek Projelerde Bakanlık ile Toplu Konut İdaresi Başkanlığı Arasında İş birliği Yapılmasına İlişkin Protokol" kapsamında Toplu Konut İdaresi Başkanlığınca yürütülmesi hususları açıklanmıştır. Rezerv Yapı Alanına yönelik TOKİ tarafından hazırlanan vaziyet planı yürürlükte olan imar planı ile uyumadığından dolayı imar planı değişikliği hazırlanmıştır.

Hedefler:

Bu çerçevede, "Rezerv Yapı Alanında";

- Adil ve dengeli bir yoğunluk dağılımı oluşturmak,
 - Planlama alanındaki yaşam kalitesini yükseltecek, nüfusun gereksinmesine yönelik donatıların standartlara uygun ve plan sınırları içinde ve dışında erişilebilir hale getirilmesi,
 - Kentin mekânsal gelişimini planlamak ve yönlendirmek,
 - Kentsel altyapı hizmetlerinin geliştirilmesi,
 - Süreklilik arz eden kamusal mekân kurgusunun sağlanması,
 - Yerleşmeye hizmet odaklı kimlik kazandırmak ve vizyon oluşturarak bu doğrultuda mekânsal planlama kararları üretmek,
 - Plan kapsamında kalan alanlarda, arazi kullanımı ve yapılaşmanın plan, fen, sanat, sağlık ve çevre şartlarına uygun olarak oluşmasının sağlanması,
 - Afet etkilerinin azaltılması; doğal, tarihi, kültürel çevrenin ve ekosistemlerin korunması, yaşatılması ve geliştirilmesi,
- olarak belirlenmiştir.

2. PLANLAMA ALANININ ÜLKE VE BÖLGESİNDEKİ YERİ

Planlamaya konu alan Kütahya ili Merkez ilçesinde yer almaktadır. **(Bkz: Harita No:1, Planlama Alanının Ülke ve Bölgesindeki Yeri)**

Harita 1: Planlama Alanının Ülke ve Bölgesindeki Yeri



Planlama alanı, Kütahya kent merkezinin doğusunda Yıldırım Beyazıt (Vefa) Mahallesi'nde bulunmakta olup, kent merkezine uzaklığı 1,48 km'dir. **(Bkz: Harita No:3, Planlama Alanı Uzak Çevresi)**

Planlama alanı yakın çevresi konut alanlarından oluşmakta olup, doğusunda Hava Er Eğitim Tugayı, batısında Kütahya Tren İstasyonu, batı ve doğusunda demiryolu bulunmaktadır. Alanın batısından Afyon - Kütahya karayolu geçmekte olup, alanın kuzey ve güneyinde ise konut alanı bulunmaktadır. **(Bkz: Harita No:4, Planlama Alanı Yakın Çevresi)**

Harita 2: İl İdari Bölünüşü

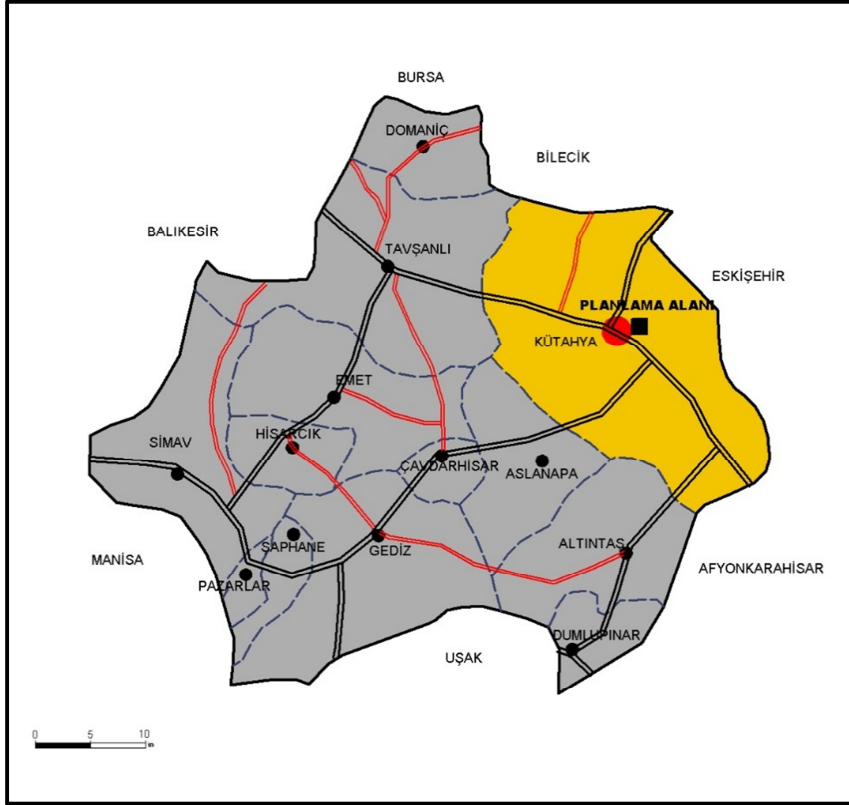

Harita 3: Planlama Alanı Uzak Çevresi

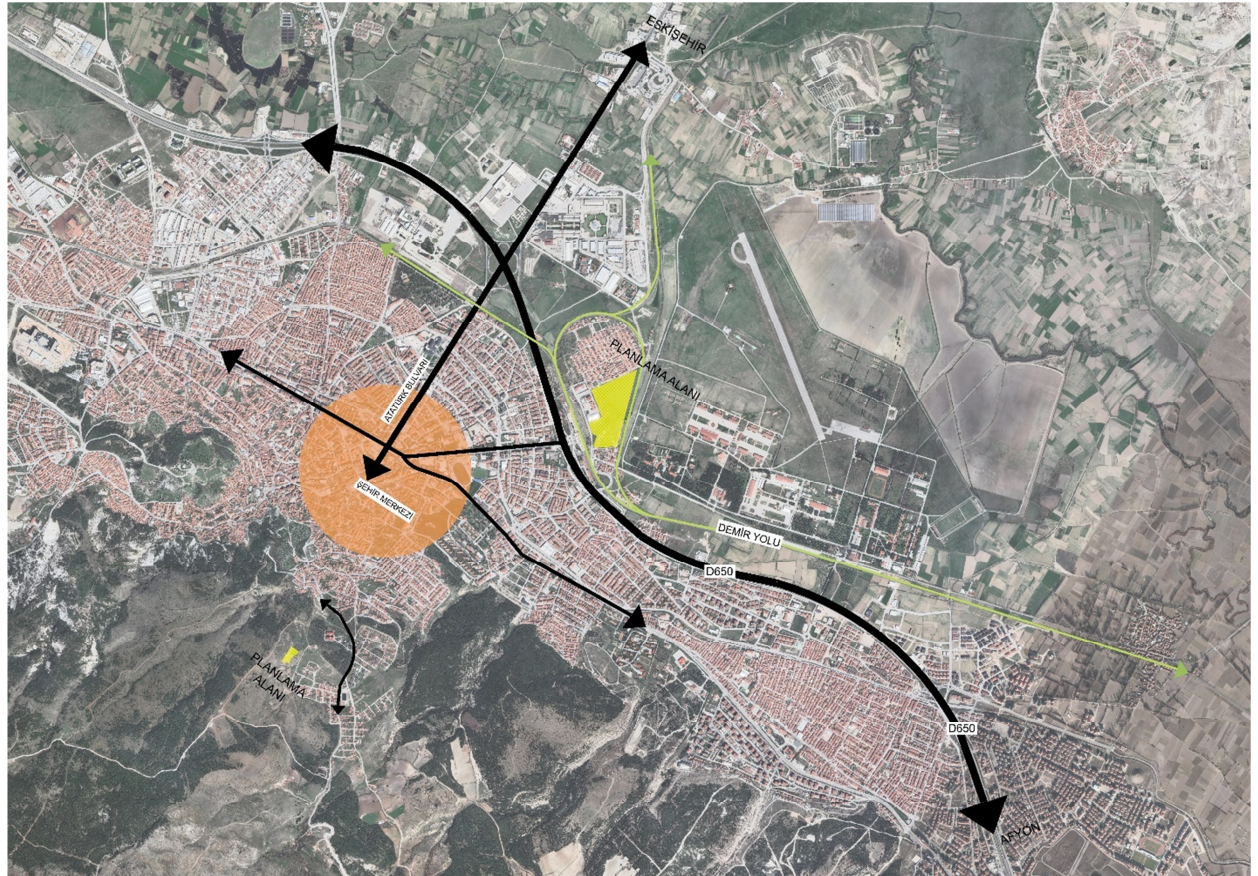

Harita 4: Planlama Alanı Yakın Çevresi

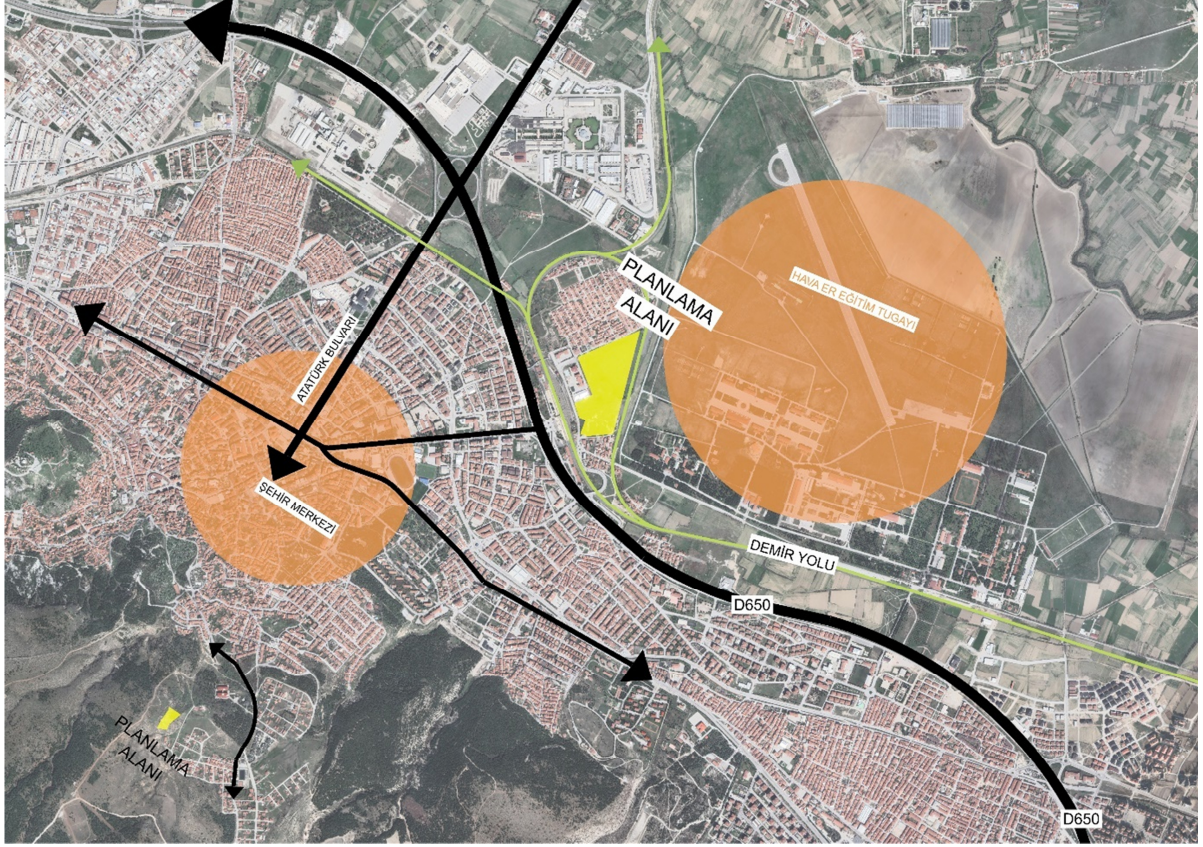

3. JEOLOJİ

3.1. DEPREM DURUMU

Planlama alanı, 18 Mart 2018 tarih ve 30364 sayılı (mükerrer) Resmi Gazete' de yayımlanan ve 1 Ocak 2019 tarihinde yürürlüğe giren "Türkiye Deprem Bölgeleri Haritası" na göre 2. Derece deprem bölgesi içerisinde yer almaktadır. **(Bkz: Harita No:5, Planlama Alanı Deprem Durumu)**

Harita 5: Planlama Alanı Deprem Durumu

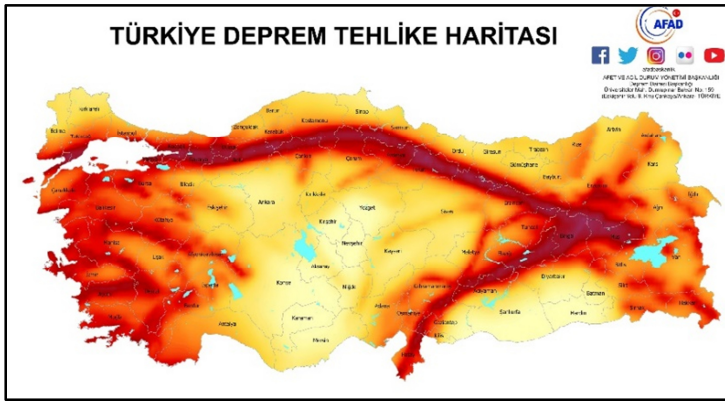

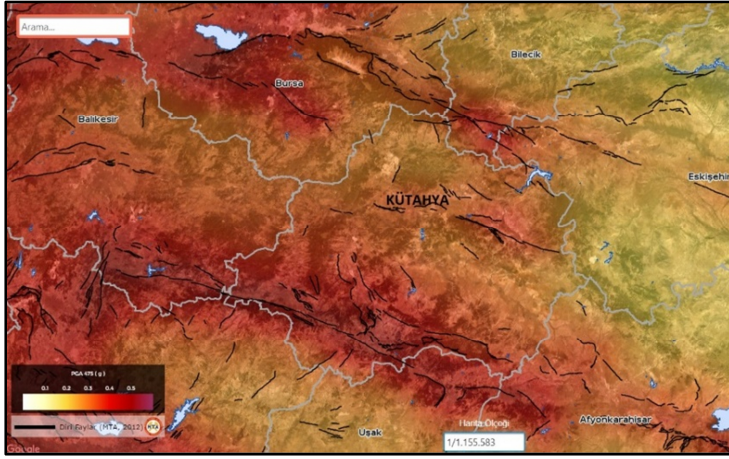

Kaynak : AFAD VE MTA 2012 Türkiye Deprem Tehlike Haritaları İnteraktif Web Uygulaması

3.2. PLANLAMA ALANININ JEOLJİSİ

İmar planına esas jeolojik-jeoteknik etüt raporuna göre Ö.A. 5.1 (Önlem alınabilecek nitelikte şişme, oturma, taşıma gücü vb. sorunlu alanlar) lejantlı sahada kalmaktadır. Söz konusu rapor 2013 tarihinde onaylanmıştır.

4. MÜLKİYET DURUMU

Planlama alanında bulunan mülkiyetlerin yaklaşık %55'i belediye mülkiyetine tabi olup, %45'i ise söz konusu parsellerin çevresindeki yol alanlarıdır.

Harita 6: Planlama Alanında Yer Alan Mülkiyetlere Ait Bilgiler

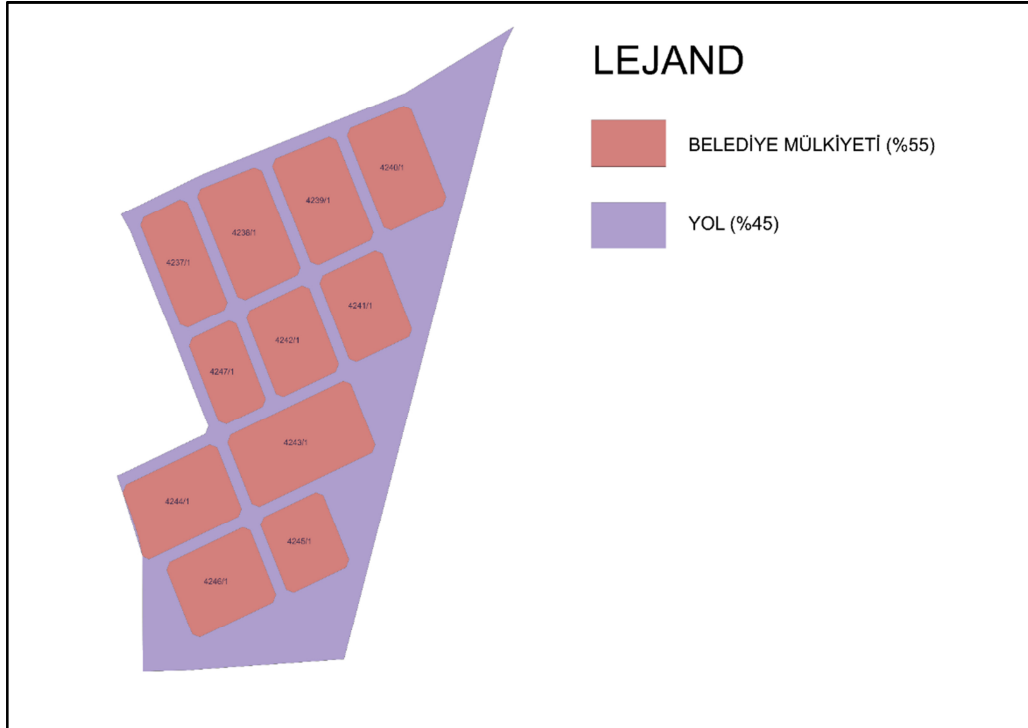

5. HALİHAZIR HARİTA

Planlamaya konu alanın; J24-A-06-D ve J23-B-10-C nolu 1/5.000 ölçekli halihazır haritaları 23.01.2012 tarihinde İller Bankası Şehircilik Dairesi Başkanlığı tarafından onaylanmıştır.

Harita 7: Planlama Alanının 1/5.000 Ölçekli Halihazır Haritası

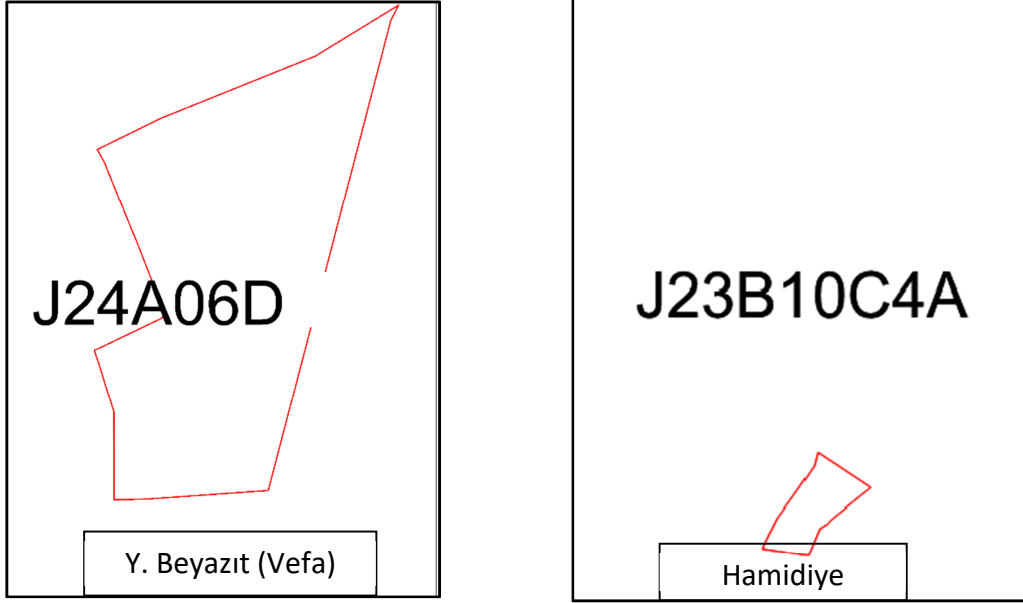

6. MEVCUT İMAR PLANI DURUMU

6.1. 1/100.000 ÖLÇEKLİ ÇEVRE DÜZENİ PLANI

Yürürlükte 1/100.000 Ölçekli Çevre Düzeni Planı bulunmamaktadır. Bu kapsamda 1/100.000 Çevre Düzeni Planı değişikliği yapılmamıştır.

Söz konusu bölgede ilk nazım imar planı, 05.02.1988 tarih ve 5 sayılı Belediye Meclis Kararıyla onaylanmıştır. Mevcut nazım imar planını Belediye Meclisinin 05.08.2019 tarih ve 218 sayılı kararı ile onaylanan İmar Planı Değişikliği oluşturmaktadır. **(Bkz: Harita No:8: Mevcut İmar Planı)**

Bahse konu adaların bulunduğu bölgede 1/5.000 Ölçekli Nazım İmar Planında Gelişme Konut Alanları, Sağlık Alanı, İbadet Yeri lejantlı alanlar, park ve yol alanları bulunmaktadır.

Rezerv Yapı Alanına yönelik TOKİ tarafından hazırlanan vaziyet planı da dikkate alınarak imar planı değişikliği hazırlanmıştır.

Harita 8: Yürürlükteki 1/5.000 Ölçekli Nazım İmar Planı

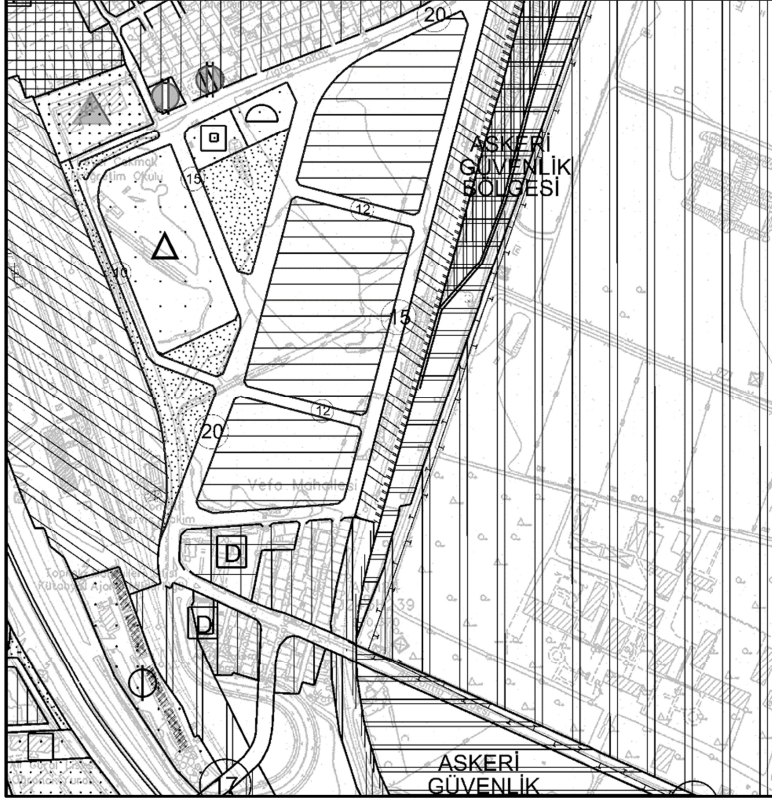

7. PLAN KARARLARI

7.1. 1/5000 ÖLÇEKLİ NAZIM İMAR PLANI DEĞİŞİKLİĞİ

Planlama alanına ilişkin, Nazım İmar Planı Değişikliği hazırlanmıştır. Söz konusu planlama alanında, tabloda verilen kentsel fonksiyonlar planlanmıştır. Plan değişikliği sonrasında alanda yaşayacak nüfus 2.884 kişi olup, önceki duruma göre 2.027 kişi azalmaktadır. Plan değişikliği öncesinde nazım imar planındaki brüt yoğunluk 465 kişi/Ha. iken; plan değişikliği sonrasında 273 kişi/Ha.'a düşmüştür.

Tablo 1: 1/5.000 Ölçekli Nazım İmar Planı Değişikliği Alan Dağılımı

Kentsel Kullanım	Büyükük (m ²)	Büyükük (ha)
İbadet Alanı	3042	0.30
Sağlık Tesisi Alanı	1540	0.15
Ticaret Alanı	3528	0.35
Gelişme Konut Alanı (Yüksek Yoğunluk)	65795	6.57
Park Alanı	726	0.072
Yol Alanı	31099	3.10
Toplam	105730	10.57

**Kütahya Belediye Başkanlığı tarafından hazırlanan
Kütahya İli, Merkez İlçesi, Yıldırım Beyazıt(Vefa)
Mahallesi RYA ilişkin 1/5000 ölçekli Nazım İmar Planı
Değişikliği**

**EKİ
PLAN AÇIKLAMA RAPORUDUR
-Bu Plan Açıklama Raporu kapak dahilsayfadır-**