T.C.
KÜTAHYA VALİLİĞİ
ÇEVRE VE ŞEHİRCİLİK İL MÜDÜRLÜĞÜ

SUSURLUK HAVZASI

KÜTAHYA İLİ SINIRLARI İÇERİSİNDE BULUNAN İLÇE BELEDİYELERİNİN VE SANAYİ TESİSLERİNİN ARITMA TESİSLERİ DURUMU

T.C.
KÜTAHYA VALİLİĞİ
ÇEVRE VE ŞEHİRCİLİK İL MÜDÜRLÜĞÜ

KÜTAHYA VALİLİĞİ
ÇEVRE VE ŞEHİRCİLİK İL MÜDÜRLÜĞÜ

T.C.
KÜTAHYA VALİLİĞİ
ÇEVRE VE ŞEHİRCİLİK İL MÜDÜRLÜĞÜ

Toplam Nüfus(2013):

- İlçe merkezi: 4.731
- Belde/köy nüfusu: 11.170

TOPLAM : 15.901

Domaniç Belediyesi:

İlçede oluşan kanalizasyon atıksuları atıksu arıtma tesisinde fiziksel ve biyolojik işlemlere tabi tutularak arıtılıp Dola deresine deşarj edilmektedir. Dola deresi, Kocaçay ile birleşerek Orhaneli Çayına dökülmektedir.

Domaniç ilçesinde Organize Sanayi Bölgesi bulunmamaktadır.

T.C.
KÜTAHYA VALİLİĞİ
ÇEVRE VE ŞEHİRCİLİK İL MÜDÜRLÜĞÜ

DOMANİÇ İLÇESİ

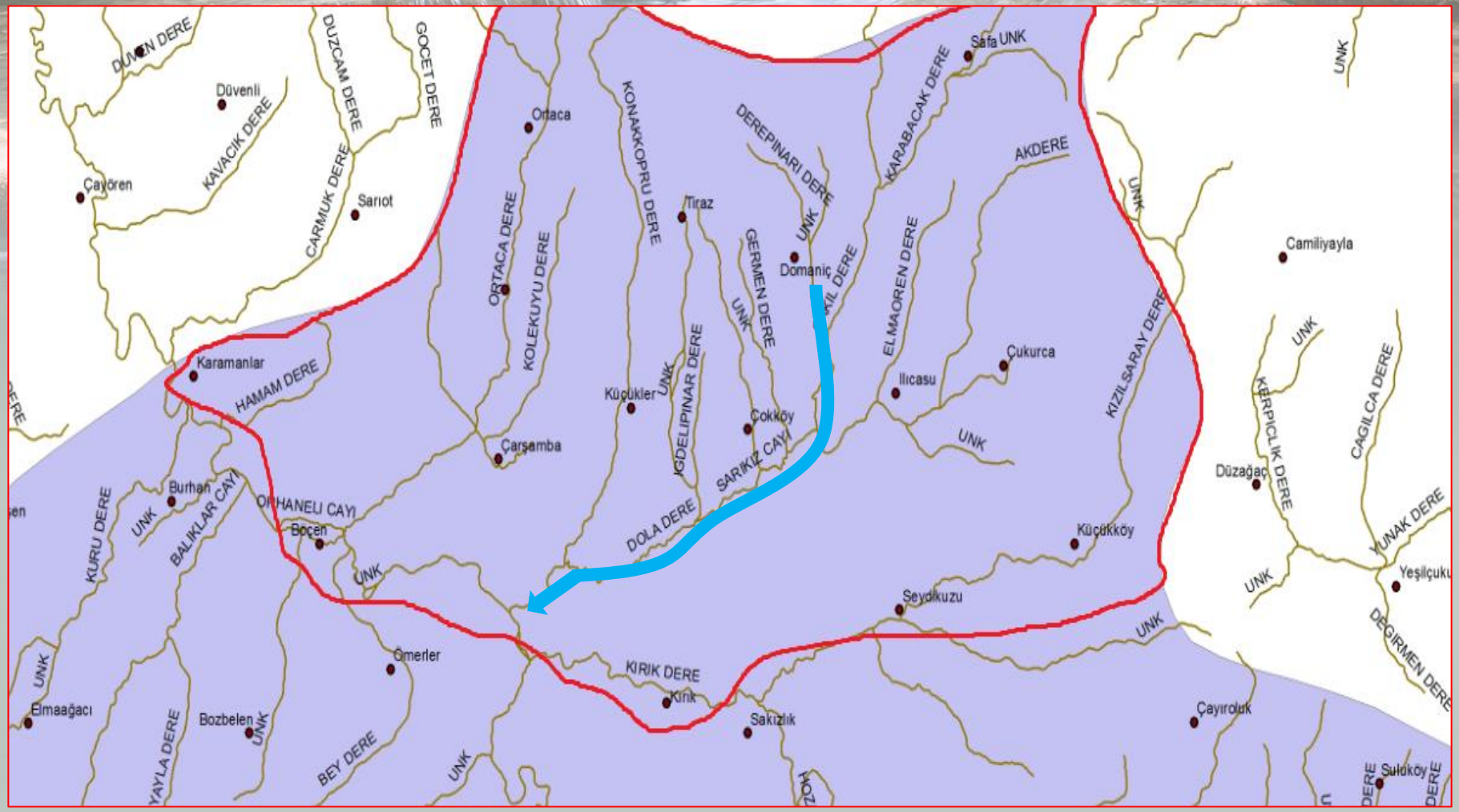

Toplam Nüfus(2013):

- İlçe merkezi: 67.226
- Belde/köy nüfusu: 33.629

TOPLAM: 101.471

Tavşanlı Belediyesi:

Tavşanlı Belediyesi'nin Atıksu Arıtma Tesisi bulunmamaktadır. Çevre Kanunu'nun Geçici 4. maddesinde belirtilen nüfus yoğunluğuna göre belediyenin atıksu arıtma tesisini 13.05.2012 tarihine kadar işletmeye almış olması gerekmekteydi. Atıksu arıtma tesisi yapımına ilişkin işlemler devam etmekte olup, AAT projesi İlbank A.Ş. 'ye proje onayı için sunulmuştur. Hali hazırda ilçede oluşan kanalizasyon atıksuları hiçbir önlem alınmadan Kocaçay'a deşarj edilmektedir. Konuyla ilgili İl Müdürlüğümüz tarafından 08.08.2012 tarihinde 47.121 TL idari para cezası uygulanmıştır. Ayrıca konu ile ilgili Belediye Başkanlığı hakkında Cumhuriyet Savcılığı'na suç duyurusunda bulunulmuştur.

T.C.
KÜTAHYA VALİLİĞİ
ÇEVRE VE ŞEHİRCİLİK İL MÜDÜRLÜĞÜ

Tavşanlı ilçesinde karma organize sanayi bölgesi bulunmaktadır. Organize sanayi bölgesi yoğun atıksu oluşumuna neden olan tesislerden ziyade daha çok kuru tipte çalışan sanayi tesislerinden oluşmaktadır. OSB içerisinde mevcutta faaliyet gösteren dört adet sanayi tesisi bulunmakta olup, endüstriyel nitelikli atıksu oluşumu söz konusu değildir. Tesislerden kaynaklı evsel nitelikli atıksular sızdırmaz fosseptikte biriktirilerek vidanjör ile çektirilip Kütahya Belediyesi Atıksu Arıtma Tesisine verilmektedir.

Tunçbilek Belediyesi: Tavşanlı ilçesine bağlı 6.572 nüfuslu belde belediyesidir. Belediyeye ait atıksu arıtma tesisi bulunmakta olup, kanalizasyon atıksuları atıksu arıtma tesisinde fiziksel ve biyolojik işlemlere tabi tutulup Kocaçay'a deşarj edilmektedir.

T.C.
KÜTAHYA VALİLİĞİ
ÇEVRE VE ŞEHİRCİLİK İL MÜDÜRLÜĞÜ

TAVŞANLI İLÇESİ

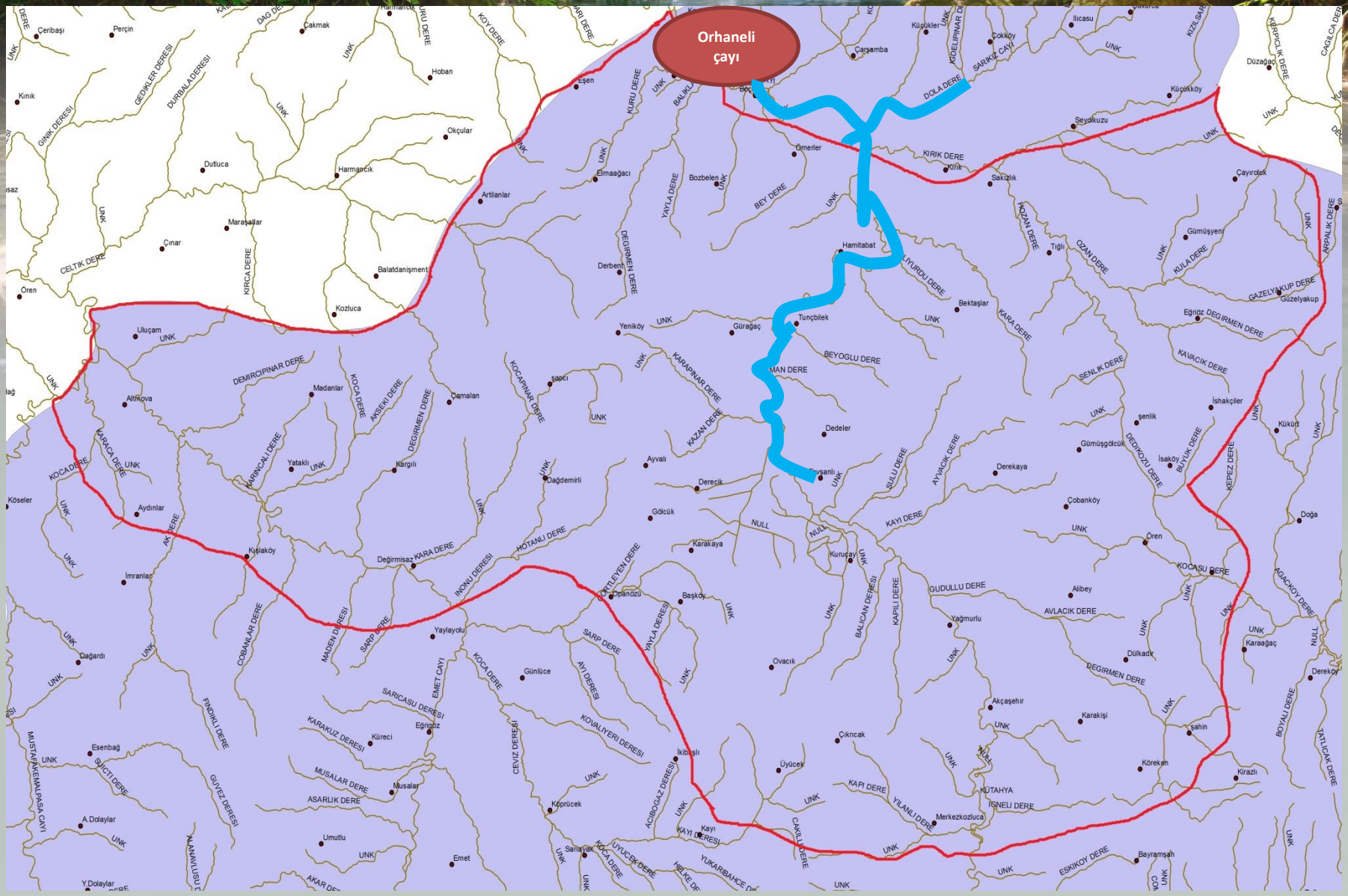
Orhaneli çayı
Tavşanlı
Dedeler
Hamitabat
Tunçbilek
Gürağaç
Yeniköy
Ömerler
Çarşamba
Seydikuzu
Sakızlık
Bektaşlar
Derekaya
Çobanköy
Gümüşgölcük
Gümüşyeni
Çayırdık
Küçükköy
Ilıcasu
Çokköy
Düzağaç
Küçükler
Esen
Elmaağacı
Bozbelen
Artılanlar
Derbent
Balatdanışment
Kozluca
Okçular
Hoban
Harmancık
Dutluca
Maraşallar
Çınar
Kınık
Çeribaşı
Perçin
Çakmak
Uluçam
Altınova
Madanlar
Çamalan
Şapcı
Yatakli
Kargılı
Dağdemirli
Derecik
Ayvalı
Gölcük
Karakaya
Kuruçay
Kıslaköy
Aydınlar
İmranlar
Köseler
Dağardı
Yaylayolu
Günlüce
Ovacık
Akçaşehir
Çıkrıcak
Üyücek
Köprücek
Umutlu
Emet
Sarıayak
Kayı
Merkezkozluca
Köreken
Karakişi
Şahin
Kirazlı
Bayramşah
Alibey
Yağmurlu
Dülkadır
Karaağaç
Derekö
Doğa
Şenlik
İshakçiler
Kükürt
Oren
Eğriöz
Güzelyakup
Çamlıyurdu
Tığlı
Kıyık
Kıyıkdere
Çöpanözü
Başköy
Kıbıçlı
Musalar
Musalar
Eğriöz
Küreci
Esenbağ
A.Dolaylar
Y.Dolaylar
Şıhlar
Kıyıdere
Kıyı
Kıyıdere
Kıyıdere
Kıyıdere

EMET İLÇESİ

Toplam Nüfus(2013):

- **İlçe merkezi: 11.401**
- **Belde/köy nüfusu: 10.792**

TOPLAM: 22.193

İlçede atıksu arıtma tesisi bulunmamaktadır. Çevre Kanunu'nun Geçici 4. maddesinde belirtilen nüfus yoğunluğuna göre belediyenin atıksu arıtma tesisini 13.05.2014 tarihine kadar işletmeye almış olması gerekmekteydi. Fakat atıksu arıtma tesisi kurulacak alanın kamulaştırma ile ilgili sorunlarından dolayı henüz AAT kurulamamıştır. Emet Belediye Başkanlığı tarafından süre uzatımı için Bakanlığımıza başvuruda bulunulmuştur.

Emet ilçesinde Organize Sanayi Bölgesi bulunmamaktadır.

T.C.
KÜTAHYA VALİLİĞİ
ÇEVRE VE ŞEHİRCİLİK İL MÜDÜRLÜĞÜ

EMET İLÇESİ

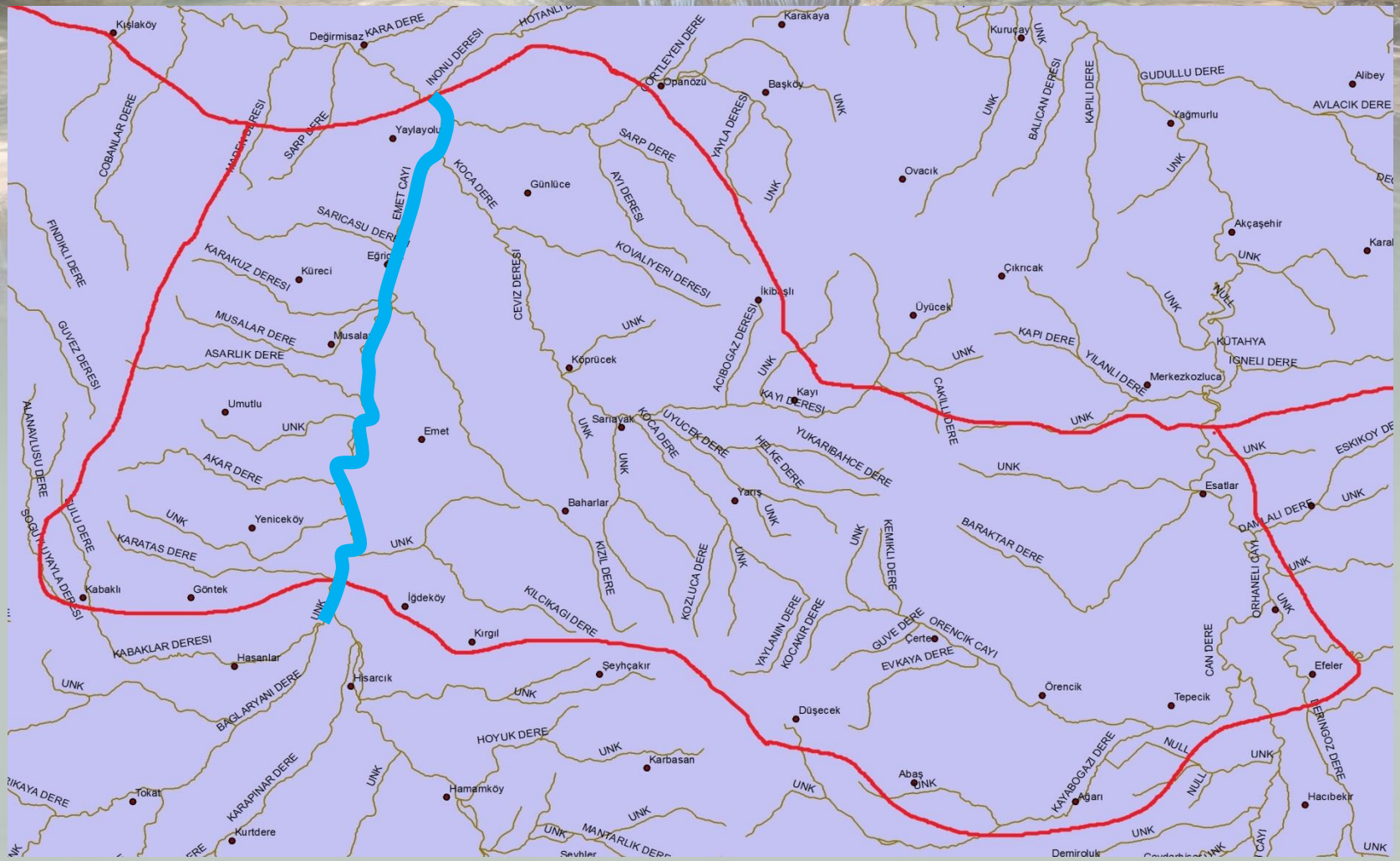
Kışlaköy
Değirmisaz
KARA DERE
HOTANLI
INONU DERESI
Karakaya
Kuruçay
UNK
CORTLEYEN DERE
Opanozü
Başköy
YAYLA DERESI
BALICAN DERESI
KAPILI DERE
GUDULLU DERE
Alibey
AVLACIK DERE
Yağmurlu
COBANLAR DERE
SARP DERE
Yaylayolu
EMET CAYI
KOÇA DERE
Günlüce
AYI DERESI
Ovacık
Akçaşehir
SARICASU DERE
FINDIKLI DERE
KARAKUZ DERESI
Küreci
KOVALIYERI DERESI
CEVIZ DERESI
İkibaşlı
Çıkrıcak
Üyücek
NULL
MUSALAR DERE
Musala
ASARLIK DERE
GUVEZ DERESI
Köprücek
ACIBOGAZ DERESI
KAPI DERE
YILANLI DERE
KUTAHYA
İGNELI DERE
Merkezkozluca
Umutlu
Kayı
KAYI DERESI
CAKILLI DERE
Emet
Sarıayak
UYUCEK DERE
YUKARIBAHCE DERE
HELKE DERE
ESKIKOY DE
ALANVLUSU DERE
AKAR DERE
Yenice köy
Baharlar
Yarış
Esatlar
DANYALI DERE
BULU DERE
KARATAS DERE
KIZIL DERE
KOZLUCA DERE
KEMIKLI DERE
BARAKTAR DERE
SOGUKUYAYLA DERESI
Kabaklı
Göntek
İğdeköy
KILCIKAGI DERE
YAYLANIN DERE
KOCAKIR DERE
GUVE DERE
ORENCIK CAYI
ORHANELI CAYI
Kırgıl
KABAKLAR DERESI
Hasanlar
Çerte
EVKAYA DERE
CAN DERE
Efeler
Seyhçakır
Hisarcık
Örencik
Tepecik
BAGLARYANI DERE
Düşecek
HOYUK DERE
Karbasan
KAYABOGAZI DERE
Abaş
Ağarı
Hacıbekir
Tokat
KARAPINAR DERE
Hamamköy
Kurtdere
MANTARLIK DERE
Seyhler
Demirolu

HİSARCIK İLÇESİ

Toplam Nüfus(2013):

- **İlçe merkezi:5.600**
- **Belde/köy nüfusu: 8.374**

TOPLAM: 13.974

Hisarcık Belediyesi'ne ait atıksu arıtma tesisi bulunmamaktadır. Çevre Kanunu'nun Geçici 4. maddesinde belirtilen nüfus yoğunluğuna göre belediyenin atıksu arıtma tesisini işletmeye almak için 13.05.2017 tarihine kadar süresi bulunmaktadır.

Hisarcık ilçesinde Organize Sanayi Bölgesi bulunmamaktadır.

T.C.
KÜTAHYA VALİLİĞİ
ÇEVRE VE ŞEHİRCİLİK İL MÜDÜRLÜĞÜ

HİSARCIK İLÇESİ

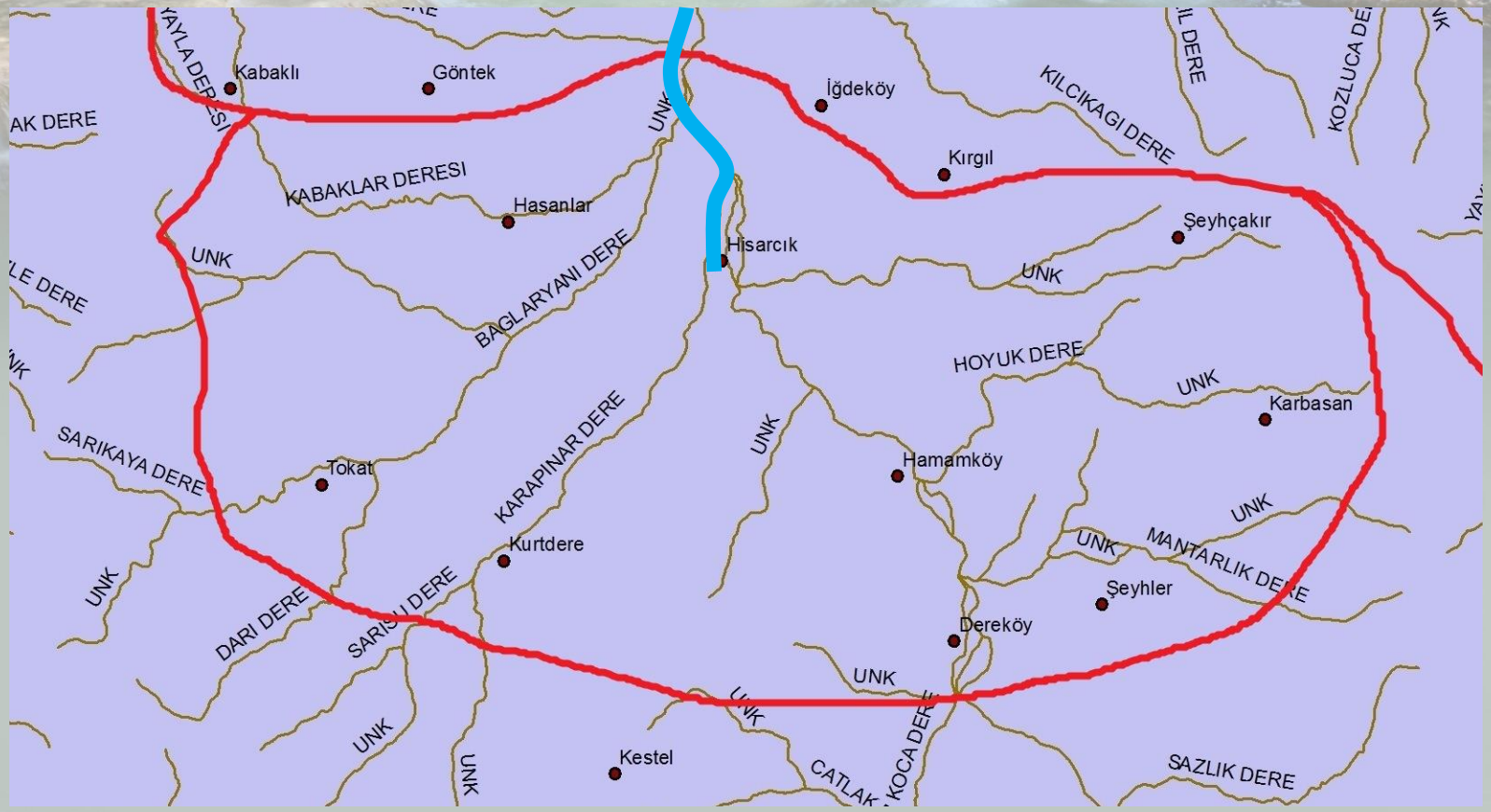

ÇAVDARHİSAR İLÇESİ

Toplam Nüfus(2013):

- **İlçe merkezi: 2.343**
- **Belde/köy nüfusu: 5.383**

TOPLAM: 7.726

Çavdarhisar Belediyesi:

Atıksu arıtma tesisi projesinin İlbank A.Ş. tarafından revizyonu devam etmektedir. Çevre Kanunu'nun Geçici 4. maddesinde belirtilen nüfus yoğunluğuna göre belediyenin atıksu arıtma tesisini işletmeye almak için 13.05.2017 tarihine kadar süresi bulunmaktadır.

Çavdarhisar ilçesinde Organize Sanayi Bölgesi bulunmamaktadır.

T.C.
KÜTAHYA VALİLİĞİ
ÇEVRE VE ŞEHİRCİLİK İL MÜDÜRLÜĞÜ

ÇAVDARHİSAR İLÇESİ

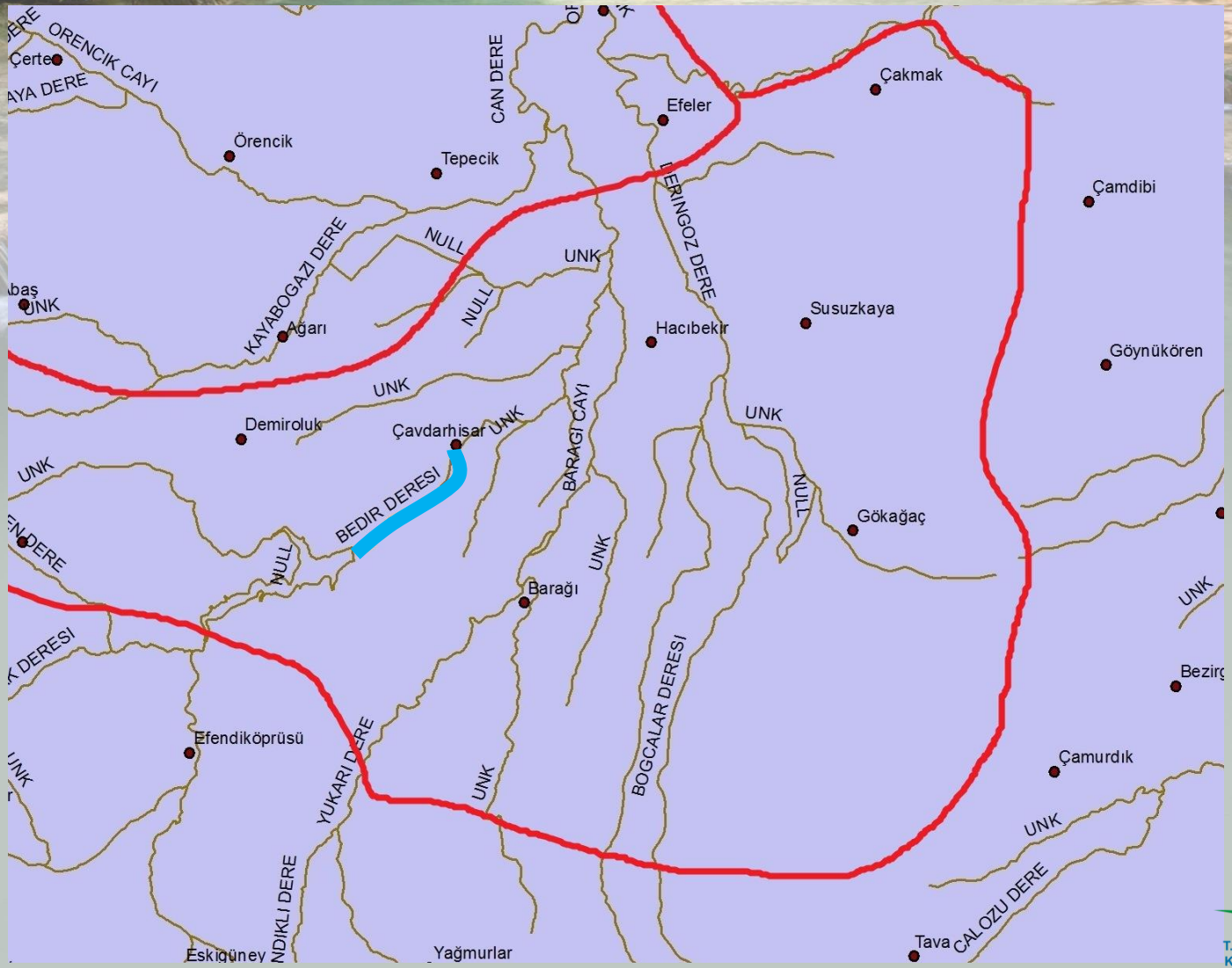

T.C.
KÜTAHYA VALİLİĞİ
ÇEVRE VE ŞEHİRCİLİK İL MÜDÜRLÜĞÜ

SİMAV İLÇESİ

Toplam Nüfus(2013):

- **İlçe merkezi: 25.506**
- **Belde/köy nüfusu: 40.487**

TOPLAM: 65.993

Belediyenin atıksu arıtma tesisi ile ilgili öncelikli olarak kanalizasyon şebekesi yenileme çalışmalarına başlanılmıştır. Ayrıca AAT inşaatı ihalesi yapılmış olup, yüklenici firma tarafından yapım işine devam edilmektedir. Çevre Kanunu'nun Geçici 4. maddesinde belirtilen nüfus yoğunluğuna göre belediyenin atıksu arıtma tesisini 13.05.2014 tarihine kadar işletmeye almış olması gerekmekteydi. Fakat AAT yapım işinin sona ermemiş olması dolayısıyla Bakanlığımızdan ek süre talebinde bulunulmuştur.

Simav ilçesinde Organize Sanayi Bölgesi bulunmamaktadır.

T.C.
KÜTAHYA VALİLİĞİ
ÇEVRE VE ŞEHİRCİLİK İL MÜDÜRLÜĞÜ

SİMAV İLÇESİ

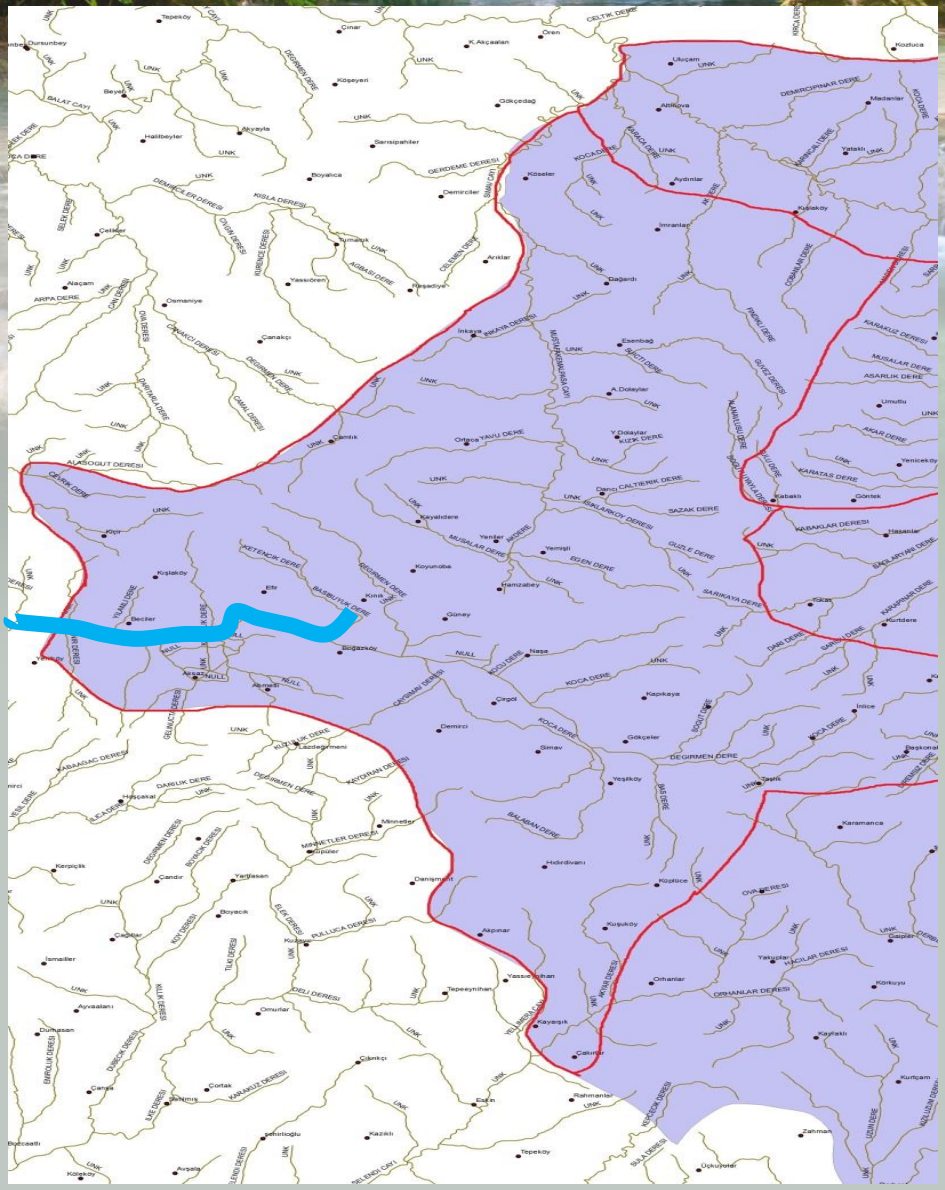
Tepeköy
Dursunbey
Cinar
K.Akçaalan
Oren
Köpeyeri
Qzkçedağ
Sarıspahlıler
Miyayla
Halilbeyler
Boyalıca
Demirciler
Köseler
Aydınlar
Ulucam
Kozluca
Madanlar
Yatıktı
Kasakoy
Imranlar
Dağardı
Arıklar
Yassıören
Hüsaddiyan
Osmaniye
Canakçı
Esenbağ
A. Dolaylar
Y. Dolaylar
Kuzk Dere
Ortaca YAVU DERE
Çamlık
Derici ÇALTIBIRIK DERE
Kayaldere
Yenişli
Hamzabey
Koyunoba
Güney
Kıslakoy
Becciler
Etir
Bozgazoğ
Naşa
Çıngıl
Kapıkaya
Gökçeler
Demirci
Simav
Yeşilköy
Hıdırdıvanı
Küplüce
Kuşlıköy
Akpınar
Tepeeynihan
Kayaşık
Çakırlı
Orhanlar
Kayıflı
Karamanca
Kurtçam
Zahman
Tepeköy
Öğkuşlar
Kazıklı
Çömlıçı
Rahmanlar
Eskin
Cortak
Kıslakoy
Avşaş
Ayvaaları
Ismailler
Çandır
Yarlıasan
Boyacık
Çaplar
Kerpıçlık
Hasçakal
Minnetler
Danışmanlı
Kıyıdıran
Ahmedgermeni
Kıslakoy
Kabaağaç
Gelaçtı
Kıslakoy
Küçükler
Kıslakoy
Kıslakoy
Kıslakoy

ATIKSULARINI SUSURLUK HAVZASINA DEŞARJ EDEN SANAYİ TESİSLERİ

İL	MÜNFERİT SANAYİ ADI	ARITMA TESİSİ DURUMU						ÇEVRE İZNİ DURUMU			
		AAT Kapasitesi (m3/gün)	Deşarj Yeri	Havza	Arıtma Türü			GFB		Çevre İzin/lisans	
					Fiziksel	Kimyasal	Biyolojik	Emisyon	Atıksu Deşarj	Emisyon	Atıksu Deşarj
Kütahya	EÜAŞ Tunçbilek Termik Santral İş.Müd.	7446	Kocaçay	Susurluk	X		X				
Kütahya	Ali Onbaşı Süt Ürünleri San.ve Tic.Ltd.Şti.	40	Kocaçay	Susurluk	X		X			X	X
Kütahya	Vahdet Süt Ürünleri	30	Kocaçay	Susurluk	X		X			X	Muaf
Kütahya	Şirin Et ve Sucuk İml.San.ve Tic.Ltd.Şti.	45	Kocaçay	Susurluk			X			Muaf	X

ATIKSULARINI SUSURLUK HAVZASINA DEŞARJ EDEN SANAYİ TESİSLERİ:

İL	MÜNFERİT SANAYİ ADI	ARITMA TESİSİ DURUMU						ÇEVRE İZNİ DURUMU			
		AAT Kapasitesi (m3/gün)	Deşarj Yeri	Havza	Arıtma Türü			GFB		Çevre İzin/lisans	
					Fiziksel	Kimyasal	Biyolojik	Emisyon	Atıksu Deşarj	Emisyon	Atıksu Deşarj
Kütahya	Akyüz Süt Ürünleri Gıda San. ve Tic.	30	Emet Çayı	Susurluk	X		X			X	X
Kütahya	Dereköy Mandırası Hasan Sevinç	50	Emet Çayı	Susurluk		X	X			Muaf	X
Kütahya	Emet Bor İşletme Müdürlüğü	50	Emet Çayı	Susurluk	X		X			X	X
Kütahya	Emet Bor İşletme Müdürlüğü	80	Emet Çayı	Susurluk	X		X				

ATIKSULARINI SUSURLUK HAVZASINA DEŞARJ EDEN SANAYİ TESİSLERİ:

İL	MÜNFERİT SANAYİ ADI	ARITMA TESİSİ DURUMU						ÇEVRE İZNİ DURUMU			
		AAT Kapasitesi (m3/gün)	Deşarj Yeri	Havza	Arıtma Türü			GFB		Çevre İzin/lisans	
					Fiziksel	Kimyasal	Biyolojik	Emisyon	Atıksu Deşarj	Emisyon	Atıksu Deşarj
Kütahya	KZC Makine San.ve Tic. Ltd. Şti.	20	Simav Çayı	Susurluk	X		X	X	Muaf		
Kütahya	Nurullah Özyurt Yün Yıkama	250	Simav Çayı	Susurluk	X		X			Muaf	Muaf
Kütahya	Özyurtlar Tic.Ltd.Şti.	250	Simav Çayı	Susurluk	X		X			Muaf	Muaf
Kütahya	Özyurt Tic. Sıcak su yün yıkama Nurullah Özyurt	250	Simav Çayı	Susurluk			X			X	Muaf
Kütahya	Yünisan Yün İplik San. Tic. Ltd. Şti.	250	Simav Çayı	Susurluk		X	X			X	Muaf
Kütahya	Simav Yün Yıkama Mehmet Kuzu	250	Simav Çayı	Susurluk	X		X			Muaf	Muaf
Kütahya	Naturel Yün İplik İml.İth.İhr.San.Tic.Ltd. Şti..	250	Simav Çayı	Susurluk			X			X	Muaf

SUSURLUK HAVZASINDA BULUNAN TURİZM TESİSLERİ:

İL	Turizm Tesisleri	Atıksu miktarı(m3/gün)	ARITMA TESİSİ DURUMU												
			VAR							YOK					
			AAT Kapasitesi (m3/gün)	Deşarj Yeri	Havzası	Arıtma Türü				İHALE AŞAMASINDA	PROJE AŞAMASINDA	İNŞAAT AŞAMASINDA	BELEDİYE KANALINA BAĞLI	BAŞKA BİR AAT'YE BAĞLI	GERİ DÖNÜŞÜMLÜ KULLANIYOR
						FİZİKSEL	KİMYASAL	BİYOLOJİK	İLERİ ARITMA						
KÜTAHYA	Emet Yeşil ve Kaynarca Termal				Susurluk								X		
KÜTAHYA	Simav - Eynal, Çitgöl, Naşa Termal Turizm				Susurluk								X		
KÜTAHYA	Tavşanlı Göbel Termal Turizm				Susurluk								X		
KÜTAHYA	Emet Günlüce – Dereli Termal Turizm				Susurluk								X		
KÜTAHYA	Hisarcık Esire Termal Turizm Merkezi				Susurluk								X		
KÜTAHYA	Hisarcık Hamamköy Kaplıcaları				Susurluk								X		
KÜTAHYA	Emet Yeniceköy Kaplıcaları				Susurluk								X		

TEŞEKKÜRLER...

T.C.
KÜTAHYA VALİLİĞİ
ÇEVRE VE ŞEHİRCİLİK İL MÜDÜRLÜĞÜ

T.C.
KÜTAHYA VALİLİĞİ
ÇEVRE VE ŞEHİRCİLİK İL MÜDÜRLÜĞÜ