

TUZ GÖLÜ ÖZEL ÇEVRE KORUMA BÖLGESİ, KONYA İLİ, ÇİHANBEYLİ İLÇESİ, KARŞIYAKA MAHALLESİ, 365 ADA 3, 10, 11, 12, 13, 52, 57, 58, 59 VE 60 NOLU PARSELLERDE "TERMAL TURİZM ALANI"NA İLİŞKİN HAZIRLANAN 1/1000 ÖLÇEKLİ UYGULAMA İMAR PLANI DEĞİŞİKLİĞİ VE İLAVE UYGULAMA İMAR PLANI

K29-C-13-C-3-C	K29-C-14-D-4-D	K29-C-14-D-4-C
K29-C-18-B-2-B	K29-C-19-A-1-A	K29-C-19-A-1-B
	K29-C-19-A-1-D	K29-C-19-A-1-C

TUZ GÖLÜ ÖZEL ÇEVRE KORUMA BÖLGESİ, KONYA İLİ, ÇİHANBEYLİ İLÇESİ, KARŞIYAKA MAHALLESİ, 365 ADA 3, 10, 11, 12, 13, 52, 57, 58, 59 VE 60 NOLU PARSELLERDE "TERMAL TURİZM ALANI"NA İLİŞKİN HAZIRLANAN 1/1000 ÖLÇEKLİ UYGULAMA İMAR PLANI DEĞİŞİKLİĞİ VE İLAVE UYGULAMA İMAR PLANI

Plan İşlem No: UİP-28339.2  
Kurum Arşiv No: 91/2019  
Ölçek: 1/1000

Tuz Gölü Özel Çevre Koruma Bölgesi, Konya İli, Çihanbeyli İlçesi, Karşıyaka Mahallesi, 365 ada 3, 10, 11, 12, 13, 52, 57, 58, 59 ve 60 nolu parsellerde Termal Turizm Alanına İlişkin hazırlanan 8-paftalık 1/1000 ölçekli uygulama imar planı değişikliği ve ilave uygulama imar planı incelendi. Bakanlık Makamının 21.10.2019 tarihli ve 246564 sayılı Olur'u ile 1 nolu Cumhurbaşkanlığı Teşkilatı Hakkında Cumhurbaşkanlığı Kararnamesinin 109. maddesi uyarınca onandı.

ÇEVRE VE ŞEHİRCİLİK BAKANLIĞI  
Tabiat Varlıklarını Koruma Genel Müdürlüğü

Mehmet Aliattin NALCIOĞLU  
Genel Müdür Yardımcısı V.

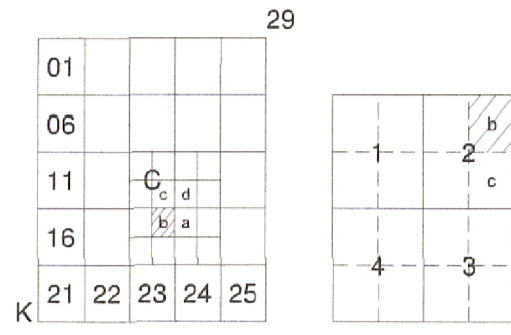

KONYA  
(ÇİHANBEYLİ)  
K29-c-18-b-2-b

K29-c-13-c-3-c

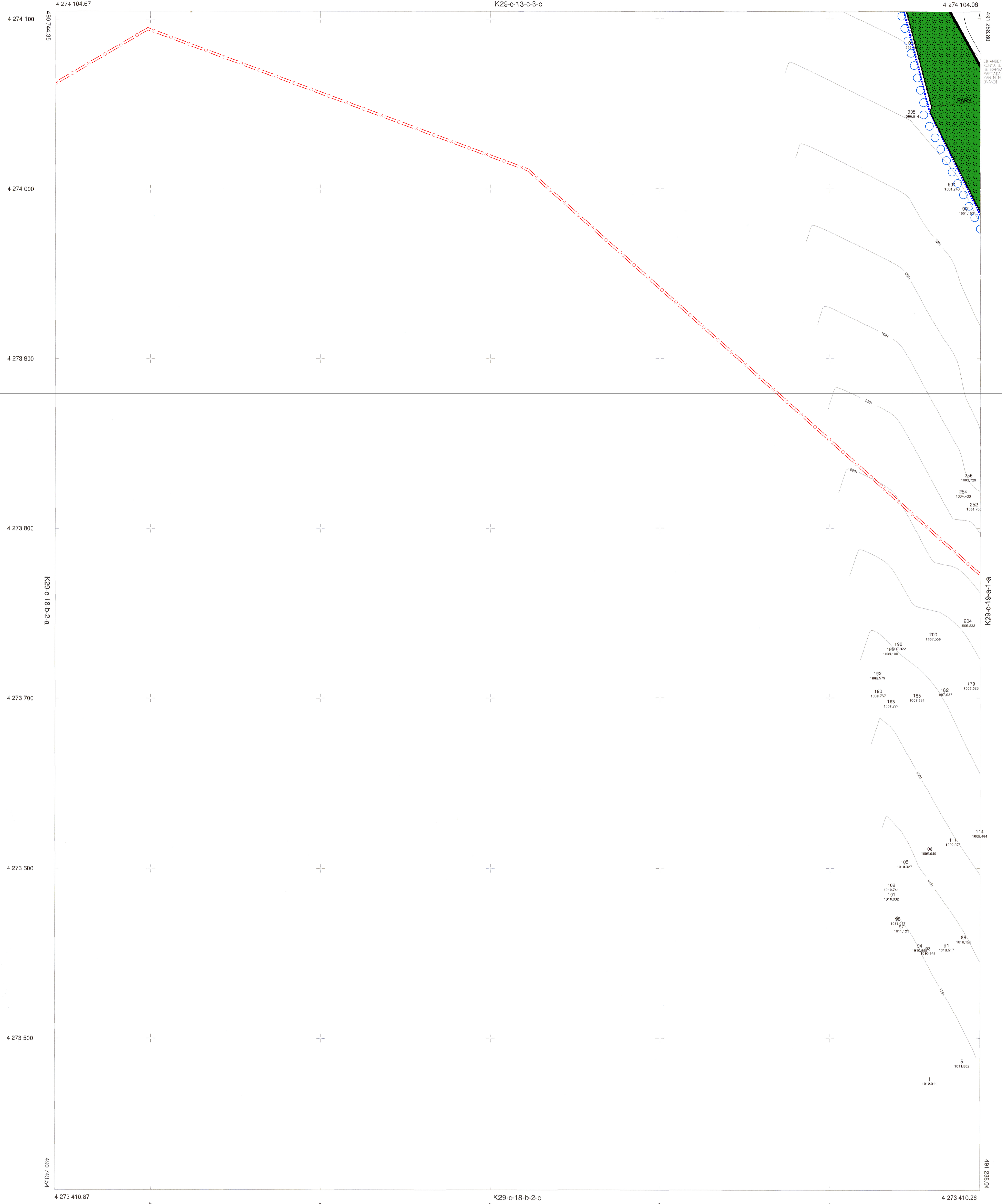

KONYA İLİ ÇİHANBEYLİ İLÇESİ KARŞIYAKA MAHALLESİ 365 ADA 3, 10, 11, 12, 13, 52, 57, 58, 59 VE 60 NOLU PARSELLERDE "TERMAL TURİZM ALANI"NA İLİŞKİN HAZIRLANAN 1/1000 ÖLÇEKLİ UYGULAMA İMAR PLANI DEĞİŞİKLİĞİ VE İLAVE UYGULAMA İMAR PLANI HAKKINDA İZLENİM VE YERİNE KESİM



Mehmet Aliattin NALCIOĞLU  
Genel Müdür Yardımcısı V.

Necati UYAR  
Şehir Plancısı

Umut Yaşar KELEK  
Şehir Plancısı

Dilek MERAL ERDEM  
2.Bölge Planlama Şube Müdürü V.

Cem DEDEŞ  
İmar Planlama Daire Başkanı V.

EGİN KAYA  
HARİTA MÜDÜRÜ  
İMAR VE ŞEHİRCİLİK MÜDÜR VEKİLİ

1/1000

25/09/2019  
ERGİN KAYA  
HARİTA MÜDÜRÜ

KONYA-K29-c-18-b-2-b  
(ÇİHANBEYLİ)