

MARMARA DENİZİ VE ADALAR  
ÖZEL ÇEVRE KORUMA BÖLGESİ,  
KOCAELİ İLİ, KÖRFEZ İLÇESİ, TÜTÜNÇİTLİK MAHALLESİ,  
TÜTÜNÇİTLİK BALIKÇI BARMAGI  
1/1.000 ÖLÇEKLİ UYGULAMA İMAR PLANI

G23-c-01-b-2-a	G23-c-01-b-2-b
G23-c-01-b-2-c	G23-c-01-b-2-d

ÖLÇEK = 1/1000

MARMARA DENİZİ VE ADALAR ÖZEL ÇEVRE KORUMA  
BÖLGESİ, KOCAELİ İLİ, KÖRFEZ İLÇESİ,  
TÜTÜNÇİTLİK MAHALLESİ,  
TÜTÜNÇİTLİK BALIKÇI BARMAGI  
1/1.000 ÖLÇEKLİ UYGULAMA İMAR PLANI

Umur Yasar KELEK  
Şehir Plancısı

Plan İşlem No: UİP-01027051  
Kurum Arşiv No: 2023/138  
Ölçek: 1/000

Marmara Denizi ve Adalar Özel Çevre Koruma Bölgesi,  
Kocaeli İl, Körfez İlçesi, Tütüncütlük Mahallesi,  
Tütüncütlük Balıkçı Barmağı -4- parafatik 1/1000 ölçekli  
Uygulama İmar Planı incelendi. Bakanlık Makamının  
06.09.2023 tarihli ve 7316416 sayılı Oluru ile 1 nolu  
Cumhurbaşkanlığı Teşkilatı Hükümleri Cumhurbaşkanlığı  
Kararnamesinin 109. maddesi uyarınca onandı.

Nispetiye ÇABALAR BAYRAK  
4.Bölge Planlama Şube Müdürü

ÇEVRE, ŞEHİRCİLİK VE İKLİM DEĞİŞİKLİĞİ BAKANLIĞI  
Tabiat Varlıklarını Koruma Genel Müdürlüğü

Süleyman DURGUT ÖZTÜRK  
İmar Planlama Daire Başkanı

DERİNCE İLÇESİ (Derince Beldesi)  
KOCAELİ  
G23-c-01-b-2-b

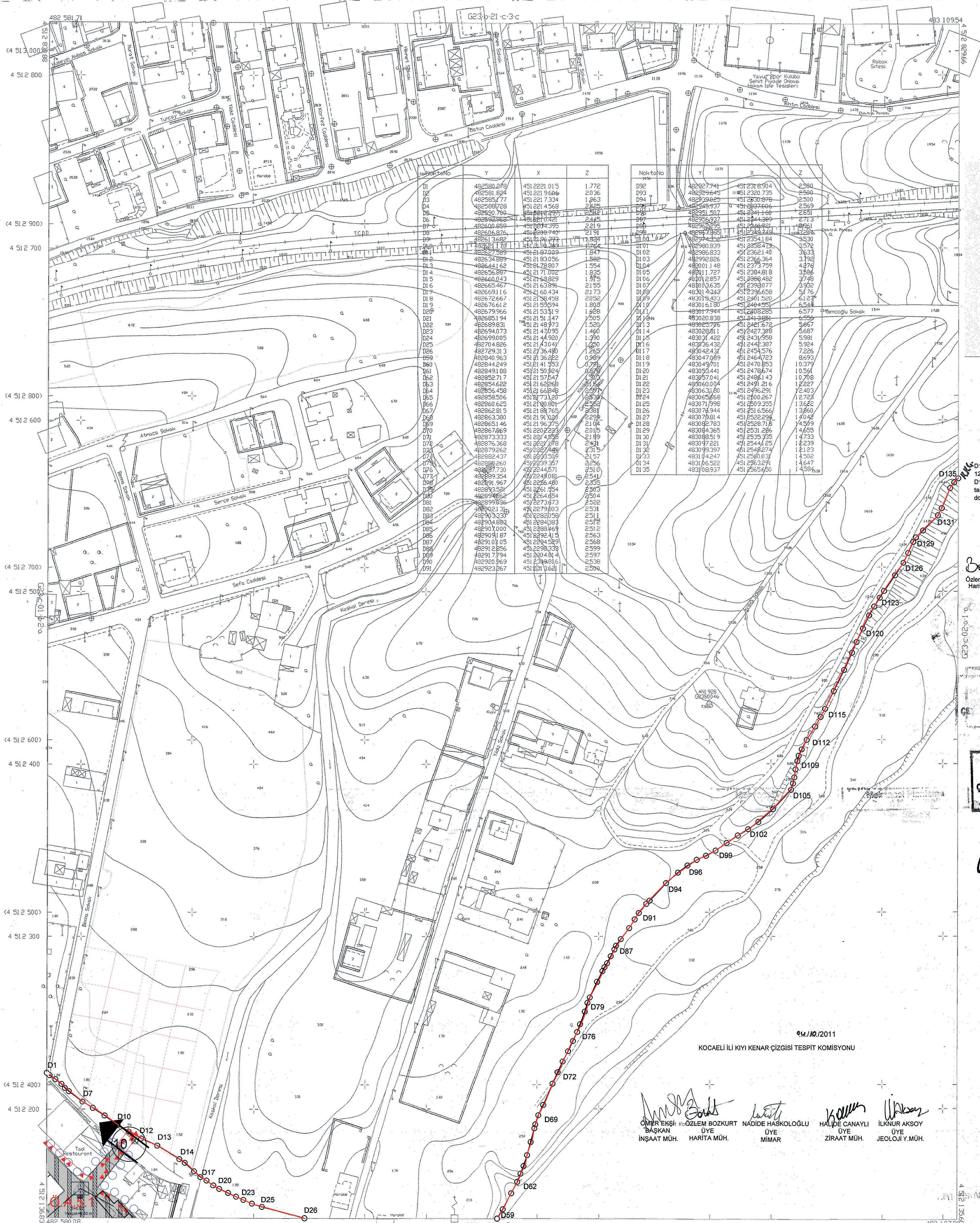

Kocaeli Büyükşehir Belediyesi  
tarafından Fotogrametrik yöntemle  
yapılan Kocaeli İline ait 1/1000  
ölçekli sayısal Halihazır Harita 3194  
sayılı İmar Kanununun 7/a maddesine  
göre incelendi ve onandı.

09-09-2011

Başkan Yardımcısı  
Gökmen MENGÖC  
İmar ve Şehircilik Daire Başkanı

D11 - D26 ve D59 - D123 arası Bakanlığımızca  
12.01.1976 tarihinde onaylanan 18-2a parafasından,  
D123 - D135 arası Bakanlığımızca 12.01.1976  
tarihinde onaylanan 19-3d parafasından  
doğru olarak aktarılmıştır.

Osman BOZKURT  
Harita Müh.  
İsmail TEKİN  
Şube Md.

Bülent ERGİL  
Çev. ve Şeh. B. Y. M. Uzmanı

AKTARMA İŞLEMİ  
UYGUN GÖRÜLMÜŞTÜR.  
23.02.2024  
ÇEVRE VE ŞEHİRCİLİK BAKANLIĞI  
Mekansal Planlama  
Genel Müdürlüğü

Özlem DEDEBİS  
Daire Başkanı

14/10/2011  
KOCAELİ İLİ KIYI KENAR ÇİZGİSİ TESPİT KOMİSYONU

ÖMER EKŞİ BAŞKAN  
İNŞAAT MÜH.

Osman BOZKURT HARİTA MÜH.

NADİDE HASKOĞLU ÜYE  
MİMAR

HALİME CANAYLI ÜYE  
ZİRAAT MÜH.

İLKUUR AKSOY ÜYE  
JEOLOJİ Y. MÜH.

Koordinatlar ve pafta bölünmesi en son güncellenmiş  
TUTGAYA bağı 2005.0 eponunda, GRSS00 eksenli ve  
Transversal Mercator (TM) izdüşümünde düzenlenmiştir.  
Ağustos 2010 tarihinde çekilen renkli hava fotoğraflarından  
üretimiştir.Yapılar saçağ çizgileriyle gösterilmiştir.  
Yüklenici Firma : KUTLUBEY HARİTA A.Ş.  
ÇETİNKAYA İMAR A.Ş.  
(Ortak Girişim)

PROJE YÖNETİCİSİ  
ALTAN ÇETİNKAYA  
Harita Mühendisi

KONTROL  
Harita Mühendisi SELİM SAYDAN  
Harita Mühendisi DİLEK AYDIN  
Harita Yüksek Mühendisi EŞREF AKIŞ  
Harita Yüksek Mühendisi HAKAN İLHAN

PROJE YÖNETİCİSİ  
HARİTA ŞUBE MÜDÜRÜ V.  
SERKAN OKUR  
Harita Yüksek Mühendisi