

# İSTANBUL - KOCAELİ

(Tuzla - Çayırova)

## G22-b-13-d-4-b

G22-b-13-d-1-c

01						22
06						
11	a	b				
16	c	d				
21	22	23	24	25		
g	1	2				
	a	b				
	c	d				

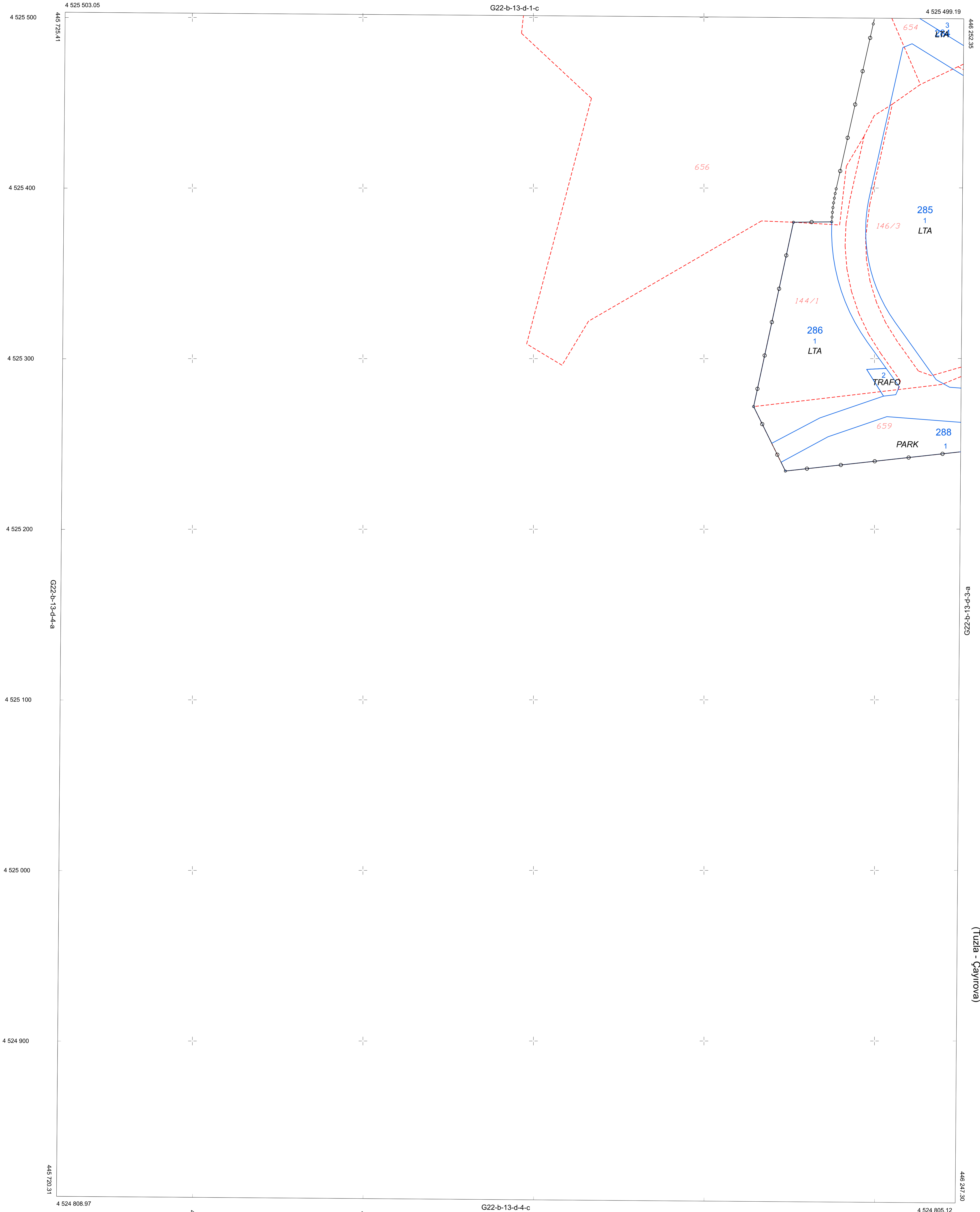

İSTANBUL - KOCAELİ-G22-b-13-d-4-b  
(Tuzla - Çayırova)

1/1000

ELİPSOİD : GRS80  
DATUM : TRF96  
BAŞLANGIÇ EPOKÜ : 2005  
PROJEKSİYON : UTM(3)

Lejant	
	Uygulamaya Tabi Kadastro Parsel Sınırları
	Uygulama Sonrası Parsel Sınırları
	Uygulama Düzenleme Sınırı

BAKANLIK MAKAMININ ...../...../..... TARİH VE ..... SAYILI OLURU  
T.C  
ÇEVRE, ŞEHİRCİLİK VE İKLİM DEĞİŞİKLİĞİ BAKANLIĞI  
MEKANSAL PLANLAMA GENEL MÜDÜRLÜĞÜ