

01					22
06					
11	a	b			
16					
21	22	23	24	25	

1	2
4	3
d	c

# İSTANBUL - KOCAELİ

(Tuzla - Çayıröva)

G22-b-13-d-3-a

G22-b-13-d-2-d

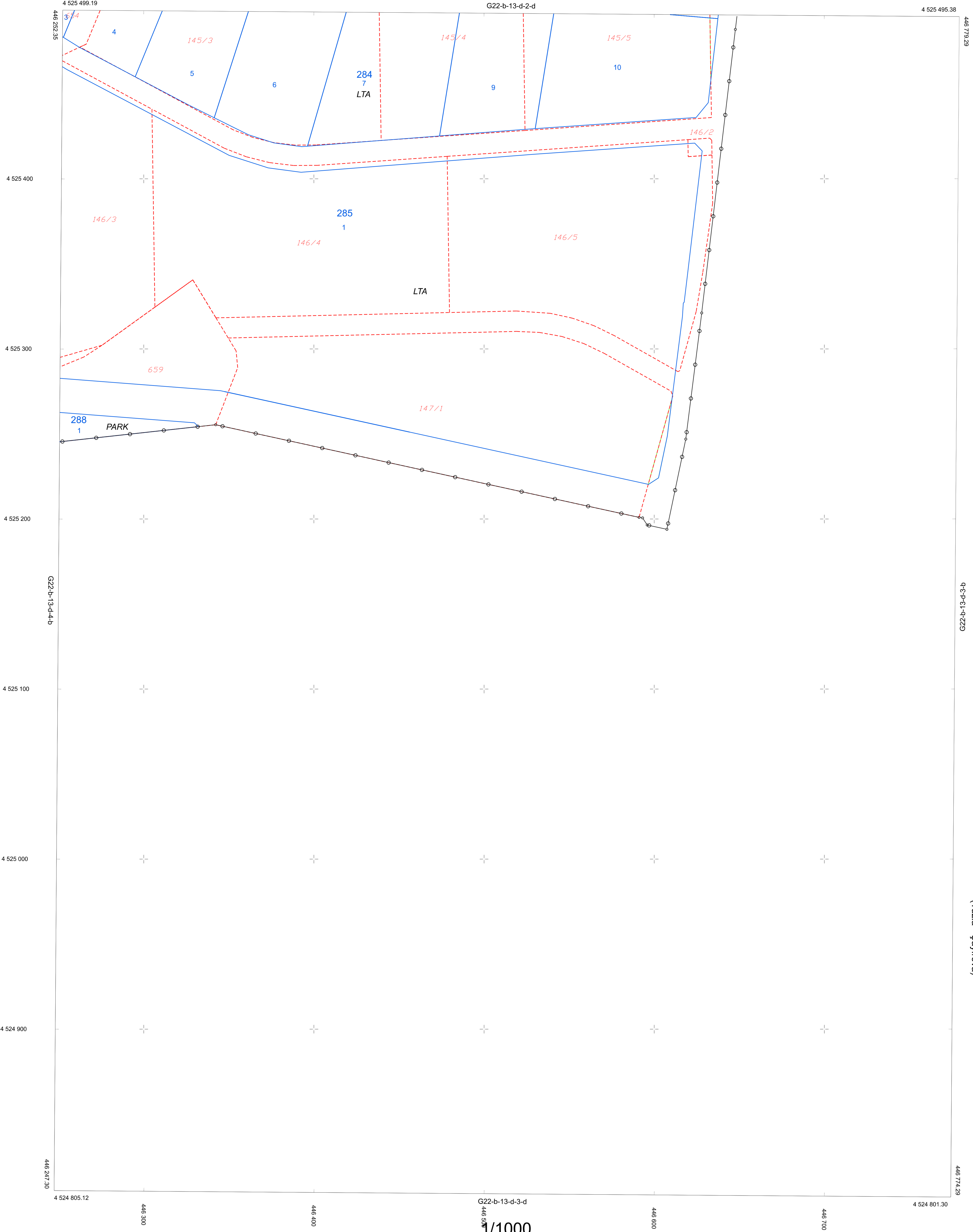

ELİPSOİD : GRS80  
DATUM : ITRF96  
BAŞLANGIÇ EPOKÜ : 2005  
PROJEKSİYON : UTM(3)

Lejant	
	Uygulamaya Tabi Kadastro Parsel Sınırları
	Uygulama Sonrası Parsel Sınırları
	Uygulama Düzenleme Sınırı

BAKANLIK MAKAMININ ...../...../..... TARİH VE ..... SAYILI OLURU

T.C

ÇEVRE, ŞEHİRCİLİK VE İKLİM DEĞİŞİKLİĞİ BAKANLIĞI  
MEKANSAL PLANLAMA GENEL MÜDÜRLÜĞÜ

İSTANBUL - KOCAELİ-G22-b-13-d-3-a  
(Tuzla - Çayıröva)