

01					22
06					
11	a	b			
16	4	3			
21	22	23	24	25	

İSTANBUL - KOCAELİ

(Tuzla - Çayırova)

G22-b-13-d-2-d

G22-b-13-d-2-a

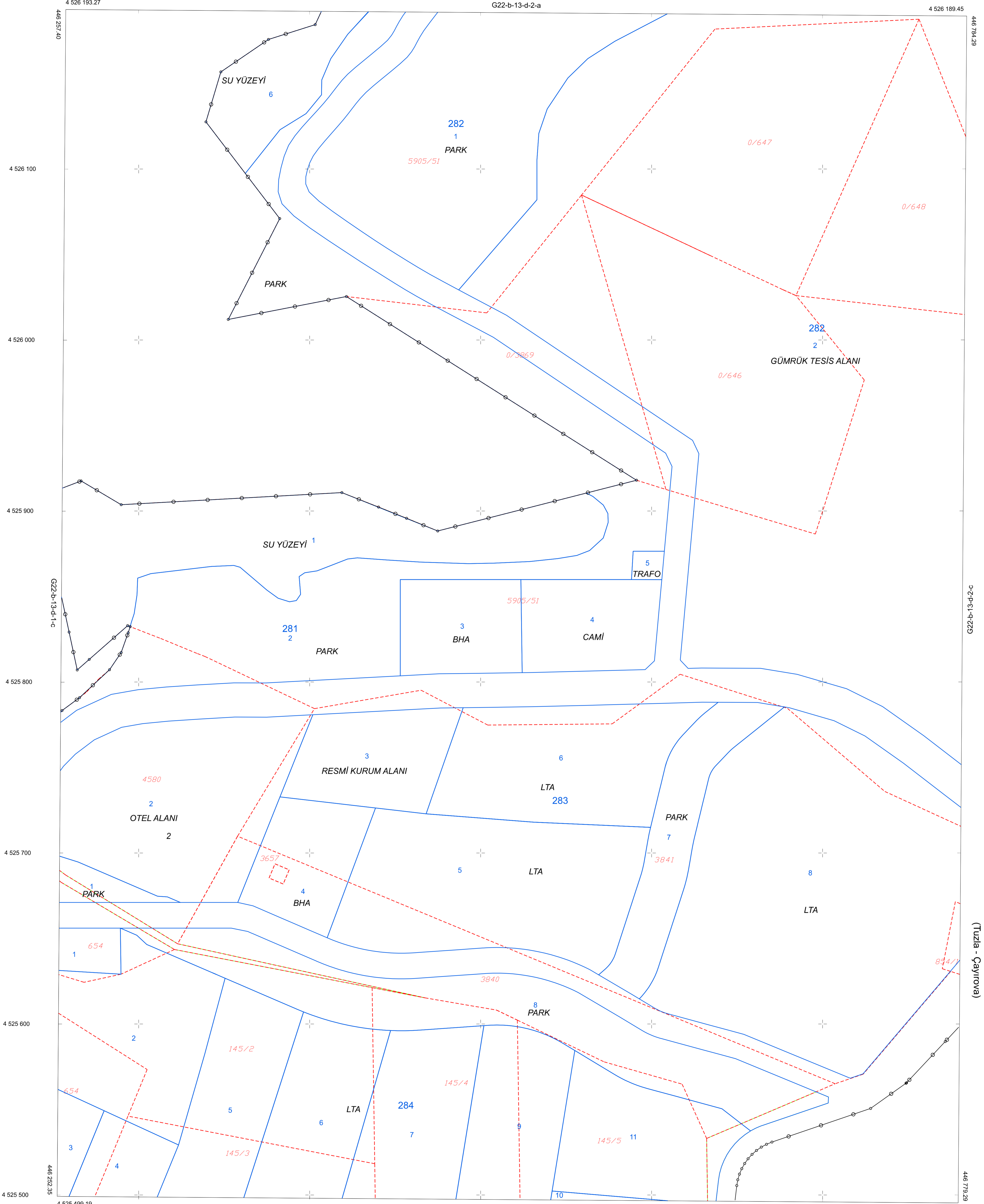

ELİPSOİD : GRS80
 DATUM : ITRF96
 BAŞLANGIÇ EPOKU : 2005
 PROJeksiYON : UTM(3)

Lejant

	Uygulamaya Tabi Kadastro Parsel Sınırları
	Uygulama Sonrası Parsel Sınırları
	Uygulama Düzenleme Sınırı

1/1000

BAKANLIK MAKAMININ/...../..... TARİH VE SAYILI OLURU
 T.C
 ÇEVRE, ŞEHİRCİLİK VE İKLİM DEĞİŞİKLİĞİ BAKANLIĞI
 MEKANSAL PLANLAMA GENEL MÜDÜRLÜĞÜ

İSTANBUL - KOCAELİ-G22-b-13-d-2-d
 (Tuzla - Çayırova)