



İYİ HAYAT İLÇE VE İLÇE İÇİNDEKİ MAHALLELERİN  
MÜHÜRÜ İLÇE VE İLÇE İÇİNDEKİ MAHALLELERİN  
1/5000 ÖLÇEKİNDEKİ İNŞAAT PLANI BİLGİLERİ

G-22-B-13-D G-22-B-13-C

Dosya No : 84143136  
Plan No : NİP-34554416  
Ölçek : 1/5.000

İstanbul İli, Tuzla İlçesi Aydınlı Mahallesi Ve Kocaeli  
İli Çayirova İlçesi Şekerpınar 2 Mahallesi'nde  
Bakanlık Mutabakatı Parçaları İçerisinde 12.33 No Altında  
1/5000 Uygulama İmar Planı Değişikliği 6306 sayılı  
Arazi Kanununda Değişiklik Getiren Kanunla  
Noktasında Kanun'un ilgili maddeleri ve 1 numaralı  
Cumhurbaşkanlığı Kararnamesi hükümleri ile  
birlikte 6306 sayılı İmar Kanunu'nun 9. Maddesi  
uygulanarak sen onaylanmıştır.

29 Ocak 2022

ÇEVRE VE ŞEHİRCİLİK BAKANLIĞI  
Mülkiyet Planlama Genel Müdürlüğü

Yücel SEZGİN  
Daire Başkanı

BURSA-G22-b-13-d

22/825

77 30-4-2005

BURSA-G22-b-13-a

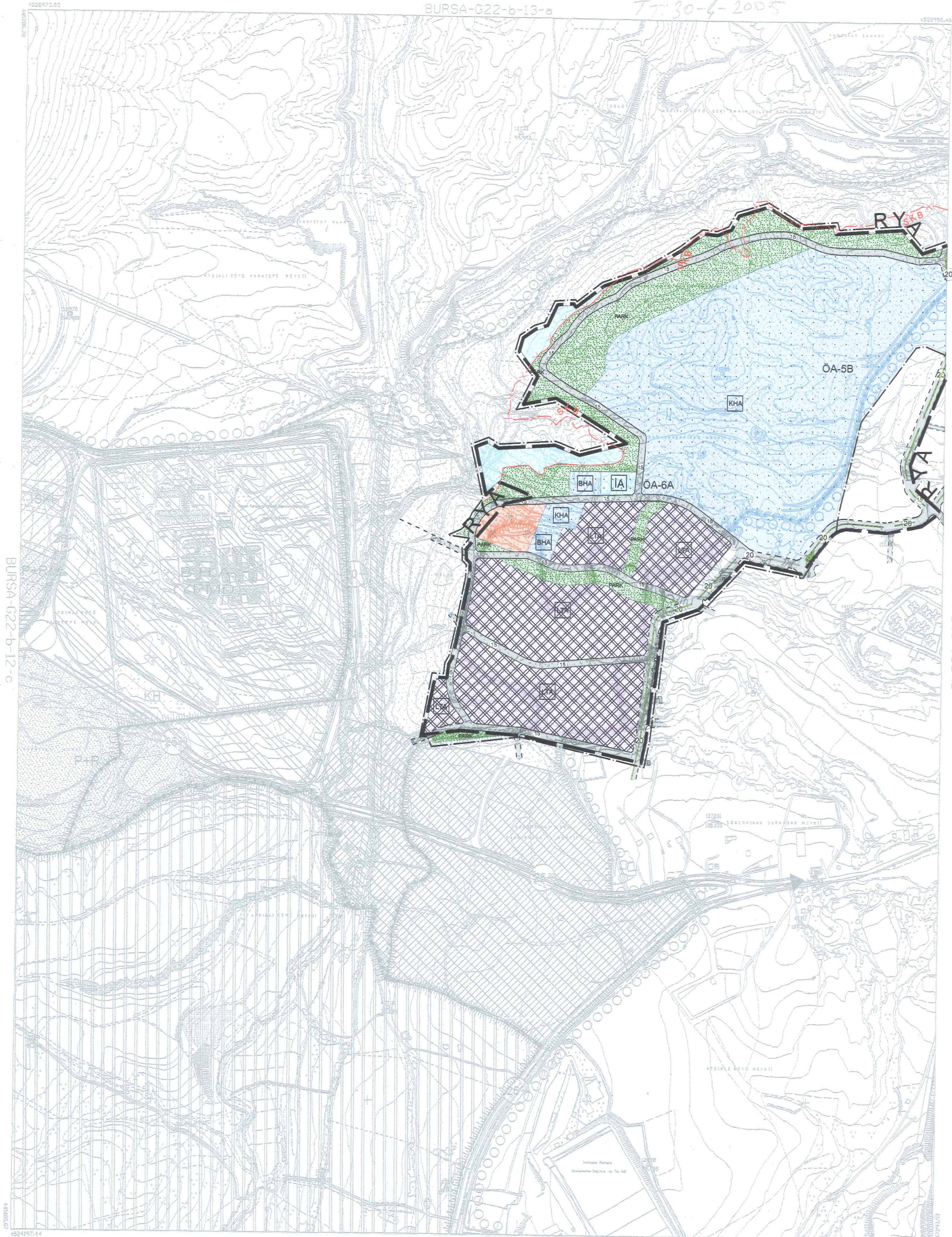

BURSA-G22-b-12-c

BURSA-G22-b-13-c

BURSA-G22-b-18-a

1:5000

0	1	2	3	4	5
6	7	8	9	10	11
12	13	14	15	16	17
18	19	20	21	22	23
24	25	26	27	28	29
30	31	32	33	34	35

Fotogrametri yöntemiyle oluşturulmuştur.  
Eğiklik eğimleri arası 5 metredir.  
Yapılar renk çizgileriyle gösterilmiştir.  
Yüklenici firma: BELSİM A.Ş.

ONAY  
1/5000 ölçekli sayısal fotogrametrik haritalardan oluşturulmuş ve onaylanmıştır.  
Mustafa TAŞKAN  
Harita Müdürü  
2006.1997

